ACTA DE CONTROL TELEMADRID

INFORMACION Y CONTROL DE PUBLICACIONES, S.A.

Serrano, 21 - 6 planta - Tel. 91 435 00 32 Fax 91 435 96 05 - 28001 MADRID
Entença, 218 Entr. 7 - Tel 93 439 24 18 Fax 93 419 25 34 - 08029 BARCELONA

Título:	TELEMADRID
URL Primaria:	http://www.telemadrid.es
Editor:	Televisión Autonomía Madrid, S.A.
Domicilio:	Paseo del Principe, 3 Ciudad de la Imagen
Ciudad:	28223 POZUELO DE ALARCÓN
Teléfono:	91 512 88 10
Fax:	91 512 37 35
E-mail:	
Clasificación:	Entretenimiento
Sub-Clasificación:	Broadcast

1. Cifras totales y promedios (Nacional e Internacional)

MES - AÑO	NAVEGADORES UNICOS	VISITAS	PAGINAS
Mayo - 2012	522.201	780.235	1.940.344
PROMEDIO DIARIO	**22.039**	**25.169**	**62.592**
PROMEDIO LUNES-VIERNES	23.069	26.487	63.529
PROMEDIO SABADO-DOMINGO	19.079	21.378	59.896
PAGINAS / VISITAS	2,49		
DURACION MEDIA VISITAS	0:02:33		
DURACION MEDIA PAGINAS	0:01:00		

2. Secciones (Nacional e Internacional)

	PAGINAS	%
HOME	172.563	8.89 %
RESTO	1.767.781	91.11 %

3. Por día del mes (Nacional e Internacional)

Día	N. únicos	Visitas	Páginas	Día	N. únicos	Visitas	Páginas	Día	N. únicos	Visitas	Páginas
1	16.564	18.989	50.978	**11**	17.375	19.590	50.951	**21**	18.441	20.637	49.062
2	27.267	31.121	88.633	**12**	18.803	21.261	70.626	**22**	18.933	21.375	53.892
3	94.877	114.979	220.504	**13**	22.957	25.721	66.467	**23**	18.520	20.977	53.082
4	20.949	23.348	54.243	**14**	21.888	24.524	56.750	**24**	17.361	19.643	48.686
5	17.203	19.142	48.438	**15**	19.410	22.314	61.933	**25**	17.223	19.475	50.493
6	18.318	20.401	50.676	**16**	21.192	23.929	63.949	**26**	14.156	15.781	39.695
7	17.882	19.989	48.143	**17**	20.620	23.384	62.516	**27**	22.682	25.608	90.255
8	17.317	19.615	48.427	**18**	17.452	19.489	44.991	**28**	17.685	19.817	46.166
9	21.525	24.225	58.983	**19**	17.211	19.406	50.723	**29**	18.478	20.892	50.112
10	32.104	38.269	91.013	**20**	21.300	23.707	62.289	**30**	19.362	21.829	55.075
								31	18.153	20.798	52.593

© Copyright Información y Control de Publicaciones

4. Gráficas (Nacional e Internacional)

4.1 Por día de la semana (promedio)

N. únicos / Visitas (x 100)

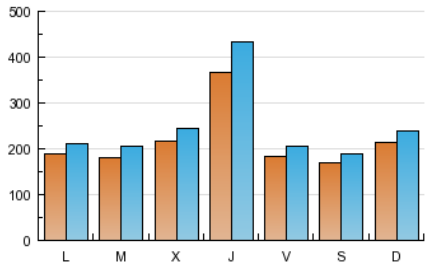

Páginas (x 100)

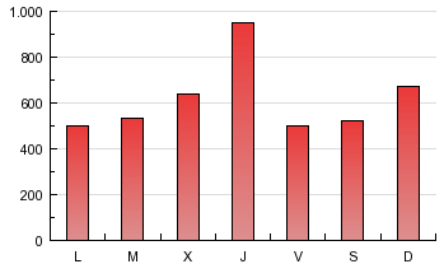

4.2 Por franja horaria (promedio)

Visitas (x 1000)

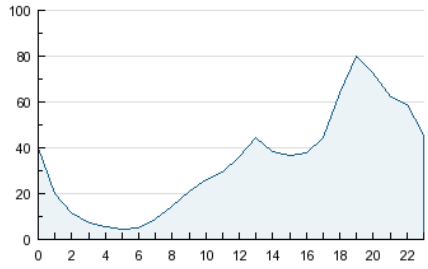

Páginas (x 1000)

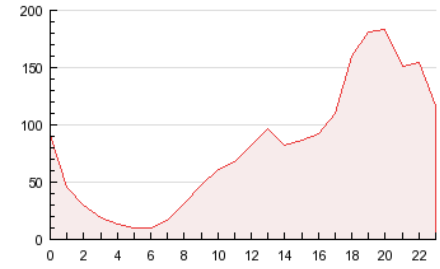

4.3 Por meses

N. únicos / Visitas (x 1000)

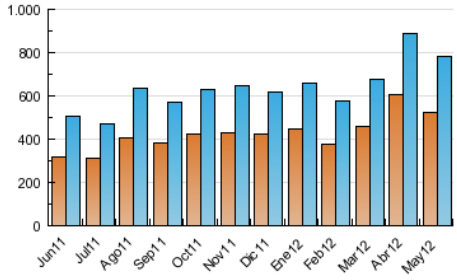

Páginas (x 1000)

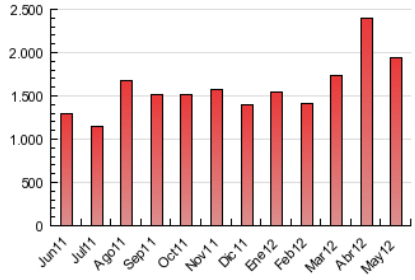

© Copyright Información y Control de Publicaciones

INFORMACION Y CONTROL DE PUBLICACIONES, S.A.

Serrano, 21 - 6 planta - Tel. 91 435 00 32 Fax 91 435 96 05 - 28001 MADRID

Entença, 218 Entr. 7 - Tel 93 439 24 18 Fax 93 419 25 34 - 08029 BARCELONA

Anexo - Tráfico Nacional

Título:	TELEMADRID
URL Primaria:	http://www.telemadrid.es
Editor:	Televisión Autonomía Madrid, S.A.
Domicilio:	Paseo del Principe, 3 Ciudad de la Imagen
Ciudad:	28223 POZUELO DE ALARCÓN
Teléfono:	91 512 88 10
Fax:	91 512 37 35
E-mail:	
Clasificación:	Entretenimiento
Sub-Clasificación:	Broadcast

1. Cifras totales y promedios (Nacional)

MES - AÑO	NAVEGADORES UNICOS	VISITAS	PAGINAS
Mayo - 2012	377.037	557.627	1.501.361
PROMEDIO DIARIO	**16.133**	**17.988**	**48.431**
PROMEDIO LUNES-VIERNES	16.369	18.307	47.740
PROMEDIO SABADO-DOMINGO	15.455	17.071	50.417
PAGINAS / VISITAS	2,69		
DURACION MEDIA VISITAS	0:02:33		
DURACION MEDIA PAGINAS	0:00:57		

2. Secciones (Nacional)

	PAGINAS	%
HOME	137.266	9.14 %
RESTO	1.364.095	90.86 %

3. Por día del mes (Nacional)

Día	N. únicos	Visitas	Páginas	Día	N. únicos	Visitas	Páginas	Día	N. únicos	Visitas	Páginas
1	13.294	14.845	40.802	11	13.989	15.550	42.517	21	15.204	16.772	41.246
2	22.329	25.093	75.369	12	15.668	17.503	61.990	22	15.651	17.415	45.685
3	30.092	34.468	81.298	13	17.250	18.909	50.714	23	14.974	16.708	44.060
4	13.995	15.469	40.866	14	15.902	17.540	42.476	24	14.047	15.678	40.332
5	13.232	14.453	38.921	15	15.361	17.235	49.227	25	13.455	14.922	41.173
6	14.663	16.068	41.660	16	17.162	19.142	53.835	26	11.199	12.274	32.017
7	14.446	15.912	39.397	17	16.671	18.598	51.585	27	19.450	21.768	81.542
8	13.935	15.494	40.308	18	14.124	15.503	36.965	28	14.436	15.857	38.062
9	16.869	18.661	47.400	19	14.406	16.117	43.583	29	14.947	16.571	41.878
10	25.353	29.905	74.262	20	17.769	19.473	52.909	30	15.642	17.270	45.560
								31	14.614	16.454	43.722

© Copyright Información y Control de Publicaciones

4. Gráficas (Nacional)

4.1 Por día de la semana (promedio)

N. únicos / Visitas (x 100)

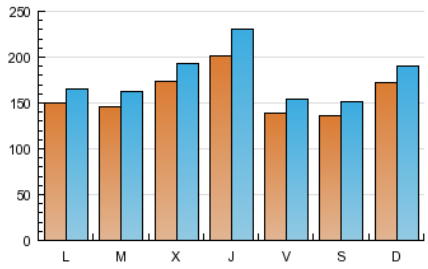

Páginas (x 100)

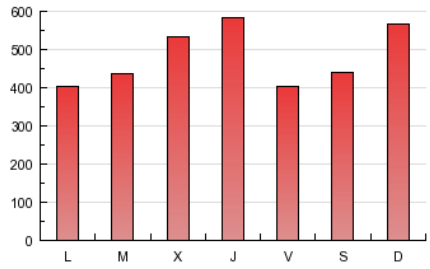

4.2 Por franja horaria (promedio)

Visitas (x 1000)

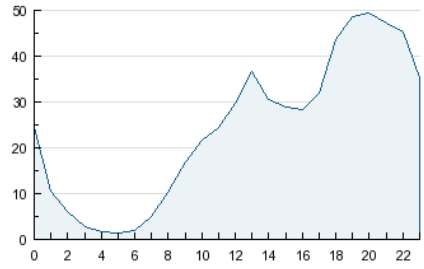

Páginas (x 1000)

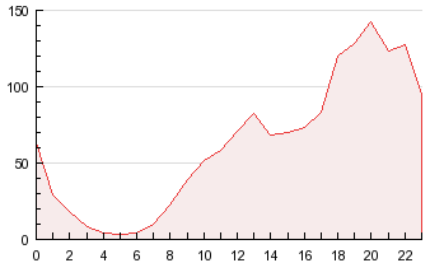

4.3 Por meses

N. únicos / Visitas (x 1000)

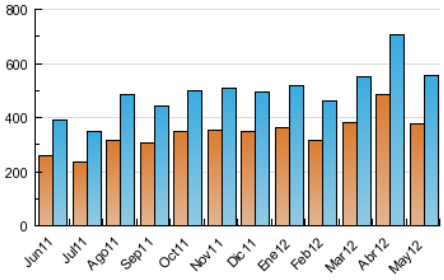

Páginas (x 1000)

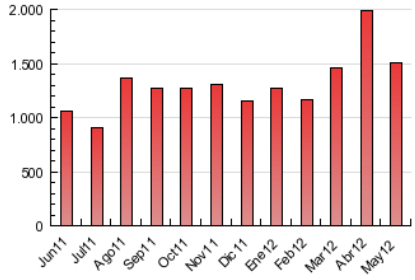

© Copyright Información y Control de Publicaciones

5. Definiciones básicas (Para más información ver Normas Técnicas para el Control de los Medios Electrónicos de Comunicación)

Página Vista:
Conjunto de ficheros enviado a un usuario como resultado de una petición del mismo recibida por el servidor. Cuando la página está formada por varios marcos (frames), el conjunto de los mismos tendrá, a efectos de cómptuo, la consideración de una página unitaria.

Visita:
Una secuencia ininterrumpida de páginas servidas a un usuario válido. Si dicho usuario no realiza peticiones de páginas en un periodo de tiempo (30 min) la siguiente petición constituirá el inicio de una nueva visita.

Navegador Único:
Total de combinaciones únicas de una dirección IP y un identificador adicional. Los medios pueden utilizar cookies o el Identificador de Alta de registro.

Duración Página Vista:
Tiempo acumulado en segundos de todas las páginas vistas (en visitas de dos o más páginas vistas), dividido por el número total de páginas vistas.

Duración Visita:
Tiempo en segundos de todas las visitas de dos o más páginas vistas, dividido por el número total de dos o más páginas vistas.

Tráfico nacional:
Audiencia/difusión correspondiente a España medida en base a los datos de las direcciones IP registradas por el sistema de medición.

6. Opinión

De OJDinteractiva, la división de INFORMACIóN Y CONTROL DE PUBLICACIONES S.A.:
Hemos examinado la información facilitada por el editor del medio electrónico para el periodo que comprende la presente certificación.
Nuestro examen se ha realizado de acuerdo con las normas y procedimientos establecidos en las Normas Técnicas para el Control de los Medios Electrónicos de Comunicación.
En nuestra opinión, la presente acta presenta razonablemente la difusión/audiencia registrada por este medio electrónico.

ADVERTENCIA:
El trabajo de OJDinteractiva, la división de INFORMACIóN Y CONTROL DE PUBLICACIONES S.A (INTROL) se limita a la realización de pruebas para la revisión de los datos de recuento suministrados por el editor con la finalidad de expresar una opinión sobre la razonabilidad de dichos datos de acuerdo con las Normas Técnicas para el control de los MEC.
Por tanto, INTROL no acepta responsabilidad alguna por las inexactitudes o errores que puedan existir en los datos de recuento. Tampoco acepta ninguna responsabilidad por la falsedad en los datos de recuento recibidos del editor, ni por otros datos de medición que no están incluidos en el análisis.

© Copyright Información y Control de Publicaciones