ACTA DE CONTROL ELBEBE.COM

INFORMACION Y CONTROL DE PUBLICACIONES, S.A.

Serrano, 21 - 6 planta - Tel. 91 435 00 32 Fax 91 435 96 05 - 28001 MADRID
Entença, 218 Entr. 7 - Tel 93 439 24 18 Fax 93 419 25 34 - 08029 BARCELONA

Título:	ELBEBE.COM
URL Primaria:	http://www.elbebe.com
Editor:	Ventura Producciones, S.L.
Domicilio:	C/ Lira, 8 - 3º A
Ciudad:	28007 MADRID
Teléfono:	91 504 69 11
Fax:	91 409 79 97
E-mail:	
Clasificación:	Familia y estilo de vida
Sub-Clasificación:	Recursos familiares

1. Cifras totales y promedios (Nacional e Internacional)

MES - AÑO	NAVEGADORES UNICOS	VISITAS	PAGINAS
Julio - 2012	303.376	343.215	714.473
PROMEDIO DIARIO	**10.661**	**11.071**	**23.048**
PROMEDIO LUNES-VIERNES	11.618	12.070	25.249
PROMEDIO SABADO-DOMINGO	8.323	8.630	17.666
PAGINAS / VISITAS	2,08		
DURACION MEDIA VISITAS	0:04:33		
DURACION MEDIA PAGINAS	0:02:11		

2. Secciones (Nacional e Internacional)

	PAGINAS	%
HOME	11.880	1.66 %
RESTO	702.593	98.34 %

3. Por día del mes (Nacional e Internacional)

Día	N. únicos	Visitas	Páginas	Día	N. únicos	Visitas	Páginas	Día	N. únicos	Visitas	Páginas
1	9.316	9.664	18.550	**11**	12.006	12.464	25.132	**21**	7.702	8.003	17.445
2	12.243	12.732	25.880	**12**	13.017	13.586	27.353	**22**	7.302	7.562	15.804
3	13.065	13.554	27.148	**13**	11.832	12.328	24.485	**23**	10.387	10.815	23.321
4	13.653	14.210	30.628	**14**	9.058	9.376	19.538	**24**	10.663	11.070	23.680
5	12.965	13.480	29.003	**15**	8.681	9.026	18.296	**25**	11.673	12.098	25.834
6	10.841	11.254	22.621	**16**	11.446	11.865	24.573	**26**	11.865	12.296	26.398
7	8.757	9.074	18.226	**17**	11.693	12.135	25.953	**27**	10.161	10.543	22.516
8	8.620	8.947	18.144	**18**	10.392	10.837	23.307	**28**	7.647	7.927	16.758
9	11.634	12.039	24.020	**19**	11.169	11.601	25.336	**29**	7.822	8.095	16.230
10	11.645	12.098	23.705	**20**	10.744	11.154	24.872	**30**	10.950	11.363	23.895
								31	11.541	12.019	25.822

© Copyright Información y Control de Publicaciones

4. Gráficas (Nacional e Internacional)

4.1 Por día de la semana (promedio)

N. únicos / Visitas (x 100)

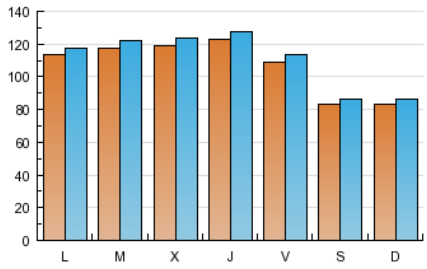

Páginas (x 100)

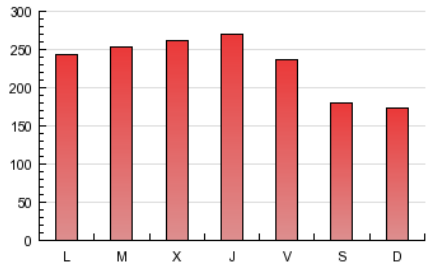

4.2 Por franja horaria (promedio)

Visitas (x 1000)

Páginas (x 1000)

4.3 Por meses

N. únicos / Visitas (x 1000)

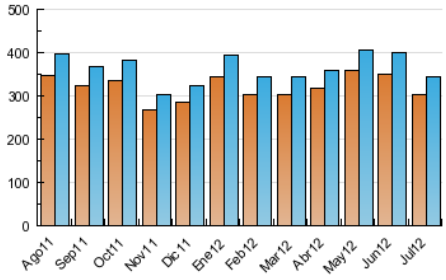

Páginas (x 1000)

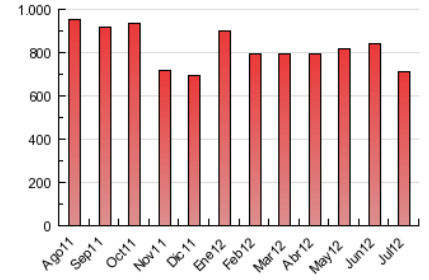

© Copyright Información y Control de Publicaciones

ACTA DE CONTROL ELBEBE.COM

INFORMACION Y CONTROL DE PUBLICACIONES, S.A.

Serrano, 21 - 6 planta - Tel. 91 435 00 32 Fax 91 435 96 05 - 28001 MADRID
Entença, 218 Entr. 7 - Tel 93 439 24 18 Fax 93 419 25 34 - 08029 BARCELONA

Anexo - Tráfico Nacional

Título:	ELBEBE.COM
URL Primaria:	http://www.elbebe.com
Editor:	Ventura Producciones, S.L.
Domicilio:	C/ Lira, 8 - 3º A
Ciudad:	28007 MADRID
Teléfono:	91 504 69 11
Fax:	91 409 79 97
E-mail:	
Clasificación:	Familia y estilo de vida
Sub-Clasificación:	Recursos familiares

1. Cifras totales y promedios (Nacional)

MES - AÑO	NAVEGADORES UNICOS	VISITAS	PAGINAS
Julio - 2012	84.397	99.305	214.291
PROMEDIO DIARIO	**3.087**	**3.203**	**6.913**
PROMEDIO LUNES-VIERNES	3.376	3.505	7.652
PROMEDIO SABADO-DOMINGO	2.380	2.466	5.104
PAGINAS / VISITAS	2,16		
DURACION MEDIA VISITAS	0:03:23		
DURACION MEDIA PAGINAS	0:01:34		

2. Secciones (Nacional)

	PAGINAS	%
HOME	5.487	2.56 %
RESTO	208.804	97.44 %

3. Por día del mes (Nacional)

Día	N. únicos	Visitas	Páginas	Día	N. únicos	Visitas	Páginas	Día	N. únicos	Visitas	Páginas
1	2.619	2.722	5.402	**11**	3.315	3.438	7.074	**21**	1.950	2.013	4.187
2	3.524	3.672	7.835	**12**	4.234	4.426	8.839	**22**	2.184	2.266	4.989
3	3.509	3.661	7.768	**13**	3.574	3.702	7.763	**23**	3.107	3.243	7.044
4	4.066	4.212	9.360	**14**	2.523	2.613	5.270	**24**	2.873	2.981	6.814
5	3.869	4.016	10.079	**15**	2.767	2.848	5.780	**25**	3.556	3.680	8.423
6	2.906	3.017	6.410	**16**	3.635	3.759	7.759	**26**	3.465	3.589	8.262
7	2.274	2.357	4.792	**17**	3.186	3.290	7.637	**27**	2.707	2.824	6.284
8	2.763	2.871	6.007	**18**	2.763	2.879	6.068	**28**	1.932	2.006	4.364
9	3.623	3.750	7.879	**19**	3.334	3.461	7.724	**29**	2.410	2.498	5.146
10	3.462	3.586	7.546	**20**	3.463	3.592	8.149	**30**	3.204	3.317	7.213
								31	2.898	3.016	6.424

© Copyright Información y Control de Publicaciones

4. Gráficas (Nacional)

4.1 Por día de la semana (promedio)

N. únicos / Visitas (x 100)

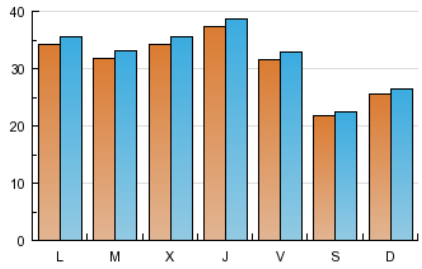

Páginas (x 100)

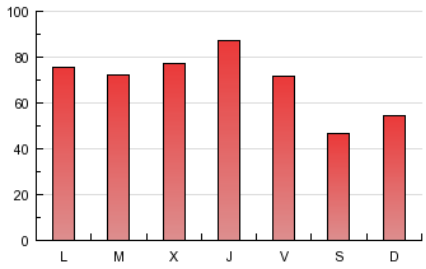

4.2 Por franja horaria (promedio)

Visitas (x 1000)

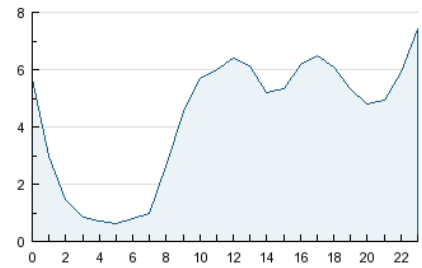

Páginas (x 1000)

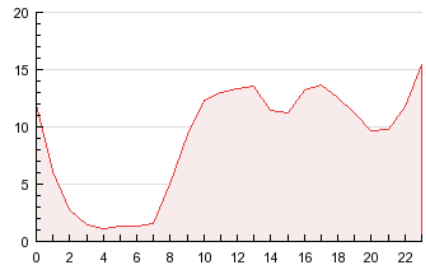

4.3 Por meses

N. únicos / Visitas (x 1000)

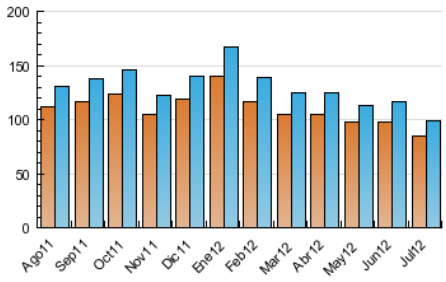

Páginas (x 1000)

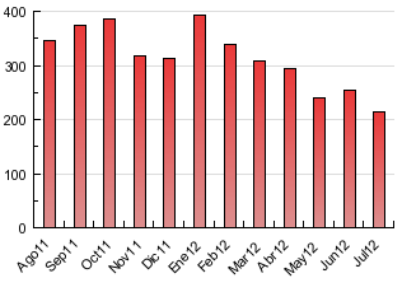

© Copyright Información y Control de Publicaciones

5. Definiciones básicas (Para más información ver Normas Técnicas para el Control de los Medios Electrónicos de Comunicación)

Página Vista:
Conjunto de ficheros enviado a un usuario como resultado de una petición del mismo recibida por el servidor. Cuando la página está formada por varios marcos (frames), el conjunto de los mismos tendrá, a efectos de cómptuo, la consideración de una página unitaria.

Visita:
Una secuencia ininterrumpida de páginas servidas a un usuario válido. Si dicho usuario no realiza peticiones de páginas en un periodo de tiempo (30 min) la siguiente petición constituirá el inicio de una nueva visita.

Navegador Único:
Total de combinaciones únicas de una dirección IP y un identificador adicional. Los medios pueden utilizar cookies o el Identificador de Alta de registro.

Duración Página Vista:
Tiempo acumulado en segundos de todas las páginas vistas (en visitas de dos o más páginas vistas), dividido por el número total de páginas vistas.

Duración Visita:
Tiempo en segundos de todas las visitas de dos o más páginas vistas, dividido por el número total de dos o más páginas vistas.

Tráfico nacional:
Audiencia/difusión correspondiente a España medida en base a los datos de las direcciones IP registradas por el sistema de medición.

6. Opinión

De OJDinteractiva, la división de INFORMACIóN Y CONTROL DE PUBLICACIONES S.A.:
Hemos examinado la información facilitada por el editor del medio electrónico para el periodo que comprende la presente certificación.
Nuestro examen se ha realizado de acuerdo con las normas y procedimientos establecidos en las Normas Técnicas para el Control de los Medios Electrónicos de Comunicación.
En nuestra opinión, la presente acta presenta razonablemente la difusión/audiencia registrada por este medio electrónico.

ADVERTENCIA:
El trabajo de OJDinteractiva, la división de INFORMACIóN Y CONTROL DE PUBLICACIONES S.A (INTROL) se limita a la realización de pruebas para la revisión de los datos de recuento suministrados por el editor con la finalidad de expresar una opinión sobre la razonabilidad de dichos datos de acuerdo con las Normas Técnicas para el control de los MEC.
Por tanto, INTROL no acepta responsabilidad alguna por las inexactitudes o errores que puedan existir en los datos de recuento. Tampoco acepta ninguna responsabilidad por la falsedad en los datos de recuento recibidos del editor, ni por otros datos de medición que no están incluidos en el análisis.

© Copyright Información y Control de Publicaciones