ACTA DE CONTROL ELBEBE.COM

INFORMACION Y CONTROL DE PUBLICACIONES, S.A.

Serrano, 21 - 6 planta - Tel. 91 435 00 32 Fax 91 435 96 05 - 28001 MADRID
Entença, 218 Entr. 7 - Tel 93 439 24 18 Fax 93 419 25 34 - 08029 BARCELONA

Título:	ELBEBE.COM
URL Primaria:	http://www.elbebe.com
Editor:	Ventura Producciones, S.L.
Domicilio:	C/ Lira, 8 - 3º A
Ciudad:	28007 MADRID
Teléfono:	91 504 69 11
Fax:	91 409 79 97
E-mail:	
Clasificación:	Familia y estilo de vida
Sub-Clasificación:	Recursos familiares

1. Cifras totales y promedios (Nacional e Internacional)

MES - AÑO	NAVEGADORES UNICOS	VISITAS	PAGINAS
Mayo - 2012	359.553	405.098	818.602
PROMEDIO DIARIO	**12.581**	**13.068**	**26.407**
PROMEDIO LUNES-VIERNES	13.502	14.030	28.416
PROMEDIO SABADO-DOMINGO	9.933	10.302	20.629
PAGINAS / VISITAS	2,02		
DURACION MEDIA VISITAS	0:04:25		
DURACION MEDIA PAGINAS	0:02:11		

2. Secciones (Nacional e Internacional)

	PAGINAS	%
HOME	15.455	1.89 %
RESTO	803.147	98.11 %

3. Por día del mes (Nacional e Internacional)

Día	N. únicos	Visitas	Páginas	Día	N. únicos	Visitas	Páginas	Día	N. únicos	Visitas	Páginas
1	11.444	11.904	24.186	**11**	12.110	12.550	25.299	**21**	15.050	15.679	33.032
2	14.757	15.251	30.096	**12**	9.550	9.879	19.404	**22**	14.345	14.910	30.143
3	14.622	15.151	29.665	**13**	9.263	9.602	18.702	**23**	14.014	14.611	30.755
4	13.402	13.945	27.225	**14**	12.709	13.217	26.560	**24**	12.705	13.228	26.782
5	10.615	11.021	22.068	**15**	13.258	13.746	26.897	**25**	10.976	11.388	23.689
6	10.551	10.923	21.437	**16**	13.568	14.078	28.519	**26**	9.078	9.421	19.104
7	14.155	14.678	29.598	**17**	14.486	15.097	32.711	**27**	9.643	10.040	19.964
8	14.872	15.474	31.220	**18**	12.259	12.716	26.593	**28**	13.712	14.215	29.847
9	14.680	15.255	30.419	**19**	10.742	11.137	22.720	**29**	13.247	13.778	27.416
10	14.519	15.121	29.470	**20**	10.022	10.396	21.634	**30**	12.872	13.368	26.367
								31	12.778	13.319	27.080

© Copyright Información y Control de Publicaciones

4. Gráficas (Nacional e Internacional)

4.1 Por día de la semana (promedio)

N. únicos / Visitas (x 100)

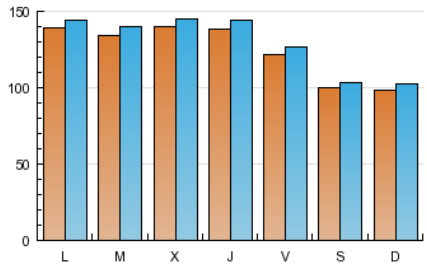

Páginas (x 100)

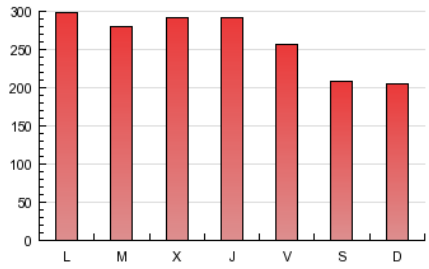

4.2 Por franja horaria (promedio)

Visitas (x 1000)

Páginas (x 1000)

4.3 Por meses

N. únicos / Visitas (x 1000)

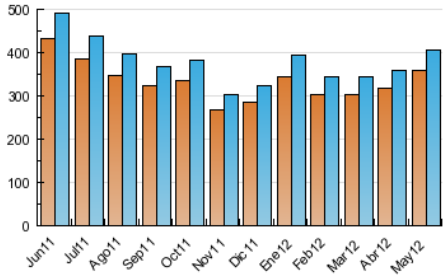

Páginas (x 1000)

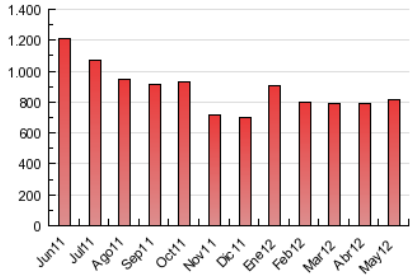

© Copyright Información y Control de Publicaciones

INFORMACION Y CONTROL DE PUBLICACIONES, S.A.

Serrano, 21 - 6 planta - Tel. 91 435 00 32 Fax 91 435 96 05 - 28001 MADRID
Entença, 218 Entr. 7 - Tel 93 439 24 18 Fax 93 419 25 34 - 08029 BARCELONA

Anexo - Tráfico Nacional

Título:	ELBEBE.COM
URL Primaria:	http://www.elbebe.com
Editor:	Ventura Producciones, S.L.
Domicilio:	C/ Lira, 8 - 3º A
Ciudad:	28007 MADRID
Teléfono:	91 504 69 11
Fax:	91 409 79 97
E-mail:	
Clasificación:	Familia y estilo de vida
Sub-Clasificación:	Recursos familiares

1. Cifras totales y promedios (Nacional)

MES - AÑO	NAVEGADORES UNICOS	VISITAS	PAGINAS
Mayo - 2012	97.405	113.069	240.452
PROMEDIO DIARIO	**3.519**	**3.647**	**7.757**
PROMEDIO LUNES-VIERNES	3.706	3.844	8.222
PROMEDIO SABADO-DOMINGO	2.983	3.082	6.418
PAGINAS / VISITAS	2,13		
DURACION MEDIA VISITAS	0:03:23		
DURACION MEDIA PAGINAS	0:01:36		

2. Secciones (Nacional)

	PAGINAS	%
HOME	6.025	2.51 %
RESTO	234.427	97.49 %

3. Por día del mes (Nacional)

Día	N. únicos	Visitas	Páginas	Día	N. únicos	Visitas	Páginas	Día	N. únicos	Visitas	Páginas
1	3.332	3.456	7.571	**11**	3.012	3.127	6.806	**21**	4.861	5.037	10.910
2	4.289	4.419	9.023	**12**	2.336	2.418	4.980	**22**	3.629	3.787	8.155
3	4.029	4.174	8.721	**13**	3.011	3.108	6.350	**23**	3.775	3.933	8.726
4	3.457	3.579	7.395	**14**	3.780	3.910	7.854	**24**	3.318	3.453	7.484
5	2.893	3.003	6.213	**15**	3.371	3.477	7.052	**25**	2.816	2.915	6.237
6	2.957	3.042	6.333	**16**	3.629	3.755	7.762	**26**	2.225	2.304	4.689
7	3.926	4.059	8.883	**17**	4.100	4.262	10.080	**27**	2.748	2.837	5.945
8	3.990	4.134	9.311	**18**	3.157	3.274	7.181	**28**	4.136	4.294	9.604
9	4.222	4.382	9.563	**19**	3.897	4.038	8.371	**29**	3.605	3.742	7.679
10	4.336	4.519	9.250	**20**	3.794	3.907	8.465	**30**	3.290	3.410	6.869
								31	3.179	3.314	6.990

© Copyright Información y Control de Publicaciones

4. Gráficas (Nacional)

4.1 Por día de la semana (promedio)

N. únicos / Visitas (x 100)

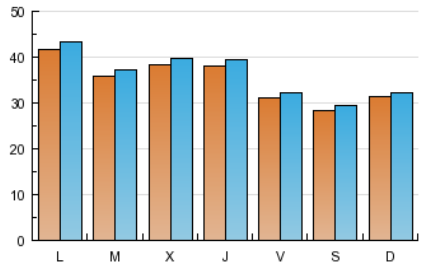

Páginas (x 100)

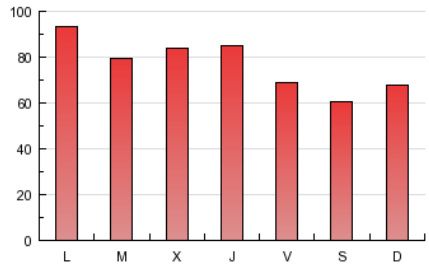

4.2 Por franja horaria (promedio)

Visitas (x 1000)

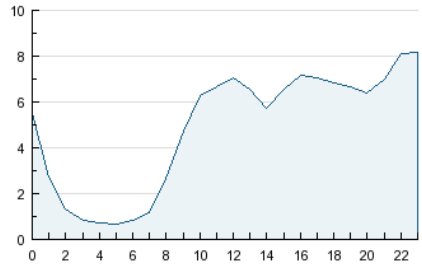

Páginas (x 1000)

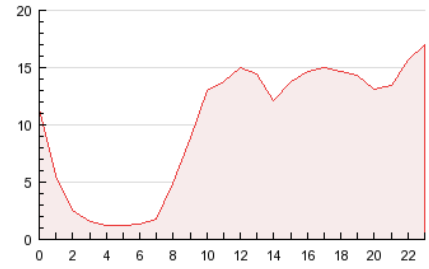

4.3 Por meses

N. únicos / Visitas (x 1000)

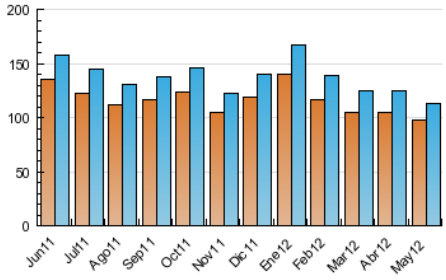

Páginas (x 1000)

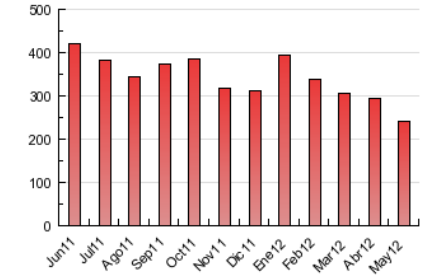

© Copyright Información y Control de Publicaciones

5. Definiciones básicas (Para más información ver Normas Técnicas para el Control de los Medios Electrónicos de Comunicación)

Página Vista:
Conjunto de ficheros enviado a un usuario como resultado de una petición del mismo recibida por el servidor. Cuando la página está formada por varios marcos (frames), el conjunto de los mismos tendrá, a efectos de cómptuo, la consideración de una página unitaria.

Visita:
Una secuencia ininterrumpida de páginas servidas a un usuario válido. Si dicho usuario no realiza peticiones de páginas en un periodo de tiempo (30 min) la siguiente petición constituirá el inicio de una nueva visita.

Navegador Único:
Total de combinaciones únicas de una dirección IP y un identificador adicional. Los medios pueden utilizar cookies o el Identificador de Alta de registro.

Duración Página Vista:
Tiempo acumulado en segundos de todas las páginas vistas (en visitas de dos o más páginas vistas), dividido por el número total de páginas vistas.

Duración Visita:
Tiempo en segundos de todas las visitas de dos o más páginas vistas, dividido por el número total de dos o más páginas vistas.

Tráfico nacional:
Audiencia/difusión correspondiente a España medida en base a los datos de las direcciones IP registradas por el sistema de medición.

6. Opinión

De OJDinteractiva, la división de INFORMACIóN Y CONTROL DE PUBLICACIONES S.A.:
Hemos examinado la información facilitada por el editor del medio electrónico para el periodo que comprende la presente certificación.
Nuestro examen se ha realizado de acuerdo con las normas y procedimientos establecidos en las Normas Técnicas para el Control de los Medios Electrónicos de Comunicación.
En nuestra opinión, la presente acta presenta razonablemente la difusión/audiencia registrada por este medio electrónico.

ADVERTENCIA:
El trabajo de OJDinteractiva, la división de INFORMACIóN Y CONTROL DE PUBLICACIONES S.A (INTROL) se limita a la realización de pruebas para la revisión de los datos de recuento suministrados por el editor con la finalidad de expresar una opinión sobre la razonabilidad de dichos datos de acuerdo con las Normas Técnicas para el control de los MEC.
Por tanto, INTROL no acepta responsabilidad alguna por las inexactitudes o errores que puedan existir en los datos de recuento. Tampoco acepta ninguna responsabilidad por la falsedad en los datos de recuento recibidos del editor, ni por otros datos de medición que no están incluidos en el análisis.

© Copyright Información y Control de Publicaciones