ACTA DE CONTROL RTVE.ES

INFORMACION Y CONTROL DE PUBLICACIONES, S.A.

Serrano, 21 - 6 planta - Tel. 91 435 00 32 Fax 91 435 96 05 - 28001 MADRID
Entença, 218 Entr. 7 - Tel 93 439 24 18 Fax 93 419 25 34 - 08029 BARCELONA

Título: RTVE.ES
URL Primaria: http://www.rtve.es
Editor: Corporación Radio Televión Española, S.A.
Domicilio: Torrespaña Edificio B, Alcalde Sáinz de Baranda, 92
Ciudad: 28007 MADRID
Teléfono: 91 581 70 00
Fax: 91 581 54 25
E-mail: web_master.ep@rtve.es
Clasificación: Entretenimiento
Sub-Clasificación: Broadcast

1. Cifras totales y promedios (Nacional e Internacional)

MES - AÑO	NAVEGADORES UNICOS	VISITAS	PAGINAS
Diciembre - 2011	14.092.384	34.811.537	258.249.997
PROMEDIO DIARIO	**858.999**	**1.122.953**	**8.330.645**
PROMEDIO LUNES-VIERNES	914.266	1.193.859	9.173.432
PROMEDIO SABADO-DOMINGO	723.904	949.627	6.270.498
PAGINAS / VISITAS	7,42		
DURACION MEDIA VISITAS	0:39:51		
DURACION MEDIA PAGINAS	0:05:36		

2. Secciones (Nacional e Internacional)

	PAGINAS	%
HOME	9.376.910	3.63 %
RESTO	248.873.087	96.37 %

3. Por día del mes (Nacional e Internacional)

Día	N. únicos	Visitas	Páginas	Día	N. únicos	Visitas	Páginas	Día	N. únicos	Visitas	Páginas
1	768.425	998.837	6.294.220	11	724.585	962.121	6.357.066	21	869.376	1.118.622	6.791.063
2	915.045	1.197.193	7.686.717	12	727.631	944.087	5.965.738	22	3.203.564	4.296.996	56.639.239
3	735.219	976.207	6.437.416	13	782.945	1.027.684	6.349.474	23	1.103.598	1.363.717	11.699.105
4	822.882	1.088.835	7.008.519	14	762.583	994.841	6.029.814	24	703.420	898.909	6.389.974
5	727.633	948.402	6.114.461	15	771.814	998.884	6.019.606	25	660.198	849.091	5.694.675
6	839.918	1.111.664	7.149.848	16	804.666	1.037.360	6.463.995	26	806.244	1.036.893	7.559.344
7	720.153	936.587	5.936.014	17	718.781	944.787	6.233.362	27	836.951	1.091.868	7.840.093
8	711.915	943.790	6.083.848	18	746.068	982.797	6.359.218	28	838.542	1.091.497	7.485.034
9	718.035	943.616	6.190.549	19	832.184	1.073.037	6.675.398	29	793.372	1.038.953	7.232.085
10	732.061	959.007	6.311.961	20	829.008	1.082.374	6.785.709	30	750.241	987.989	6.824.159
								31	671.926	884.892	5.642.293

© Copyright Información y Control de Publicaciones

4. Gráficas (Nacional e Internacional)

4.1 Por día de la semana (promedio)

N. únicos / Visitas (x 100)

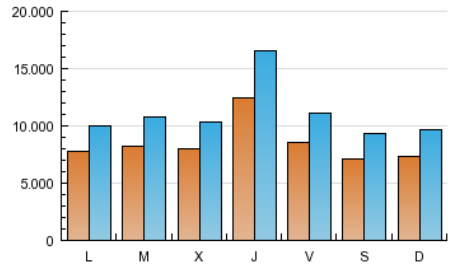

Páginas (x 100)

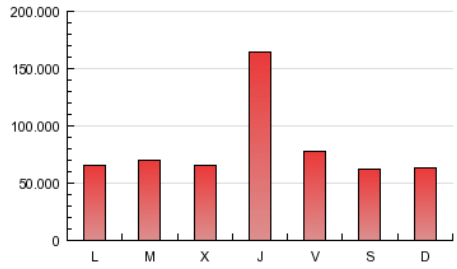

4.2 Por franja horaria (promedio)

Visitas (x 1000)

Páginas (x 1000)

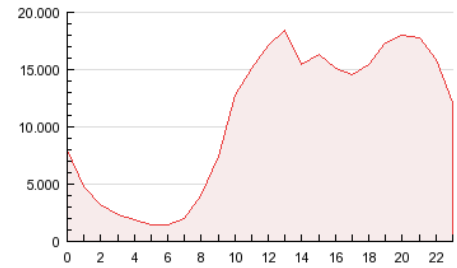

4.3 Por meses

N. únicos / Visitas (x 1000)

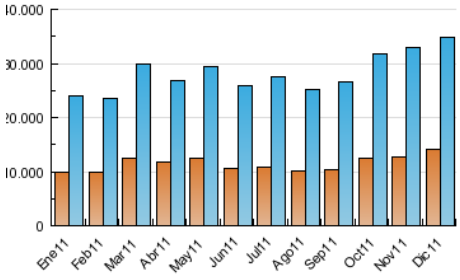

Páginas (x 1000)

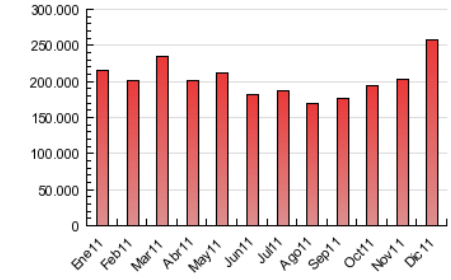

© Copyright Información y Control de Publicaciones

ACTA DE CONTROL RTVE.ES

INFORMACION Y CONTROL DE PUBLICACIONES, S.A.

Serrano, 21 - 6 planta - Tel. 91 435 00 32 Fax 91 435 96 05 - 28001 MADRID
Entença, 218 Entr. 7 - Tel 93 439 24 18 Fax 93 419 25 34 - 08029 BARCELONA

Anexo - Tráfico Nacional

Título: RTVE.ES
URL Primaria: http://www.rtve.es
Editor: Corporación Radio Televión Española, S.A.
Domicilio: Torrespaña Edificio B, Alcalde Sáinz de Baranda, 92
Ciudad: 28007 MADRID
Teléfono: 91 581 70 00
Fax: 91 581 54 25
E-mail: web_master.ep@rtve.es
Clasificación: Entretenimiento
Sub-Clasificación: Broadcast

1. Cifras totales y promedios (Nacional)

MES - AÑO	NAVEGADORES UNICOS	VISITAS	PAGINAS
Diciembre - 2011	11.392.026	28.673.304	225.448.284
PROMEDIO DIARIO	**709.939**	**924.945**	**7.272.525**
PROMEDIO LUNES-VIERNES	760.016	989.170	8.074.257
PROMEDIO SABADO-DOMINGO	587.530	767.951	5.312.736
PAGINAS / VISITAS	7,86		
DURACION MEDIA VISITAS	0:40:17		
DURACION MEDIA PAGINAS	0:05:22		

2. Secciones (Nacional)

	PAGINAS	%
HOME	7.310.435	3.24 %
RESTO	218.137.849	96.76 %

3. Por día del mes (Nacional)

Día	N. únicos	Visitas	Páginas	Día	N. únicos	Visitas	Páginas	Día	N. únicos	Visitas	Páginas
1	607.617	786.407	5.206.471	11	580.544	767.332	5.307.321	21	714.082	914.786	5.748.122
2	735.827	958.844	6.433.313	12	583.770	751.221	4.930.090	22	2.895.030	3.914.437	54.407.729
3	591.741	782.845	5.418.085	13	628.425	818.493	5.270.695	23	963.945	1.181.553	10.683.032
4	669.422	882.423	5.920.311	14	620.080	801.492	5.036.464	24	598.548	759.182	5.653.276
5	581.479	751.607	5.077.331	15	615.084	791.880	4.984.267	25	564.371	720.332	5.009.094
6	667.850	880.791	5.990.308	16	646.101	827.936	5.389.132	26	687.917	879.532	6.643.955
7	569.637	733.427	4.875.918	17	580.788	763.953	5.303.065	27	711.130	921.117	6.832.833
8	569.550	749.339	5.051.677	18	607.901	800.537	5.425.021	28	710.072	918.905	6.503.891
9	571.152	743.789	5.108.680	19	669.080	862.036	5.590.135	29	671.434	874.751	6.270.955
10	557.866	732.141	5.098.897	20	668.687	871.735	5.704.863	30	632.401	827.665	5.893.795
								31	536.590	702.816	4.679.558

© Copyright Información y Control de Publicaciones

4. Gráficas (Nacional)

4.1 Por día de la semana (promedio)

N. únicos / Visitas (x 100)

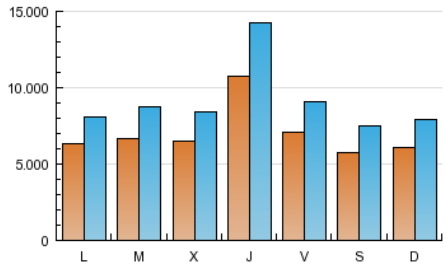

Páginas (x 100)

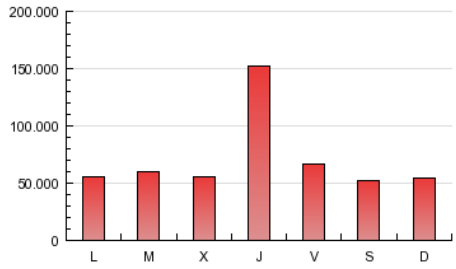

4.2 Por franja horaria (promedio)

Visitas (x 1000)

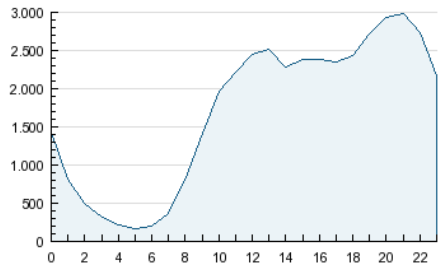

Páginas (x 1000)

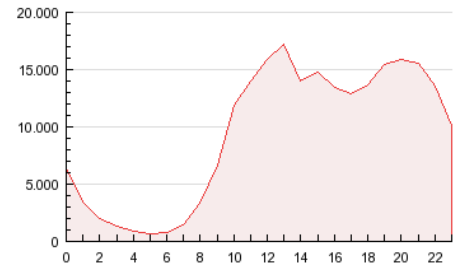

4.3 Por meses

N. únicos / Visitas (x 1000)

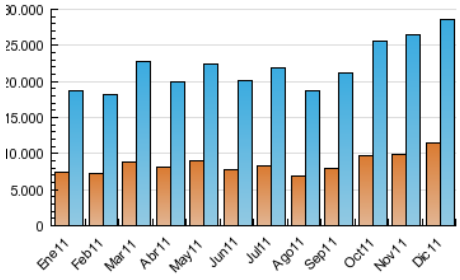

Páginas (x 1000)

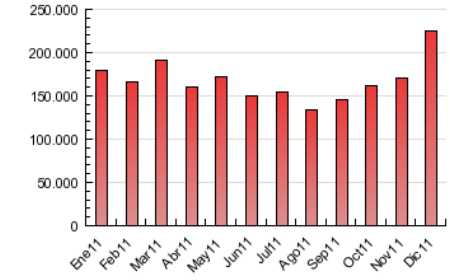

© Copyright Información y Control de Publicaciones

5. Definiciones básicas (Para más información ver Normas Técnicas para el Control de los Medios Electrónicos de Comunicación)

Página Vista:
Conjunto de ficheros enviado a un usuario como resultado de una petición del mismo recibida por el servidor. Cuando la página está formada por varios marcos (frames), el conjunto de los mismos tendrá, a efectos de cómptuo, la consideración de una página unitaria.

Visita:
Una secuencia ininterrumpida de páginas servidas a un usuario válido. Si dicho usuario no realiza peticiones de páginas en un periodo de tiempo (30 min) la siguiente petición constituirá el inicio de una nueva visita.

Navegador Único:
Total de combinaciones únicas de una dirección IP y un identificador adicional. Los medios pueden utilizar cookies o el Identificador de Alta de registro.

Duración Página Vista:
Tiempo acumulado en segundos de todas las páginas vistas (en visitas de dos o más páginas vistas), dividido por el número total de páginas vistas.

Duración Visita:
Tiempo en segundos de todas las visitas de dos o más páginas vistas, dividido por el número total de dos o más páginas vistas.

Tráfico nacional:
Audiencia/difusión correspondiente a España medida en base a los datos de las direcciones IP registradas por el sistema de medición.

6. Opinión

De OJDinteractiva, la división de INFORMACIóN Y CONTROL DE PUBLICACIONES S.A.:
Hemos examinado la información facilitada por el editor del medio electrónico para el periodo que comprende la presente certificación.
Nuestro examen se ha realizado de acuerdo con las normas y procedimientos establecidos en las Normas Técnicas para el Control de los Medios Electrónicos de Comunicación.
En nuestra opinión, la presente acta presenta razonablemente la difusión/audiencia registrada por este medio electrónico.

ADVERTENCIA:
El trabajo de OJDinteractiva, la división de INFORMACIóN Y CONTROL DE PUBLICACIONES S.A (INTROL) se limita a la realización de pruebas para la revisión de los datos de recuento suministrados por el editor con la finalidad de expresar una opinión sobre la razonabilidad de dichos datos de acuerdo con las Normas Técnicas para el control de los MEC.
Por tanto, INTROL no acepta responsabilidad alguna por las inexactitudes o errores que puedan existir en los datos de recuento. Tampoco acepta ninguna responsabilidad por la falsedad en los datos de recuento recibidos del editor, ni por otros datos de medición que no están incluidos en el análisis.

© Copyright Información y Control de Publicaciones