ACTA DE CONTROL E2000

INFORMACION Y CONTROL DE PUBLICACIONES, S.A.

Serrano, 21 - 6 planta - Tel. 91 435 00 32 Fax 91 435 96 05 - 28001 MADRID
Entença, 218 Entr. 7 - Tel 93 439 24 18 Fax 93 419 25 34 - 08029 BARCELONA

Título:	E2000
URL Primaria:	http://www.e2000.es
Editor:	E2000 Financial Investments, S.A.
Domicilio:	C/Marzo, 23
Ciudad:	02002 ALBACETE
Teléfono:	902 830 500
Fax:	902 114 914
E-mail:	
Clasificación:	Finanzas, seguros e inversión
Sub-Clasificación:	Noticias e información financiera

E2000 Nos une la experiencia

1. Cifras totales y promedios (Nacional e Internacional)

MES - AÑO	NAVEGADORES UNICOS	VISITAS	PAGINAS
Abril - 2012	3.612	7.786	19.190
PROMEDIO DIARIO	**172**	**260**	**640**
PROMEDIO LUNES-VIERNES	222	343	838
PROMEDIO SABADO-DOMINGO	57	64	177
PAGINAS / VISITAS	2,46		
DURACION MEDIA VISITAS	0:02:20		
DURACION MEDIA PAGINAS	0:00:57		

2. Secciones (Nacional e Internacional)

	PAGINAS	%
HOME	8.257	43.03 %
RESTO	10.933	56.97 %

3. Por día del mes (Nacional e Internacional)

Día	N. únicos	Visitas	Páginas	Día	N. únicos	Visitas	Páginas	Día	N. únicos	Visitas	Páginas
1	76	81	206	**11**	223	366	760	**21**	50	56	186
2	270	409	1.023	**12**	285	414	1.058	**22**	44	55	133
3	261	393	987	**13**	240	367	844	**23**	280	410	965
4	201	310	870	**14**	66	72	219	**24**	248	395	965
5	75	88	207	**15**	59	68	182	**25**	260	409	1.117
6	43	49	220	**16**	217	346	758	**26**	244	364	940
7	42	44	103	**17**	260	403	907	**27**	212	313	721
8	46	48	74	**18**	252	395	953	**28**	72	85	270
9	161	276	787	**19**	275	428	1.005	**29**	60	66	224
10	241	400	909	**20**	236	377	866	**30**	173	299	731

© Copyright Información y Control de Publicaciones

4. Gráficas (Nacional e Internacional)

4.1 Por día de la semana (promedio)

N. únicos / Visitas (x 100)

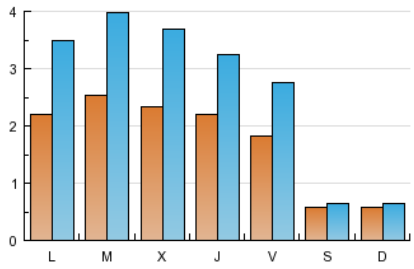

Páginas (x 100)

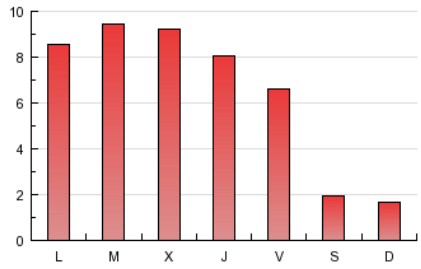

4.2 Por franja horaria (promedio)

Visitas (x 1000)

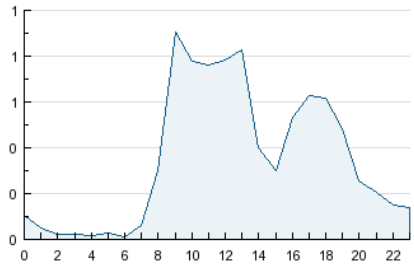

Páginas (x 1000)

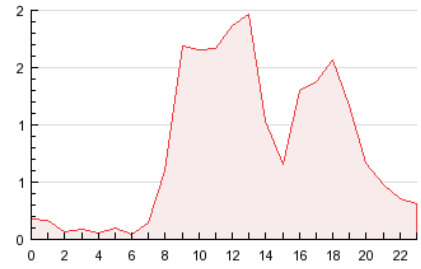

4.3 Por meses

N. únicos / Visitas (x 1000)

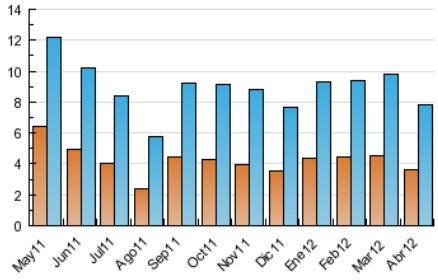

Páginas (x 1000)

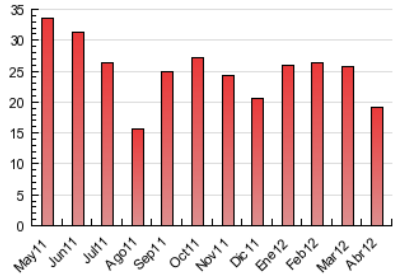

© Copyright Información y Control de Publicaciones

INFORMACION Y CONTROL DE PUBLICACIONES, S.A.

Serrano, 21 - 6 planta - Tel. 91 435 00 32 Fax 91 435 96 05 - 28001 MADRID

Entença, 218 Entr. 7 - Tel 93 439 24 18 Fax 93 419 25 34 - 08029 BARCELONA

Anexo - Tráfico Nacional

Título:	E2000
URL Primaria:	http://www.e2000.es
Editor:	E2000 Financial Investments, S.A.
Domicilio:	C/Marzo, 23
Ciudad:	02002 ALBACETE
Teléfono:	902 830 500
Fax:	902 114 914
E-mail:	
Clasificación:	Finanzas, seguros e inversión
Sub-Clasificación:	Noticias e información financiera

1. Cifras totales y promedios (Nacional)

MES - AÑO	NAVEGADORES UNICOS	VISITAS	PAGINAS
Abril - 2012	3.341	7.491	18.434
PROMEDIO DIARIO	**163**	**250**	**614**
PROMEDIO LUNES-VIERNES	211	332	807
PROMEDIO SABADO-DOMINGO	51	58	165
PAGINAS / VISITAS	2,46		
DURACION MEDIA VISITAS	0:02:20		
DURACION MEDIA PAGINAS	0:00:56		

2. Secciones (Nacional)

	PAGINAS	%
HOME	8.137	44.14 %
RESTO	10.297	55.86 %

3. Por día del mes (Nacional)

Día	N. únicos	Visitas	Páginas	Día	N. únicos	Visitas	Páginas	Día	N. únicos	Visitas	Páginas
1	66	71	198	**11**	212	355	746	**21**	43	49	151
2	258	396	988	**12**	272	401	1.016	**22**	40	51	120
3	243	375	942	**13**	230	357	822	**23**	265	396	941
4	187	294	834	**14**	59	66	209	**24**	235	382	929
5	65	78	190	**15**	52	62	166	**25**	251	400	1.076
6	42	48	218	**16**	203	331	725	**26**	232	353	917
7	32	34	87	**17**	249	391	868	**27**	198	299	688
8	45	47	73	**18**	237	379	899	**28**	64	77	257
9	154	269	736	**19**	264	416	972	**29**	59	65	221
10	238	397	905	**20**	225	365	849	**30**	161	287	691

© Copyright Información y Control de Publicaciones

4. Gráficas (Nacional)

4.1 Por día de la semana (promedio)

N. únicos / Visitas (x 100)

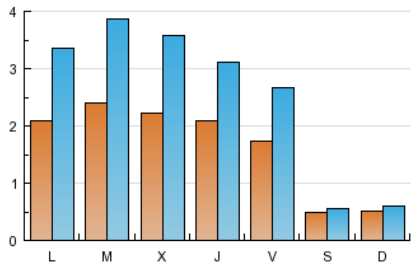

Páginas (x 100)

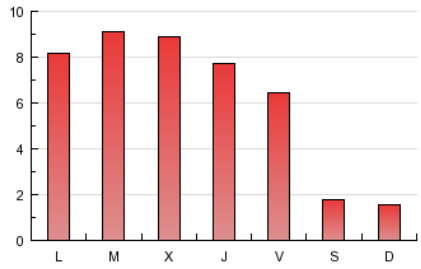

4.2 Por franja horaria (promedio)

Visitas (x 1000)

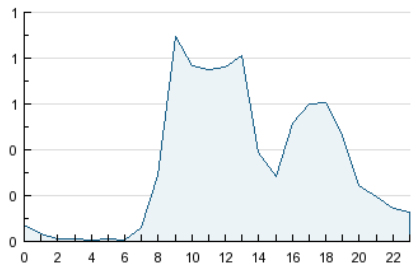

Páginas (x 1000)

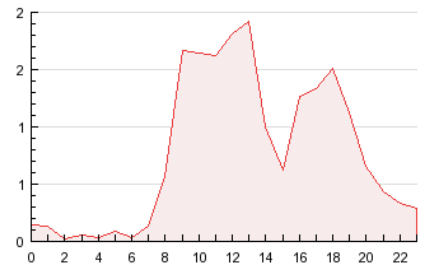

4.3 Por meses

N. únicos / Visitas (x 1000)

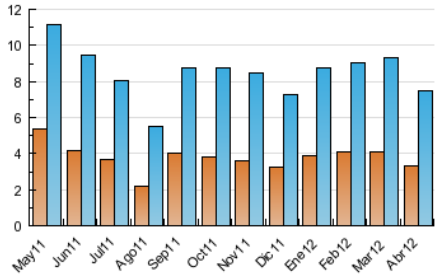

Páginas (x 1000)

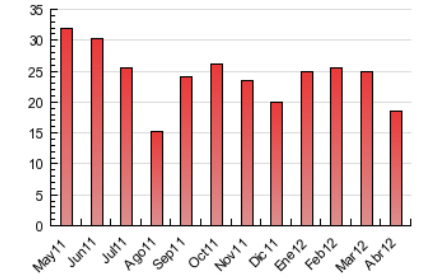

© Copyright Información y Control de Publicaciones

5. Definiciones básicas (Para más información ver Normas Técnicas para el Control de los Medios Electrónicos de Comunicación)

Página Vista:
Conjunto de ficheros enviado a un usuario como resultado de una petición del mismo recibida por el servidor. Cuando la página está formada por varios marcos (frames), el conjunto de los mismos tendrá, a efectos de cómptuo, la consideración de una página unitaria.

Visita:
Una secuencia ininterrumpida de páginas servidas a un usuario válido. Si dicho usuario no realiza peticiones de páginas en un periodo de tiempo (30 min) la siguiente petición constituirá el inicio de una nueva visita.

Navegador Único:
Total de combinaciones únicas de una dirección IP y un identificador adicional. Los medios pueden utilizar cookies o el Identificador de Alta de registro.

Duración Página Vista:
Tiempo acumulado en segundos de todas las páginas vistas (en visitas de dos o más páginas vistas), dividido por el número total de páginas vistas.

Duración Visita:
Tiempo en segundos de todas las visitas de dos o más páginas vistas, dividido por el número total de dos o más páginas vistas.

Tráfico nacional:
Audiencia/difusión correspondiente a España medida en base a los datos de las direcciones IP registradas por el sistema de medición.

6. Opinión

De OJDinteractiva, la división de INFORMACIóN Y CONTROL DE PUBLICACIONES S.A.:
Hemos examinado la información facilitada por el editor del medio electrónico para el periodo que comprende la presente certificación.
Nuestro examen se ha realizado de acuerdo con las normas y procedimientos establecidos en las Normas Técnicas para el Control de los Medios Electrónicos de Comunicación.
En nuestra opinión, la presente acta presenta razonablemente la difusión/audiencia registrada por este medio electrónico.

ADVERTENCIA:
El trabajo de OJDinteractiva, la división de INFORMACIóN Y CONTROL DE PUBLICACIONES S.A (INTROL) se limita a la realización de pruebas para la revisión de los datos de recuento suministrados por el editor con la finalidad de expresar una opinión sobre la razonabilidad de dichos datos de acuerdo con las Normas Técnicas para el control de los MEC.
Por tanto, INTROL no acepta responsabilidad alguna por las inexactitudes o errores que puedan existir en los datos de recuento. Tampoco acepta ninguna responsabilidad por la falsedad en los datos de recuento recibidos del editor, ni por otros datos de medición que no están incluidos en el análisis.

© Copyright Información y Control de Publicaciones