ACTA DE CONTROL ABOGADOS.ES

INFORMACION Y CONTROL DE PUBLICACIONES, S.A.

Serrano, 21 - 6 planta - Tel. 91 435 00 32 Fax 91 435 96 05 - 28001 MADRID
Entença, 218 Entr. 7 - Tel 93 439 24 18 Fax 93 419 25 34 - 08029 BARCELONA

Título:	ABOGADOS.ES
URL Primaria:	http://www.abogados.es
Editor:	Consejo General de la Abogacía Española
Domicilio:	Paseo de Recoletos, 13
Ciudad:	28004 MADRID
Teléfono:	91 523 25 93 EXT. 402
Fax:	91 701 05 90
E-mail:	
Clasificación:	Noticias e Información
Sub-Clasificación:	Noticias de interés especial

1. Cifras totales y promedios (Nacional e Internacional)

MES - AÑO	NAVEGADORES UNICOS	VISITAS	PAGINAS
Junio - 2012	14.469	25.607	57.629
PROMEDIO DIARIO	**675**	**854**	**1.921**
PROMEDIO LUNES-VIERNES	847	1.079	2.435
PROMEDIO SABADO-DOMINGO	276	326	723
PAGINAS / VISITAS	2,25		
DURACION MEDIA VISITAS	0:01:37		
DURACION MEDIA PAGINAS	0:00:43		

2. Secciones (Nacional e Internacional)

	PAGINAS	%
HOME	16.159	28.04 %
RESTO	41.470	71.96 %

3. Por día del mes (Nacional e Internacional)

Día	N. únicos	Visitas	Páginas	Día	N. únicos	Visitas	Páginas	Día	N. únicos	Visitas	Páginas
1	718	934	2.521	**11**	812	1.118	2.545	**21**	826	1.047	2.361
2	279	340	774	**12**	771	1.012	2.307	**22**	669	844	2.113
3	331	391	1.026	**13**	781	1.011	2.357	**23**	249	291	589
4	870	1.204	2.863	**14**	1.213	1.475	3.099	**24**	237	288	654
5	883	1.160	2.560	**15**	758	956	2.086	**25**	858	1.045	2.274
6	831	1.078	2.545	**16**	282	322	697	**26**	748	926	2.023
7	784	1.039	2.511	**17**	242	293	559	**27**	1.109	1.292	2.603
8	657	850	2.065	**18**	879	1.126	2.537	**28**	1.002	1.245	2.534
9	270	321	702	**19**	878	1.138	2.577	**29**	673	847	1.843
10	299	344	789	**20**	1.058	1.322	2.802	**30**	297	348	713

© Copyright Información y Control de Publicaciones

4. Gráficas (Nacional e Internacional)

4.1 Por día de la semana (promedio)

N. únicos / Visitas (x 100)

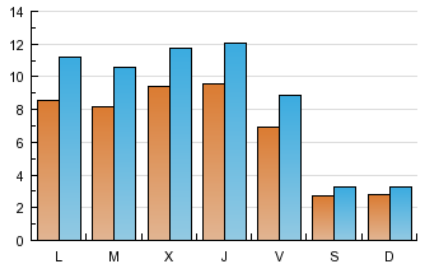

Páginas (x 100)

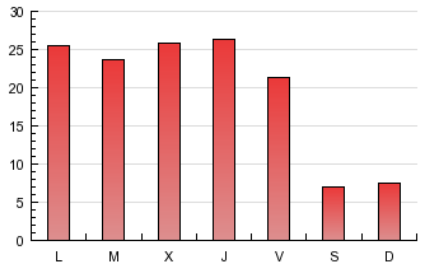

4.2 Por franja horaria (promedio)

Visitas (x 1000)

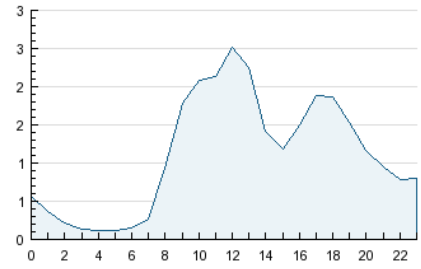

Páginas (x 1000)

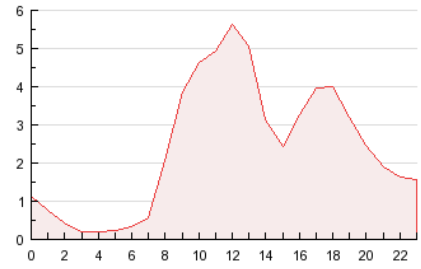

4.3 Por meses

N. únicos / Visitas (x 1000)

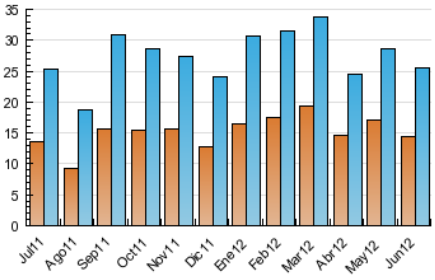

Páginas (x 1000)

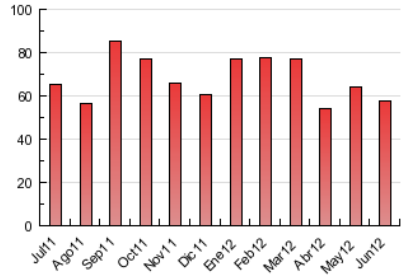

© Copyright Información y Control de Publicaciones

ACTA DE CONTROL ABOGADOS.ES

INFORMACION Y CONTROL DE PUBLICACIONES, S.A.

Serrano, 21 - 6 planta - Tel. 91 435 00 32 Fax 91 435 96 05 - 28001 MADRID
Entença, 218 Entr. 7 - Tel 93 439 24 18 Fax 93 419 25 34 - 08029 BARCELONA

Anexo - Tráfico Nacional

Título:	ABOGADOS.ES
URL Primaria:	http://www.abogados.es
Editor:	Consejo General de la Abogacía Española
Domicilio:	Paseo de Recoletos, 13
Ciudad:	28004 MADRID
Teléfono:	91 523 25 93 EXT. 402
Fax:	91 701 05 90
E-mail:	
Clasificación:	Noticias e Información
Sub-Clasificación:	Noticias de interés especial

1. Cifras totales y promedios (Nacional)

MES - AÑO	NAVEGADORES UNICOS	VISITAS	PAGINAS
Junio - 2012	12.517	23.147	53.320
PROMEDIO DIARIO	**601**	**772**	**1.777**
PROMEDIO LUNES-VIERNES	760	984	2.268
PROMEDIO SABADO-DOMINGO	228	275	632
PAGINAS / VISITAS	2,30		
DURACION MEDIA VISITAS	0:01:34		
DURACION MEDIA PAGINAS	0:00:41		

2. Secciones (Nacional)

	PAGINAS	%
HOME	15.435	28.95 %
RESTO	37.885	71.05 %

3. Por día del mes (Nacional)

Día	N. únicos	Visitas	Páginas	Día	N. únicos	Visitas	Páginas	Día	N. únicos	Visitas	Páginas
1	645	853	2.330	**11**	712	1.002	2.341	**21**	760	976	2.241
2	230	286	677	**12**	685	921	2.158	**22**	615	787	2.031
3	280	337	913	**13**	694	917	2.190	**23**	204	244	519
4	785	1.095	2.643	**14**	1.117	1.367	2.922	**24**	190	240	586
5	790	1.054	2.348	**15**	659	850	1.921	**25**	783	966	2.153
6	729	968	2.360	**16**	234	270	602	**26**	657	831	1.879
7	684	923	2.283	**17**	200	248	492	**27**	1.026	1.203	2.457
8	572	754	1.895	**18**	790	1.028	2.365	**28**	918	1.158	2.362
9	216	263	603	**19**	776	1.025	2.388	**29**	594	766	1.708
10	237	274	637	**20**	970	1.227	2.655	**30**	263	314	661

© Copyright Información y Control de Publicaciones

4. Gráficas (Nacional)

4.1 Por día de la semana (promedio)

N. únicos / Visitas (x 100)

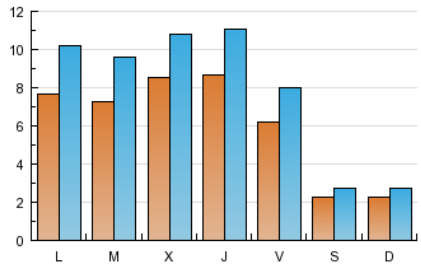

Páginas (x 100)

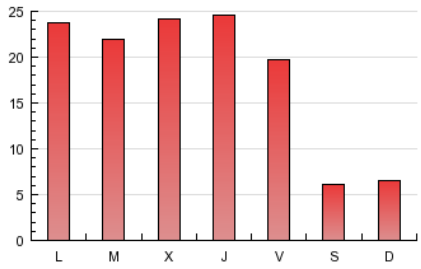

4.2 Por franja horaria (promedio)

Visitas (x 1000)

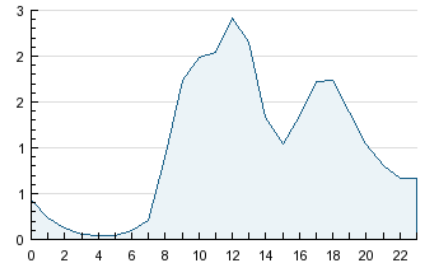

Páginas (x 1000)

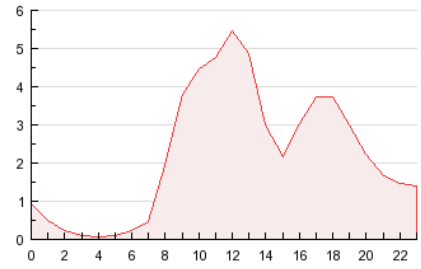

4.3 Por meses

N. únicos / Visitas (x 1000)

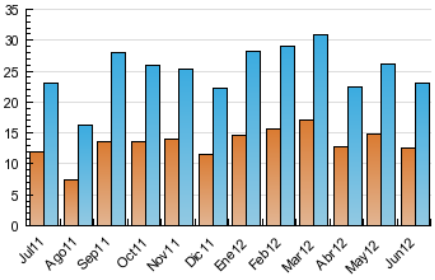

Páginas (x 1000)

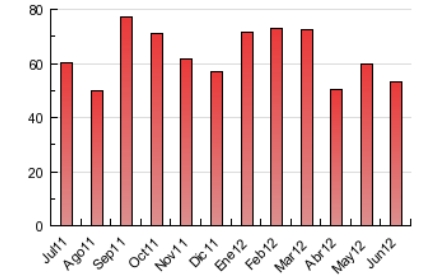

© Copyright Información y Control de Publicaciones

5. Definiciones básicas (Para más información ver Normas Técnicas para el Control de los Medios Electrónicos de Comunicación)

Página Vista:
Conjunto de ficheros enviado a un usuario como resultado de una petición del mismo recibida por el servidor. Cuando la página está formada por varios marcos (frames), el conjunto de los mismos tendrá, a efectos de cómptuo, la consideración de una página unitaria.

Visita:
Una secuencia ininterrumpida de páginas servidas a un usuario válido. Si dicho usuario no realiza peticiones de páginas en un periodo de tiempo (30 min) la siguiente petición constituirá el inicio de una nueva visita.

Navegador Único:
Total de combinaciones únicas de una dirección IP y un identificador adicional. Los medios pueden utilizar cookies o el Identificador de Alta de registro.

Duración Página Vista:
Tiempo acumulado en segundos de todas las páginas vistas (en visitas de dos o más páginas vistas), dividido por el número total de páginas vistas.

Duración Visita:
Tiempo en segundos de todas las visitas de dos o más páginas vistas, dividido por el número total de dos o más páginas vistas.

Tráfico nacional:
Audiencia/difusión correspondiente a España medida en base a los datos de las direcciones IP registradas por el sistema de medición.

6. Opinión

De OJDinteractiva, la división de INFORMACIóN Y CONTROL DE PUBLICACIONES S.A.:
Hemos examinado la información facilitada por el editor del medio electrónico para el periodo que comprende la presente certificación.
Nuestro examen se ha realizado de acuerdo con las normas y procedimientos establecidos en las Normas Técnicas para el Control de los Medios Electrónicos de Comunicación.
En nuestra opinión, la presente acta presenta razonablemente la difusión/audiencia registrada por este medio electrónico.

ADVERTENCIA:
El trabajo de OJDinteractiva, la división de INFORMACIóN Y CONTROL DE PUBLICACIONES S.A (INTROL) se limita a la realización de pruebas para la revisión de los datos de recuento suministrados por el editor con la finalidad de expresar una opinión sobre la razonabilidad de dichos datos de acuerdo con las Normas Técnicas para el control de los MEC.
Por tanto, INTROL no acepta responsabilidad alguna por las inexactitudes o errores que puedan existir en los datos de recuento. Tampoco acepta ninguna responsabilidad por la falsedad en los datos de recuento recibidos del editor, ni por otros datos de medición que no están incluidos en el análisis.

© Copyright Información y Control de Publicaciones