ACTA DE CONTROL EUROPA FM

INFORMACION Y CONTROL DE PUBLICACIONES, S.A.

Serrano, 21 - 6 planta - Tel. 91 435 00 32 Fax 91 435 96 05 - 28001 MADRID
Entença, 218 Entr. 7 - Tel 93 439 24 18 Fax 93 419 25 34 - 08029 BARCELONA

Título:	EUROPA FM
URL Primaria:	http://www.europafm.com
Editor:	Antena 3 Televisión, S.A.
Domicilio:	Avda. Isla Graciosa, s/n
Ciudad:	28700 SAN SEBASTIAN DE LOS REYES
Teléfono:	91 623 05 00
Fax:	91 623 02 06
E-mail:	
Clasificación:	Entretenimiento
Sub-Clasificación:	Música

1. Cifras totales y promedios (Nacional e Internacional)

MES - AÑO	NAVEGADORES UNICOS	VISITAS	PAGINAS
Mayo - 2012	651.433	1.352.318	10.903.748
PROMEDIO DIARIO	**37.124**	**43.623**	**351.734**
PROMEDIO LUNES-VIERNES	40.921	48.119	406.258
PROMEDIO SABADO-DOMINGO	26.207	30.697	194.976
PAGINAS / VISITAS	8,06		
DURACION MEDIA VISITAS	1:05:11		
DURACION MEDIA PAGINAS	0:08:01		

2. Secciones (Nacional e Internacional)

	PAGINAS	%
HOME	2.006.598	18.40 %
RESTO	8.897.150	81.60 %

3. Por día del mes (Nacional e Internacional)

Día	N. únicos	Visitas	Páginas	Día	N. únicos	Visitas	Páginas	Día	N. únicos	Visitas	Páginas
1	26.799	31.375	183.915	**11**	40.717	47.102	397.133	**21**	39.765	46.839	417.517
2	38.736	45.553	374.675	**12**	29.119	33.825	221.047	**22**	48.964	58.254	469.221
3	37.746	44.288	398.281	**13**	23.054	27.209	154.990	**23**	46.951	55.473	490.625
4	38.353	44.529	374.908	**14**	38.351	45.161	402.174	**24**	44.728	52.785	463.046
5	28.230	32.946	220.261	**15**	46.847	54.186	406.613	**25**	41.155	47.790	412.470
6	22.588	26.597	156.181	**16**	42.422	50.344	425.318	**26**	29.229	33.895	227.657
7	39.412	46.903	355.805	**17**	40.365	47.484	414.921	**27**	23.645	27.942	170.268
8	40.255	47.541	416.443	**18**	39.869	46.431	390.712	**28**	40.789	48.055	413.536
9	42.253	49.667	425.530	**19**	29.496	34.355	232.987	**29**	41.985	49.673	432.961
10	43.028	50.412	435.804	**20**	24.298	28.807	176.418	**30**	41.073	48.641	430.429
								31	40.623	48.256	411.902

© Copyright Información y Control de Publicaciones

4. Gráficas (Nacional e Internacional)

4.1 Por día de la semana (promedio)

N. únicos / Visitas (x 100)

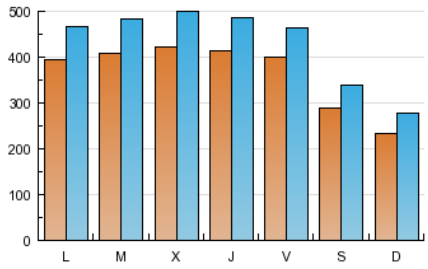

Páginas (x 100)

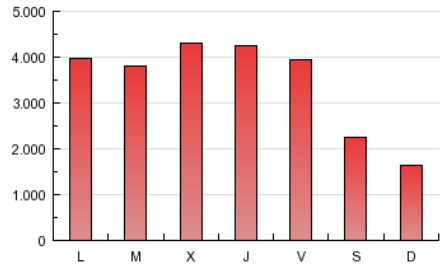

4.2 Por franja horaria (promedio)

Visitas (x 1000)

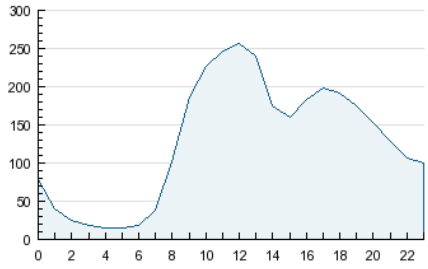

Páginas (x 1000)

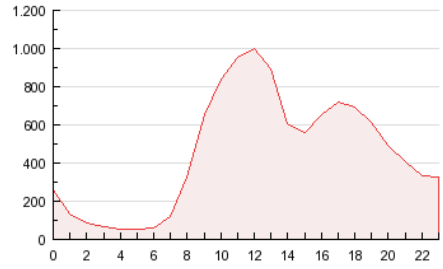

4.3 Por meses

N. únicos / Visitas (x 1000)

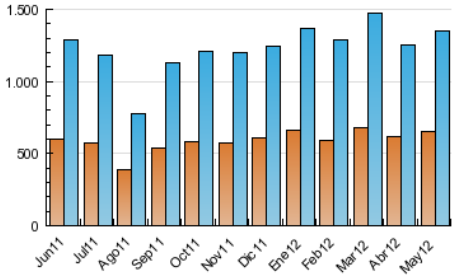

Páginas (x 1000)

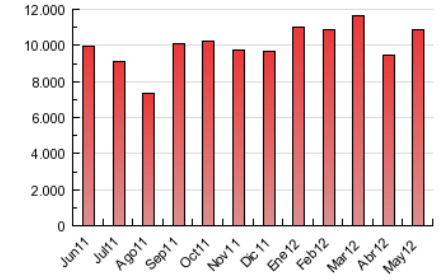

© Copyright Información y Control de Publicaciones

INFORMACION Y CONTROL DE PUBLICACIONES, S.A.

Serrano, 21 - 6 planta - Tel. 91 435 00 32 Fax 91 435 96 05 - 28001 MADRID
Entença, 218 Entr. 7 - Tel 93 439 24 18 Fax 93 419 25 34 - 08029 BARCELONA

Anexo - Tráfico Nacional

Título:	EUROPA FM
URL Primaria:	http://www.europafm.com
Editor:	Antena 3 Televisión, S.A.
Domicilio:	Avda. Isla Graciosa, s/n
Ciudad:	28700 SAN SEBASTIAN DE LOS REYES
Teléfono:	91 623 05 00
Fax:	91 623 02 06
E-mail:	
Clasificación:	Entretenimiento
Sub-Clasificación:	Música

1. Cifras totales y promedios (Nacional)

MES - AÑO	NAVEGADORES UNICOS	VISITAS	PAGINAS
Mayo - 2012	607.963	1.299.501	10.768.230
PROMEDIO DIARIO	**35.523**	**41.919**	**347.362**
PROMEDIO LUNES-VIERNES	39.263	46.352	401.643
PROMEDIO SABADO-DOMINGO	24.768	29.176	191.304
PAGINAS / VISITAS	8,29		
DURACION MEDIA VISITAS	1:07:49		
DURACION MEDIA PAGINAS	0:08:07		

2. Secciones (Nacional)

	PAGINAS	%
HOME	1.965.764	18.26 %
RESTO	8.802.466	81.74 %

3. Por día del mes (Nacional)

Día	N. únicos	Visitas	Páginas	Día	N. únicos	Visitas	Páginas	Día	N. únicos	Visitas	Páginas
1	25.256	29.721	179.800	11	39.082	45.349	392.751	21	38.198	45.160	413.030
2	36.974	43.688	369.818	12	27.679	32.306	217.417	22	46.938	56.043	463.181
3	36.183	42.635	394.302	13	21.735	25.807	151.531	23	45.118	53.497	485.383
4	36.746	42.826	370.881	14	36.916	43.627	397.789	24	43.007	50.929	457.921
5	26.661	31.290	216.587	15	44.861	52.088	401.654	25	39.488	46.005	407.601
6	21.242	25.177	152.958	16	40.772	48.599	420.625	26	27.599	32.159	223.258
7	37.915	45.311	351.815	17	38.749	45.774	410.073	27	22.186	26.396	166.458
8	38.652	45.843	412.239	18	38.281	44.761	386.433	28	39.124	46.278	408.719
9	40.500	47.819	421.057	19	28.077	32.858	229.172	29	40.424	47.989	428.273
10	41.412	48.707	431.543	20	22.968	27.412	173.049	30	39.438	46.896	425.551
								31	39.020	46.551	407.361

© Copyright Información y Control de Publicaciones

4. Gráficas (Nacional)

4.1 Por día de la semana (promedio)

N. únicos / Visitas (x 100)

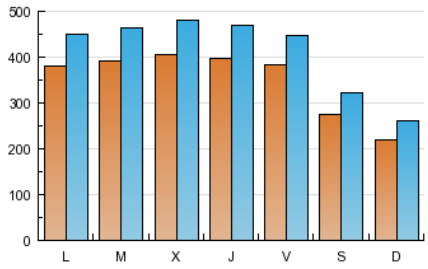

Páginas (x 100)

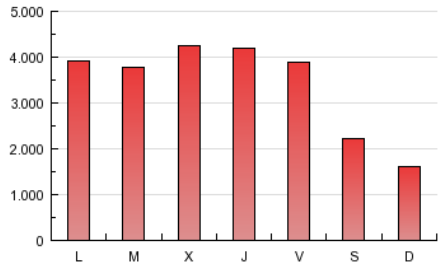

4.2 Por franja horaria (promedio)

Visitas (x 1000)

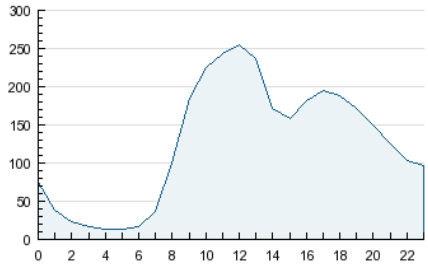

Páginas (x 1000)

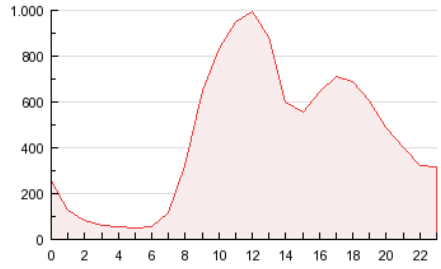

4.3 Por meses

N. únicos / Visitas (x 1000)

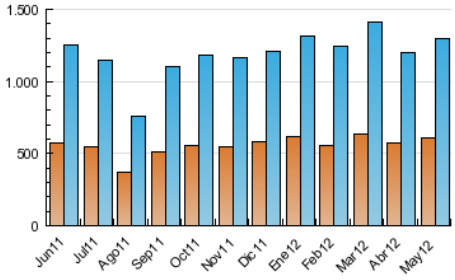

Páginas (x 1000)

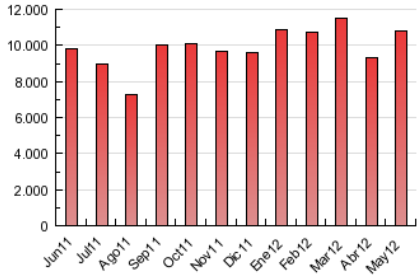

© Copyright Información y Control de Publicaciones

5. Definiciones básicas (Para más información ver Normas Técnicas para el Control de los Medios Electrónicos de Comunicación)

Página Vista:
Conjunto de ficheros enviado a un usuario como resultado de una petición del mismo recibida por el servidor. Cuando la página está formada por varios marcos (frames), el conjunto de los mismos tendrá, a efectos de cómptuo, la consideración de una página unitaria.

Visita:
Una secuencia ininterrumpida de páginas servidas a un usuario válido. Si dicho usuario no realiza peticiones de páginas en un periodo de tiempo (30 min) la siguiente petición constituirá el inicio de una nueva visita.

Navegador Único:
Total de combinaciones únicas de una dirección IP y un identificador adicional. Los medios pueden utilizar cookies o el Identificador de Alta de registro.

Duración Página Vista:
Tiempo acumulado en segundos de todas las páginas vistas (en visitas de dos o más páginas vistas), dividido por el número total de páginas vistas.

Duración Visita:
Tiempo en segundos de todas las visitas de dos o más páginas vistas, dividido por el número total de dos o más páginas vistas.

Tráfico nacional:
Audiencia/difusión correspondiente a España medida en base a los datos de las direcciones IP registradas por el sistema de medición.

6. Opinión

De OJDinteractiva, la división de INFORMACIóN Y CONTROL DE PUBLICACIONES S.A.:
Hemos examinado la información facilitada por el editor del medio electrónico para el periodo que comprende la presente certificación.
Nuestro examen se ha realizado de acuerdo con las normas y procedimientos establecidos en las Normas Técnicas para el Control de los Medios Electrónicos de Comunicación.
En nuestra opinión, la presente acta presenta razonablemente la difusión/audiencia registrada por este medio electrónico.

ADVERTENCIA:
El trabajo de OJDinteractiva, la división de INFORMACIóN Y CONTROL DE PUBLICACIONES S.A (INTROL) se limita a la realización de pruebas para la revisión de los datos de recuento suministrados por el editor con la finalidad de expresar una opinión sobre la razonabilidad de dichos datos de acuerdo con las Normas Técnicas para el control de los MEC.
Por tanto, INTROL no acepta responsabilidad alguna por las inexactitudes o errores que puedan existir en los datos de recuento. Tampoco acepta ninguna responsabilidad por la falsedad en los datos de recuento recibidos del editor, ni por otros datos de medición que no están incluidos en el análisis.

© Copyright Información y Control de Publicaciones