ACTA DE CONTROL NUEVO ESTILO

INFORMACION Y CONTROL DE PUBLICACIONES, S.A.

Serrano, 21 - 6 planta - Tel. 91 435 00 32 Fax 91 435 96 05 - 28001 MADRID
Entença, 218 Entr. 7 - Tel 93 439 24 18 Fax 93 419 25 34 - 08029 BARCELONA

Título:	NUEVO ESTILO
URL Primaria:	http://www.nuevo-estilo.es
Editor:	Hearst Magazines S.L.
Domicilio:	Santa Engracia, 23
Ciudad:	28010 MADRID
Teléfono:	91 728 70 00
Fax:	91 728 93 06
E-mail:	
Clasificación:	Hogar y Moda
Sub-Clasificación:	Hogar y Jardín

Nuevo Estilo

1. Cifras totales y promedios (Nacional e Internacional)

MES - AÑO	NAVEGADORES UNICOS	VISITAS	PAGINAS
Junio - 2012	52.395	65.295	805.138
PROMEDIO DIARIO	**2.045**	**2.177**	**26.838**
PROMEDIO LUNES-VIERNES	2.194	2.336	28.848
PROMEDIO SABADO-DOMINGO	1.700	1.805	22.147
PAGINAS / VISITAS	12,33		
DURACION MEDIA VISITAS	0:03:06		
DURACION MEDIA PAGINAS	0:00:15		

2. Secciones (Nacional e Internacional)

	PAGINAS	%
HOME	24.421	3.03 %
RESTO	780.717	96.97 %

3. Por día del mes (Nacional e Internacional)

Día	N. únicos	Visitas	Páginas	Día	N. únicos	Visitas	Páginas	Día	N. únicos	Visitas	Páginas
1	1.963	2.094	23.038	**11**	2.512	2.702	33.673	**21**	2.270	2.378	27.903
2	1.538	1.639	18.836	**12**	2.505	2.650	34.442	**22**	2.097	2.234	25.813
3	1.982	2.112	25.220	**13**	2.398	2.540	30.745	**23**	1.517	1.595	19.712
4	2.278	2.421	27.855	**14**	2.228	2.369	28.298	**24**	1.608	1.722	23.199
5	2.116	2.242	28.528	**15**	2.043	2.206	28.522	**25**	2.279	2.412	31.512
6	2.060	2.205	28.133	**16**	1.592	1.682	19.892	**26**	2.359	2.522	29.337
7	2.074	2.227	26.769	**17**	1.915	2.026	24.809	**27**	2.166	2.341	27.816
8	1.889	1.993	23.509	**18**	2.452	2.614	33.015	**28**	1.961	2.101	26.255
9	1.698	1.777	19.492	**19**	2.421	2.561	33.205	**29**	1.687	1.800	25.043
10	2.069	2.229	29.699	**20**	2.308	2.438	32.405	**30**	1.378	1.463	18.463

© Copyright Información y Control de Publicaciones

4. Gráficas (Nacional e Internacional)

4.1 Por día de la semana (promedio)

N. únicos / Visitas (x 100)

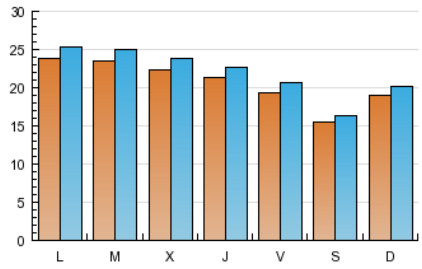

Páginas (x 100)

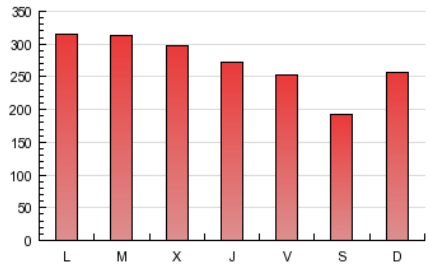

4.2 Por franja horaria (promedio)

Visitas (x 1000)

Páginas (x 1000)

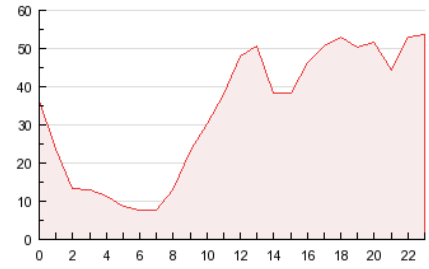

4.3 Por meses

N. únicos / Visitas (x 1000)

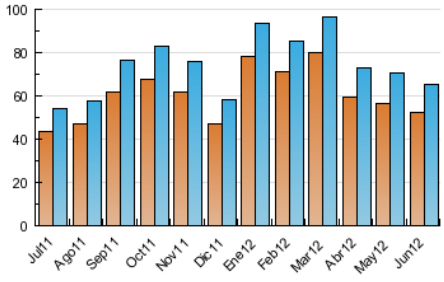

Páginas (x 1000)

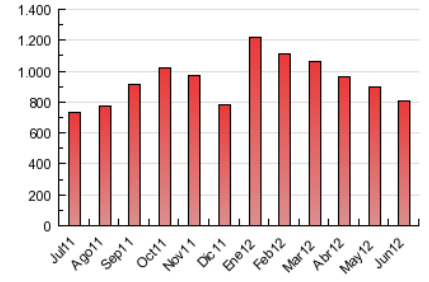

© Copyright Información y Control de Publicaciones

ACTA DE CONTROL NUEVO ESTILO

INFORMACION Y CONTROL DE PUBLICACIONES, S.A.

Serrano, 21 - 6 planta - Tel. 91 435 00 32 Fax 91 435 96 05 - 28001 MADRID
Entença, 218 Entr. 7 - Tel 93 439 24 18 Fax 93 419 25 34 - 08029 BARCELONA

Anexo - Tráfico Nacional

Título:	NUEVO ESTILO
URL Primaria:	http://www.nuevo-estilo.es
Editor:	Hearst Magazines S.L.
Domicilio:	Santa Engracia, 23
Ciudad:	28010 MADRID
Teléfono:	91 728 70 00
Fax:	91 728 93 06
E-mail:	
Clasificación:	Hogar y Moda
Sub-Clasificación:	Hogar y Jardín

Nuevo Estilo

1. Cifras totales y promedios (Nacional)

MES - AÑO	NAVEGADORES UNICOS	VISITAS	PAGINAS
Junio - 2012	34.381	43.726	592.566
PROMEDIO DIARIO	**1.369**	**1.458**	**19.752**
PROMEDIO LUNES-VIERNES	1.478	1.573	21.291
PROMEDIO SABADO-DOMINGO	1.115	1.188	16.162
PAGINAS / VISITAS	13,55		
DURACION MEDIA VISITAS	0:03:12		
DURACION MEDIA PAGINAS	0:00:14		

2. Secciones (Nacional)

	PAGINAS	%
HOME	17.395	2.94 %
RESTO	575.171	97.06 %

3. Por día del mes (Nacional)

Día	N. únicos	Visitas	Páginas	Día	N. únicos	Visitas	Páginas	Día	N. únicos	Visitas	Páginas
1	1.301	1.389	16.463	**11**	1.749	1.869	25.099	**21**	1.484	1.560	19.469
2	953	1.028	13.805	**12**	1.784	1.880	26.370	**22**	1.398	1.501	18.433
3	1.371	1.472	19.783	**13**	1.587	1.683	21.230	**23**	971	1.013	13.229
4	1.507	1.618	21.765	**14**	1.487	1.571	21.707	**24**	1.064	1.138	14.738
5	1.417	1.509	22.406	**15**	1.275	1.366	21.094	**25**	1.532	1.622	21.151
6	1.356	1.451	22.148	**16**	965	1.029	13.932	**26**	1.608	1.725	20.754
7	1.385	1.473	18.508	**17**	1.315	1.400	19.382	**27**	1.539	1.660	21.515
8	1.308	1.381	18.353	**18**	1.673	1.781	24.717	**28**	1.276	1.354	18.815
9	1.085	1.134	13.765	**19**	1.697	1.801	24.675	**29**	1.105	1.171	17.551
10	1.442	1.549	22.896	**20**	1.577	1.673	24.882	**30**	872	925	13.931

© Copyright Información y Control de Publicaciones

4. Gráficas (Nacional)

4.1 Por día de la semana (promedio)

N. únicos / Visitas (x 100)

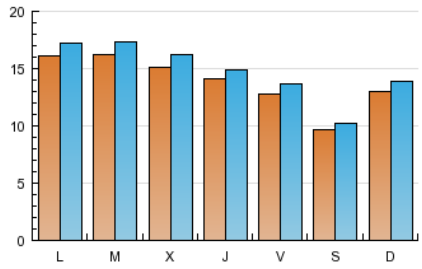

Páginas (x 100)

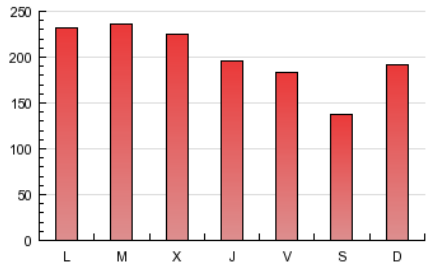

4.2 Por franja horaria (promedio)

Visitas (x 1000)

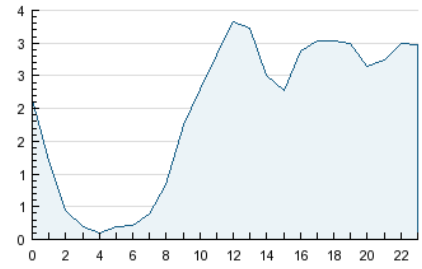

Páginas (x 1000)

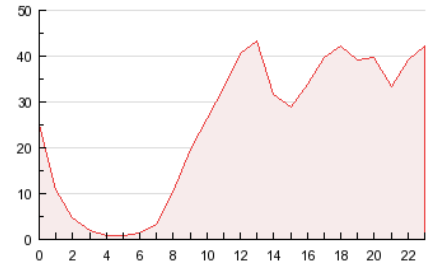

4.3 Por meses

N. únicos / Visitas (x 1000)

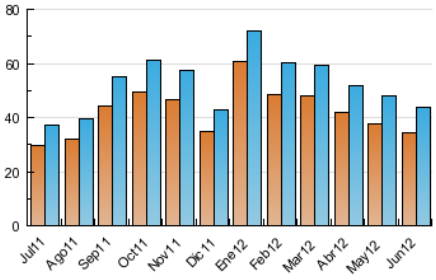

Páginas (x 1000)

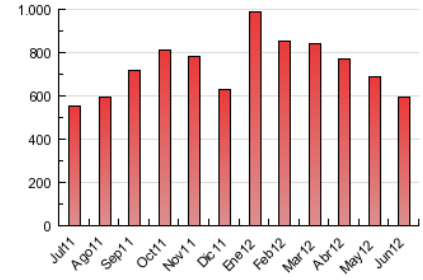

© Copyright Información y Control de Publicaciones

5. Definiciones básicas (Para más información ver Normas Técnicas para el Control de los Medios Electrónicos de Comunicación)

Página Vista:
Conjunto de ficheros enviado a un usuario como resultado de una petición del mismo recibida por el servidor. Cuando la página está formada por varios marcos (frames), el conjunto de los mismos tendrá, a efectos de cómptuo, la consideración de una página unitaria.

Visita:
Una secuencia ininterrumpida de páginas servidas a un usuario válido. Si dicho usuario no realiza peticiones de páginas en un periodo de tiempo (30 min) la siguiente petición constituirá el inicio de una nueva visita.

Navegador Único:
Total de combinaciones únicas de una dirección IP y un identificador adicional. Los medios pueden utilizar cookies o el Identificador de Alta de registro.

Duración Página Vista:
Tiempo acumulado en segundos de todas las páginas vistas (en visitas de dos o más páginas vistas), dividido por el número total de páginas vistas.

Duración Visita:
Tiempo en segundos de todas las visitas de dos o más páginas vistas, dividido por el número total de dos o más páginas vistas.

Tráfico nacional:
Audiencia/difusión correspondiente a España medida en base a los datos de las direcciones IP registradas por el sistema de medición.

6. Opinión

De OJDinteractiva, la división de INFORMACIóN Y CONTROL DE PUBLICACIONES S.A.:
Hemos examinado la información facilitada por el editor del medio electrónico para el periodo que comprende la presente certificación.
Nuestro examen se ha realizado de acuerdo con las normas y procedimientos establecidos en las Normas Técnicas para el Control de los Medios Electrónicos de Comunicación.
En nuestra opinión, la presente acta presenta razonablemente la difusión/audiencia registrada por este medio electrónico.

ADVERTENCIA:
El trabajo de OJDinteractiva, la división de INFORMACIóN Y CONTROL DE PUBLICACIONES S.A (INTROL) se limita a la realización de pruebas para la revisión de los datos de recuento suministrados por el editor con la finalidad de expresar una opinión sobre la razonabilidad de dichos datos de acuerdo con las Normas Técnicas para el control de los MEC.
Por tanto, INTROL no acepta responsabilidad alguna por las inexactitudes o errores que puedan existir en los datos de recuento. Tampoco acepta ninguna responsabilidad por la falsedad en los datos de recuento recibidos del editor, ni por otros datos de medición que no están incluidos en el análisis.

© Copyright Información y Control de Publicaciones