ACTA DE CONTROL NUEVO ESTILO

INFORMACION Y CONTROL DE PUBLICACIONES, S.A.

Serrano, 21 - 6 planta - Tel. 91 435 00 32 Fax 91 435 96 05 - 28001 MADRID
Entença, 218 Entr. 7 - Tel 93 439 24 18 Fax 93 419 25 34 - 08029 BARCELONA

Título:	NUEVO ESTILO
URL Primaria:	http://www.nuevo-estilo.es
Editor:	Hearst Magazines S.L.
Domicilio:	Santa Engracia, 23
Ciudad:	28010 MADRID
Teléfono:	91 728 70 00
Fax:	91 728 93 06
E-mail:	
Clasificación:	Hogar y Moda
Sub-Clasificación:	Hogar y Jardín

Nuevo Estilo

1. Cifras totales y promedios (Nacional e Internacional)

MES - AÑO	NAVEGADORES UNICOS	VISITAS	PAGINAS
Abril - 2012	59.387	72.995	963.236
PROMEDIO DIARIO	**2.289**	**2.433**	**32.108**
PROMEDIO LUNES-VIERNES	2.421	2.577	33.553
PROMEDIO SABADO-DOMINGO	1.981	2.097	28.737
PAGINAS / VISITAS	13,20		
DURACION MEDIA VISITAS	0:03:14		
DURACION MEDIA PAGINAS	0:00:15		

2. Secciones (Nacional e Internacional)

	PAGINAS	%
HOME	27.517	2.86 %
RESTO	935.719	97.14 %

3. Por día del mes (Nacional e Internacional)

Día	N. únicos	Visitas	Páginas	Día	N. únicos	Visitas	Páginas	Día	N. únicos	Visitas	Páginas
1	1.771	1.859	26.782	**11**	2.354	2.505	33.302	**21**	1.876	1.987	29.388
2	2.350	2.496	30.454	**12**	2.398	2.557	31.682	**22**	2.203	2.340	30.547
3	2.501	2.669	30.258	**13**	1.983	2.102	30.327	**23**	2.710	2.912	36.409
4	2.067	2.204	31.512	**14**	1.904	2.022	26.517	**24**	2.682	2.862	38.070
5	1.903	2.023	25.702	**15**	2.348	2.487	33.969	**25**	2.499	2.625	33.956
6	1.712	1.826	26.605	**16**	2.888	3.068	40.144	**26**	2.760	2.956	37.996
7	1.788	1.904	25.185	**17**	2.533	2.717	34.762	**27**	2.379	2.531	35.071
8	1.821	1.914	24.533	**18**	3.011	3.197	42.153	**28**	1.985	2.088	28.268
9	2.247	2.390	29.928	**19**	2.683	2.863	39.188	**29**	2.137	2.276	33.441
10	2.621	2.793	33.932	**20**	2.266	2.397	30.188	**30**	2.294	2.425	32.967

© Copyright Información y Control de Publicaciones

4. Gráficas (Nacional e Internacional)

4.1 Por día de la semana (promedio)

N. únicos / Visitas (x 100)

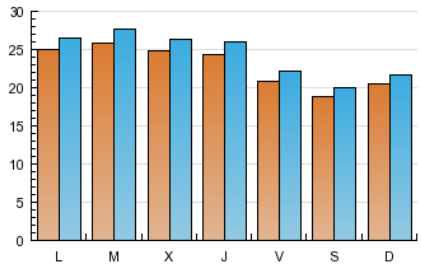

Páginas (x 100)

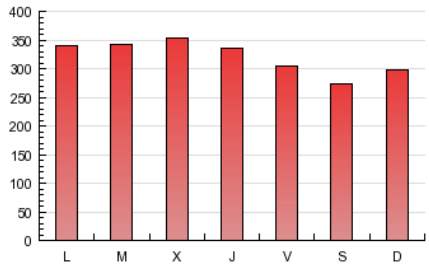

4.2 Por franja horaria (promedio)

Visitas (x 1000)

Páginas (x 1000)

4.3 Por meses

N. únicos / Visitas (x 1000)

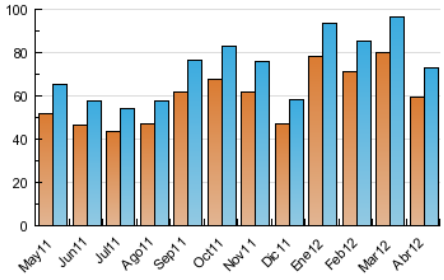

Páginas (x 1000)

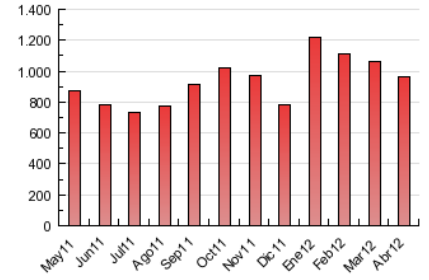

© Copyright Información y Control de Publicaciones

INFORMACION Y CONTROL DE PUBLICACIONES, S.A.

Serrano, 21 - 6 planta - Tel. 91 435 00 32 Fax 91 435 96 05 - 28001 MADRID

Entença, 218 Entr. 7 - Tel 93 439 24 18 Fax 93 419 25 34 - 08029 BARCELONA

Anexo - Tráfico Nacional

Título:	NUEVO ESTILO
URL Primaria:	http://www.nuevo-estilo.es
Editor:	Hearst Magazines S.L.
Domicilio:	Santa Engracia, 23
Ciudad:	28010 MADRID
Teléfono:	91 728 70 00
Fax:	91 728 93 06
E-mail:	
Clasificación:	Hogar y Moda
Sub-Clasificación:	Hogar y Jardín

Nuevo Estilo

1. Cifras totales y promedios (Nacional)

MES - AÑO	NAVEGADORES UNICOS	VISITAS	PAGINAS
Abril - 2012	41.826	51.779	768.708
PROMEDIO DIARIO	**1.627**	**1.726**	**25.624**
PROMEDIO LUNES-VIERNES	1.731	1.839	26.808
PROMEDIO SABADO-DOMINGO	1.382	1.463	22.859
PAGINAS / VISITAS	14,85		
DURACION MEDIA VISITAS	0:03:27		
DURACION MEDIA PAGINAS	0:00:14		

2. Secciones (Nacional)

	PAGINAS	%
HOME	20.445	2.66 %
RESTO	748.263	97.34 %

3. Por día del mes (Nacional)

Día	N. únicos	Visitas	Páginas	Día	N. únicos	Visitas	Páginas	Día	N. únicos	Visitas	Páginas
1	1.263	1.310	21.063	**11**	1.668	1.767	27.406	**21**	1.275	1.350	23.750
2	1.746	1.844	23.522	**12**	1.640	1.751	25.465	**22**	1.593	1.693	24.912
3	1.779	1.880	24.068	**13**	1.376	1.453	24.378	**23**	1.921	2.068	27.488
4	1.477	1.566	25.778	**14**	1.346	1.429	21.370	**24**	1.952	2.080	30.751
5	1.307	1.374	20.795	**15**	1.608	1.707	26.937	**25**	1.758	1.849	27.078
6	1.168	1.239	22.013	**16**	2.033	2.148	30.995	**26**	2.055	2.202	29.505
7	1.133	1.210	19.454	**17**	1.755	1.874	26.542	**27**	1.778	1.888	27.269
8	1.252	1.316	19.377	**18**	2.305	2.435	35.635	**28**	1.387	1.464	21.441
9	1.612	1.711	24.774	**19**	1.967	2.097	31.547	**29**	1.585	1.688	27.429
10	1.901	2.037	27.550	**20**	1.572	1.661	23.919	**30**	1.590	1.688	26.497

© Copyright Información y Control de Publicaciones

4. Gráficas (Nacional)

4.1 Por día de la semana (promedio)

N. únicos / Visitas (x 100)

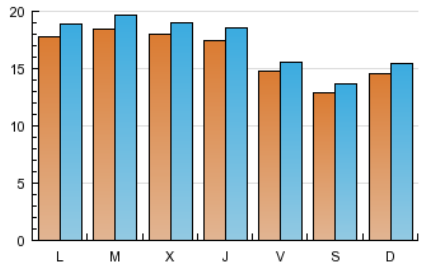

Páginas (x 100)

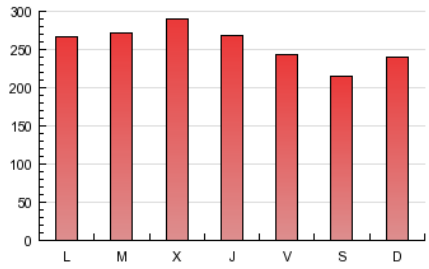

4.2 Por franja horaria (promedio)

Visitas (x 1000)

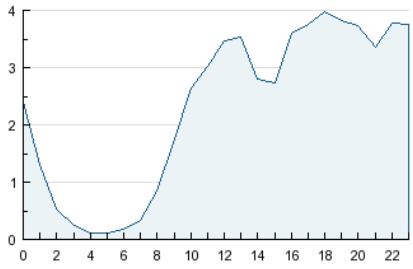

Páginas (x 1000)

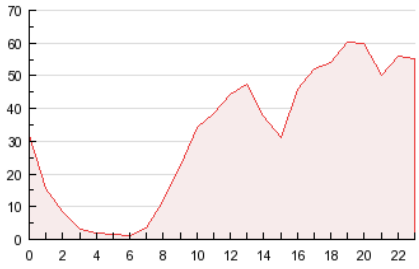

4.3 Por meses

N. únicos / Visitas (x 1000)

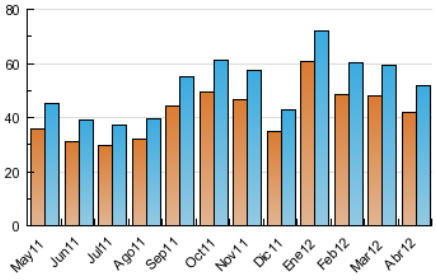

Páginas (x 1000)

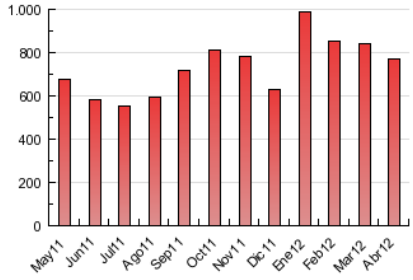

© Copyright Información y Control de Publicaciones

5. Definiciones básicas (Para más información ver Normas Técnicas para el Control de los Medios Electrónicos de Comunicación)

Página Vista:
Conjunto de ficheros enviado a un usuario como resultado de una petición del mismo recibida por el servidor. Cuando la página está formada por varios marcos (frames), el conjunto de los mismos tendrá, a efectos de cómptuo, la consideración de una página unitaria.

Visita:
Una secuencia ininterrumpida de páginas servidas a un usuario válido. Si dicho usuario no realiza peticiones de páginas en un periodo de tiempo (30 min) la siguiente petición constituirá el inicio de una nueva visita.

Navegador Único:
Total de combinaciones únicas de una dirección IP y un identificador adicional. Los medios pueden utilizar cookies o el Identificador de Alta de registro.

Duración Página Vista:
Tiempo acumulado en segundos de todas las páginas vistas (en visitas de dos o más páginas vistas), dividido por el número total de páginas vistas.

Duración Visita:
Tiempo en segundos de todas las visitas de dos o más páginas vistas, dividido por el número total de dos o más páginas vistas.

Tráfico nacional:
Audiencia/difusión correspondiente a España medida en base a los datos de las direcciones IP registradas por el sistema de medición.

6. Opinión

De OJDinteractiva, la división de INFORMACIóN Y CONTROL DE PUBLICACIONES S.A.:
Hemos examinado la información facilitada por el editor del medio electrónico para el periodo que comprende la presente certificación.
Nuestro examen se ha realizado de acuerdo con las normas y procedimientos establecidos en las Normas Técnicas para el Control de los Medios Electrónicos de Comunicación.
En nuestra opinión, la presente acta presenta razonablemente la difusión/audiencia registrada por este medio electrónico.

ADVERTENCIA:
El trabajo de OJDinteractiva, la división de INFORMACIóN Y CONTROL DE PUBLICACIONES S.A (INTROL) se limita a la realización de pruebas para la revisión de los datos de recuento suministrados por el editor con la finalidad de expresar una opinión sobre la razonabilidad de dichos datos de acuerdo con las Normas Técnicas para el control de los MEC.
Por tanto, INTROL no acepta responsabilidad alguna por las inexactitudes o errores que puedan existir en los datos de recuento. Tampoco acepta ninguna responsabilidad por la falsedad en los datos de recuento recibidos del editor, ni por otros datos de medición que no están incluidos en el análisis.

© Copyright Información y Control de Publicaciones