ACTA DE CONTROL FINANZAS.COM

INFORMACION Y CONTROL DE PUBLICACIONES, S.A.

Serrano, 21 - 6 planta - Tel. 91 435 00 32 Fax 91 435 96 05 - 28001 MADRID
Entença, 218 Entr. 7 - Tel 93 439 24 18 Fax 93 419 25 34 - 08029 BARCELONA

Título:	FINANZAS.COM
URL Primaria:	http://www.finanzas.com
Editor:	Alianzas y Nuevos negocios, S.L.
Domicilio:	Juan Ignacio Luca de Tena, 7
Ciudad:	28027 Madrid
Teléfono:	902 188 902
Fax:	
E-mail:	
Clasificación:	Finanzas, seguros e inversión
Sub-Clasificación:	Noticias e información financiera

1. Cifras totales y promedios (Nacional e Internacional)

MES - AÑO	NAVEGADORES UNICOS	VISITAS	PAGINAS
Junio - 2012	1.178.824	2.517.353	22.940.012
PROMEDIO DIARIO	**62.585**	**83.912**	**764.667**
PROMEDIO LUNES-VIERNES	75.779	104.517	997.620
PROMEDIO SABADO-DOMINGO	31.799	35.833	221.110
PAGINAS / VISITAS	9,11		
DURACION MEDIA VISITAS	0:27:53		
DURACION MEDIA PAGINAS	0:03:04		

2. Secciones (Nacional e Internacional)

	PAGINAS	%
HOME	1.255.637	5.47 %
RESTO	21.684.375	94.53 %

3. Por día del mes (Nacional e Internacional)

Día	N. únicos	Visitas	Páginas	Día	N. únicos	Visitas	Páginas	Día	N. únicos	Visitas	Páginas
1	74.327	101.242	1.008.474	**11**	90.863	127.597	1.124.541	**21**	69.823	99.338	1.002.574
2	30.176	33.842	234.838	**12**	78.444	108.883	1.050.585	**22**	66.783	92.439	875.115
3	35.083	39.158	237.590	**13**	75.069	103.860	1.011.328	**23**	27.668	30.845	174.976
4	96.432	128.412	1.063.153	**14**	78.273	107.374	1.000.611	**24**	31.048	34.287	181.934
5	82.147	111.834	1.066.403	**15**	76.636	103.324	943.524	**25**	71.803	99.361	916.995
6	80.698	111.164	1.109.409	**16**	25.820	29.600	208.077	**26**	71.652	98.175	946.303
7	78.771	108.026	1.069.388	**17**	29.931	34.538	218.770	**27**	62.786	87.385	862.265
8	67.642	92.814	913.824	**18**	79.445	112.484	1.075.418	**28**	63.639	88.754	913.336
9	32.139	36.839	239.655	**19**	71.949	101.516	1.034.821	**29**	75.665	102.733	943.562
10	44.441	49.764	277.908	**20**	78.516	108.142	1.018.389	**30**	29.881	33.623	216.246

© Copyright Información y Control de Publicaciones

4. Gráficas (Nacional e Internacional)

4.1 Por día de la semana (promedio)

N. únicos / Visitas (x 100)

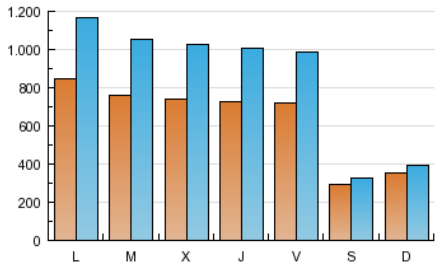

Páginas (x 100)

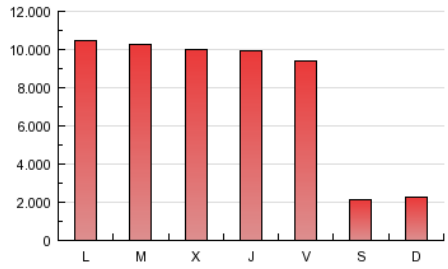

4.2 Por franja horaria (promedio)

Visitas (x 1000)

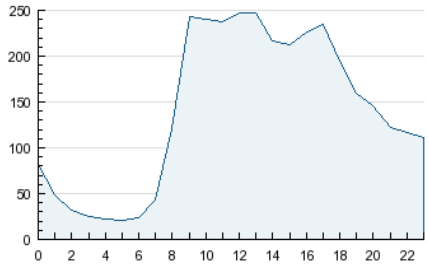

Páginas (x 1000)

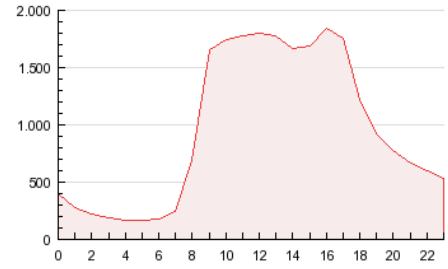

4.3 Por meses

N. únicos / Visitas (x 1000)

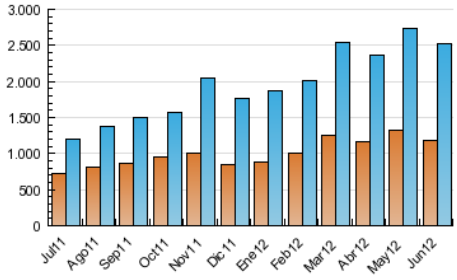

Páginas (x 1000)

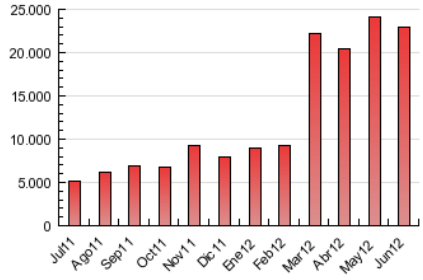

© Copyright Información y Control de Publicaciones

ACTA DE CONTROL FINANZAS.COM

INFORMACION Y CONTROL DE PUBLICACIONES, S.A.

Serrano, 21 - 6 planta - Tel. 91 435 00 32 Fax 91 435 96 05 - 28001 MADRID
Entença, 218 Entr. 7 - Tel 93 439 24 18 Fax 93 419 25 34 - 08029 BARCELONA

Anexo - Tráfico Nacional

Título:	FINANZAS.COM
URL Primaria:	http://www.finanzas.com
Editor:	Alianzas y Nuevos negocios, S.L.
Domicilio:	Juan Ignacio Luca de Tena, 7
Ciudad:	28027 Madrid
Teléfono:	902 188 902
Fax:	
E-mail:	
Clasificación:	Finanzas, seguros e inversión
Sub-Clasificación:	Noticias e información financiera

1. Cifras totales y promedios (Nacional)

MES - AÑO	NAVEGADORES UNICOS	VISITAS	PAGINAS
Junio - 2012	971.686	2.188.408	20.323.909
PROMEDIO DIARIO	**53.423**	**72.947**	**677.464**
PROMEDIO LUNES-VIERNES	65.055	91.416	887.398
PROMEDIO SABADO-DOMINGO	26.281	29.853	187.617
PAGINAS / VISITAS	9,29		
DURACION MEDIA VISITAS	0:27:27		
DURACION MEDIA PAGINAS	0:02:58		

2. Secciones (Nacional)

	PAGINAS	%
HOME	1.057.565	5.20 %
RESTO	19.266.344	94.80 %

3. Por día del mes (Nacional)

Día	N. únicos	Visitas	Páginas	Día	N. únicos	Visitas	Páginas	Día	N. únicos	Visitas	Páginas
1	63.986	88.510	893.299	**11**	78.730	112.589	1.014.623	**21**	59.649	86.848	896.495
2	24.297	27.498	199.211	**12**	67.244	95.169	934.719	**22**	56.689	80.265	774.936
3	29.426	33.086	202.994	**13**	63.469	89.902	901.503	**23**	22.098	24.843	143.832
4	83.748	113.122	947.994	**14**	66.648	93.258	890.918	**24**	25.591	28.463	153.713
5	70.909	98.093	950.183	**15**	66.811	91.217	842.474	**25**	61.359	86.600	813.063
6	69.005	96.959	986.343	**16**	21.030	24.356	177.984	**26**	61.261	85.577	833.155
7	67.196	94.109	947.880	**17**	25.367	29.458	190.999	**27**	53.528	76.140	755.940
8	57.339	80.315	805.601	**18**	69.096	99.572	969.817	**28**	54.493	77.430	810.681
9	26.481	30.608	201.835	**19**	62.261	89.419	924.387	**29**	64.875	89.570	831.473
10	37.903	42.744	237.096	**20**	67.863	95.063	909.872	**30**	24.340	27.625	180.889

© Copyright Información y Control de Publicaciones

4. Gráficas (Nacional)

4.1 Por día de la semana (promedio)

N. únicos / Visitas (x 100)

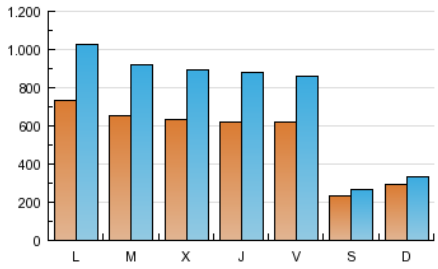

Páginas (x 100)

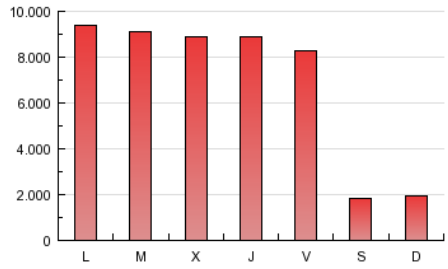

4.2 Por franja horaria (promedio)

Visitas (x 1000)

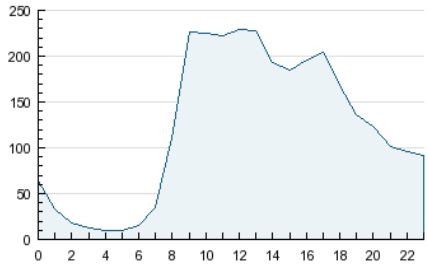

Páginas (x 1000)

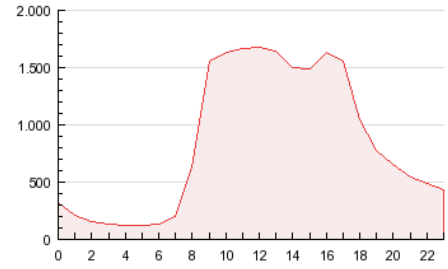

4.3 Por meses

N. únicos / Visitas (x 1000)

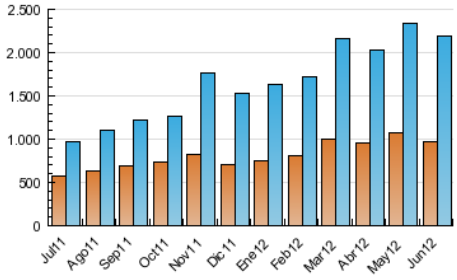

Páginas (x 1000)

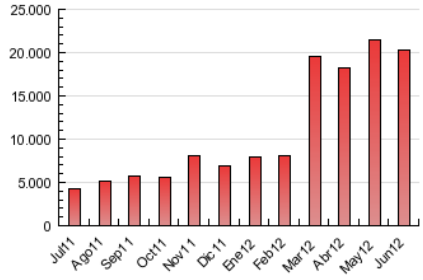

© Copyright Información y Control de Publicaciones

5. Definiciones básicas (Para más información ver Normas Técnicas para el Control de los Medios Electrónicos de Comunicación)

Página Vista:
Conjunto de ficheros enviado a un usuario como resultado de una petición del mismo recibida por el servidor. Cuando la página está formada por varios marcos (frames), el conjunto de los mismos tendrá, a efectos de cómptuo, la consideración de una página unitaria.

Visita:
Una secuencia ininterrumpida de páginas servidas a un usuario válido. Si dicho usuario no realiza peticiones de páginas en un periodo de tiempo (30 min) la siguiente petición constituirá el inicio de una nueva visita.

Navegador Único:
Total de combinaciones únicas de una dirección IP y un identificador adicional. Los medios pueden utilizar cookies o el Identificador de Alta de registro.

Duración Página Vista:
Tiempo acumulado en segundos de todas las páginas vistas (en visitas de dos o más páginas vistas), dividido por el número total de páginas vistas.

Duración Visita:
Tiempo en segundos de todas las visitas de dos o más páginas vistas, dividido por el número total de dos o más páginas vistas.

Tráfico nacional:
Audiencia/difusión correspondiente a España medida en base a los datos de las direcciones IP registradas por el sistema de medición.

6. Opinión

De OJDinteractiva, la división de INFORMACIóN Y CONTROL DE PUBLICACIONES S.A.:
Hemos examinado la información facilitada por el editor del medio electrónico para el periodo que comprende la presente certificación.
Nuestro examen se ha realizado de acuerdo con las normas y procedimientos establecidos en las Normas Técnicas para el Control de los Medios Electrónicos de Comunicación.
En nuestra opinión, la presente acta presenta razonablemente la difusión/audiencia registrada por este medio electrónico.

ADVERTENCIA:
El trabajo de OJDinteractiva, la división de INFORMACIóN Y CONTROL DE PUBLICACIONES S.A (INTROL) se limita a la realización de pruebas para la revisión de los datos de recuento suministrados por el editor con la finalidad de expresar una opinión sobre la razonabilidad de dichos datos de acuerdo con las Normas Técnicas para el control de los MEC.
Por tanto, INTROL no acepta responsabilidad alguna por las inexactitudes o errores que puedan existir en los datos de recuento. Tampoco acepta ninguna responsabilidad por la falsedad en los datos de recuento recibidos del editor, ni por otros datos de medición que no están incluidos en el análisis.

© Copyright Información y Control de Publicaciones