ACTA DE CONTROL QUE.ES

INFORMACION Y CONTROL DE PUBLICACIONES, S.A.

Serrano, 21 - 6 planta - Tel. 91 435 00 32 Fax 91 435 96 05 - 28001 MADRID
Entença, 218 Entr. 7 - Tel 93 439 24 18 Fax 93 419 25 34 - 08029 BARCELONA

Título:	QUE.ES
URL Primaria:	http://www.que.es
Editor:	Comeresa Prensa, S.L.U.
Domicilio:	C/ Juan Ignacio Luca de Tena, 7
Ciudad:	28027 MADRID
Teléfono:	91 327 83 00
Fax:	
E-mail:	
Clasificación:	Noticias e Información
Sub-Clasificación:	Noticias globales y actualidad

1. Cifras totales y promedios (Nacional e Internacional)

MES - AÑO	NAVEGADORES UNICOS	VISITAS	PAGINAS
Junio - 2012	3.720.547	4.911.614	14.788.138
PROMEDIO DIARIO	**150.011**	**163.720**	**492.938**
PROMEDIO LUNES-VIERNES	163.289	178.364	551.882
PROMEDIO SABADO-DOMINGO	119.028	129.552	355.402
PAGINAS / VISITAS	3,01		
DURACION MEDIA VISITAS	0:05:51		
DURACION MEDIA PAGINAS	0:01:56		

2. Secciones (Nacional e Internacional)

	PAGINAS	%
HOME	520.513	3.52 %
RESTO	14.267.625	96.48 %

3. Por día del mes (Nacional e Internacional)

Día	N. únicos	Visitas	Páginas	Día	N. únicos	Visitas	Páginas	Día	N. únicos	Visitas	Páginas
1	136.889	151.287	476.862	11	224.428	243.347	781.435	21	149.245	164.035	506.591
2	110.670	121.484	355.864	12	170.092	186.572	592.314	22	150.418	163.818	481.695
3	127.839	140.916	389.996	13	176.190	192.264	585.713	23	125.530	134.848	354.358
4	190.348	207.942	637.690	14	182.591	197.973	581.831	24	121.670	131.703	361.711
5	168.601	183.943	634.635	15	140.044	153.234	468.536	25	165.725	181.092	545.347
6	168.906	183.934	578.540	16	97.836	107.230	311.201	26	146.300	160.477	505.286
7	168.160	183.619	566.502	17	112.357	122.651	337.777	27	138.887	152.337	489.769
8	167.602	181.947	533.249	18	153.791	168.630	530.724	28	168.523	183.251	546.165
9	123.028	133.482	359.832	19	177.755	194.127	578.340	29	126.628	138.471	433.351
10	155.194	167.686	422.377	20	157.956	173.344	534.947	30	97.128	105.970	305.500

© Copyright Información y Control de Publicaciones

4. Gráficas (Nacional e Internacional)

4.1 Por día de la semana (promedio)

N. únicos / Visitas (x 100)

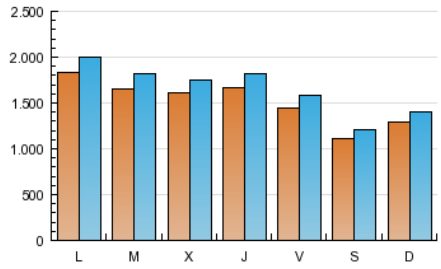

Páginas (x 100)

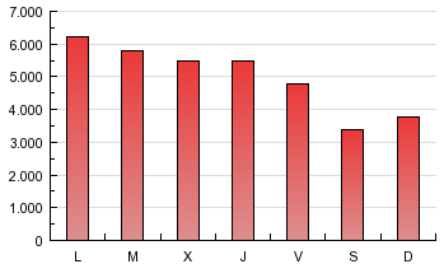

4.2 Por franja horaria (promedio)

Visitas (x 1000)

Páginas (x 1000)

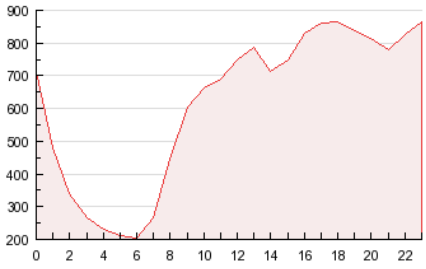

4.3 Por meses

N. únicos / Visitas (x 1000)

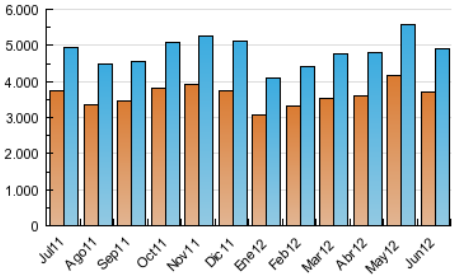

Páginas (x 1000)

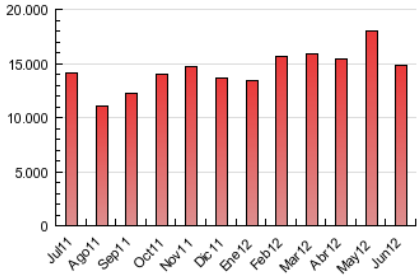

© Copyright Información y Control de Publicaciones

ACTA DE CONTROL QUE.ES

INFORMACION Y CONTROL DE PUBLICACIONES, S.A.

Serrano, 21 - 6 planta - Tel. 91 435 00 32 Fax 91 435 96 05 - 28001 MADRID
Entença, 218 Entr. 7 - Tel 93 439 24 18 Fax 93 419 25 34 - 08029 BARCELONA

Anexo - Tráfico Nacional

Título:	QUE.ES
URL Primaria:	http://www.que.es
Editor:	Comeresa Prensa, S.L.U.
Domicilio:	C/ Juan Ignacio Luca de Tena, 7
Ciudad:	28027 MADRID
Teléfono:	91 327 83 00
Fax:	
E-mail:	
Clasificación:	Noticias e Información
Sub-Clasificación:	Noticias globales y actualidad

1. Cifras totales y promedios (Nacional)

MES - AÑO	NAVEGADORES UNICOS	VISITAS	PAGINAS
Junio - 2012	2.117.061	3.113.163	10.858.217
PROMEDIO DIARIO	**91.965**	**103.772**	**361.941**
PROMEDIO LUNES-VIERNES	101.655	114.649	410.521
PROMEDIO SABADO-DOMINGO	69.355	78.394	248.585
PAGINAS / VISITAS	3,49		
DURACION MEDIA VISITAS	0:05:16		
DURACION MEDIA PAGINAS	0:01:30		

2. Secciones (Nacional)

	PAGINAS	%
HOME	419.967	3.87 %
RESTO	10.438.250	96.13 %

3. Por día del mes (Nacional)

Día	N. únicos	Visitas	Páginas	Día	N. únicos	Visitas	Páginas	Día	N. únicos	Visitas	Páginas
1	83.563	96.117	355.470	**11**	152.477	168.924	603.758	**21**	85.885	98.474	365.985
2	61.605	70.999	245.965	**12**	109.612	123.978	450.331	**22**	82.958	94.219	330.600
3	78.805	90.373	284.894	**13**	111.905	125.746	437.375	**23**	67.294	74.978	228.485
4	129.103	144.595	500.433	**14**	106.655	119.746	411.572	**24**	63.721	72.065	236.112
5	107.101	120.481	492.687	**15**	80.973	92.114	335.258	**25**	103.372	116.642	400.040
6	104.398	117.289	434.151	**16**	54.469	62.479	214.939	**26**	92.909	105.274	384.180
7	106.312	119.805	433.572	**17**	66.145	75.027	239.502	**27**	85.190	96.818	370.343
8	107.776	120.016	398.247	**18**	95.397	108.236	397.179	**28**	106.356	118.927	395.552
9	76.659	85.728	261.897	**19**	113.325	127.497	422.926	**29**	74.629	84.675	308.741
10	98.134	108.939	308.197	**20**	94.867	108.046	392.551	**30**	57.365	64.956	217.275

© Copyright Información y Control de Publicaciones

4. Gráficas (Nacional)

4.1 Por día de la semana (promedio)

N. únicos / Visitas (x 100)

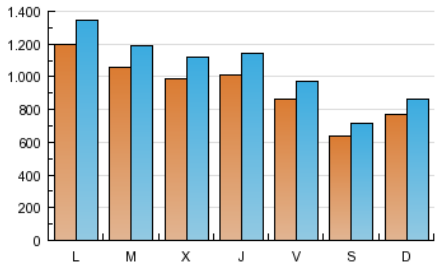

Páginas (x 100)

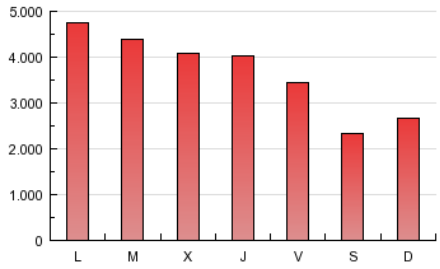

4.2 Por franja horaria (promedio)

Visitas (x 1000)

Páginas (x 1000)

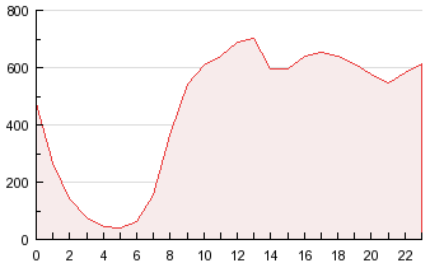

4.3 Por meses

N. únicos / Visitas (x 1000)

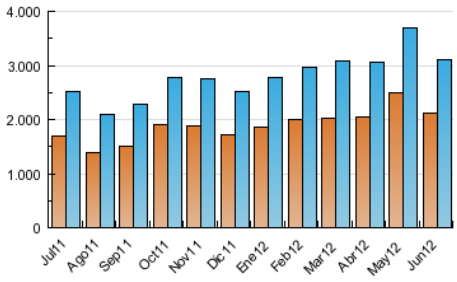

Páginas (x 1000)

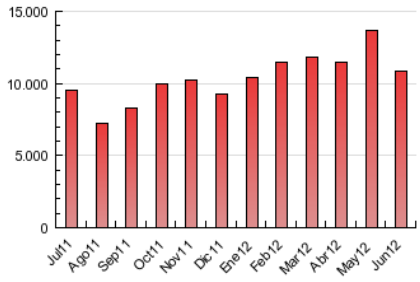

© Copyright Información y Control de Publicaciones

5. Definiciones básicas (Para más información ver Normas Técnicas para el Control de los Medios Electrónicos de Comunicación)

Página Vista:
Conjunto de ficheros enviado a un usuario como resultado de una petición del mismo recibida por el servidor. Cuando la página está formada por varios marcos (frames), el conjunto de los mismos tendrá, a efectos de cómptuo, la consideración de una página unitaria.

Visita:
Una secuencia ininterrumpida de páginas servidas a un usuario válido. Si dicho usuario no realiza peticiones de páginas en un periodo de tiempo (30 min) la siguiente petición constituirá el inicio de una nueva visita.

Navegador Único:
Total de combinaciones únicas de una dirección IP y un identificador adicional. Los medios pueden utilizar cookies o el Identificador de Alta de registro.

Duración Página Vista:
Tiempo acumulado en segundos de todas las páginas vistas (en visitas de dos o más páginas vistas), dividido por el número total de páginas vistas.

Duración Visita:
Tiempo en segundos de todas las visitas de dos o más páginas vistas, dividido por el número total de dos o más páginas vistas.

Tráfico nacional:
Audiencia/difusión correspondiente a España medida en base a los datos de las direcciones IP registradas por el sistema de medición.

6. Opinión

De OJDinteractiva, la división de INFORMACIóN Y CONTROL DE PUBLICACIONES S.A.:
Hemos examinado la información facilitada por el editor del medio electrónico para el periodo que comprende la presente certificación.
Nuestro examen se ha realizado de acuerdo con las normas y procedimientos establecidos en las Normas Técnicas para el Control de los Medios Electrónicos de Comunicación.
En nuestra opinión, la presente acta presenta razonablemente la difusión/audiencia registrada por este medio electrónico.

ADVERTENCIA:
El trabajo de OJDinteractiva, la división de INFORMACIóN Y CONTROL DE PUBLICACIONES S.A (INTROL) se limita a la realización de pruebas para la revisión de los datos de recuento suministrados por el editor con la finalidad de expresar una opinión sobre la razonabilidad de dichos datos de acuerdo con las Normas Técnicas para el control de los MEC.
Por tanto, INTROL no acepta responsabilidad alguna por las inexactitudes o errores que puedan existir en los datos de recuento. Tampoco acepta ninguna responsabilidad por la falsedad en los datos de recuento recibidos del editor, ni por otros datos de medición que no están incluidos en el análisis.

© Copyright Información y Control de Publicaciones