ACTA DE CONTROL CANALMETEO.COM

INFORMACION Y CONTROL DE PUBLICACIONES, S.A.

Serrano, 21 - 6 planta - Tel. 91 435 00 32 Fax 91 435 96 05 - 28001 MADRID
Entença, 218 Entr. 7 - Tel 93 439 24 18 Fax 93 419 25 34 - 08029 BARCELONA

Título:	CANALMETEO.COM
URL Primaria:	http://www.canalmeteo.com
Editor:	Comeresa Prensa, S.L.U.
Domicilio:	C/ Juan Ignacio Luca de Tena, 7
Ciudad:	28027 MADRID
Teléfono:	91 327 83 00
Fax:	
E-mail:	
Clasificación:	Noticias e Información
Sub-Clasificación:	Tiempo

1. Cifras totales y promedios (Nacional e Internacional)

MES - AÑO	NAVEGADORES UNICOS	VISITAS	PAGINAS
Julio - 2012	62.502	107.835	343.681
PROMEDIO DIARIO	**3.162**	**3.479**	**11.086**
PROMEDIO LUNES-VIERNES	3.414	3.751	12.150
PROMEDIO SABADO-DOMINGO	2.545	2.813	8.486
PAGINAS / VISITAS	3,19		
DURACION MEDIA VISITAS	0:00:59		
DURACION MEDIA PAGINAS	0:00:19		

2. Secciones (Nacional e Internacional)

	PAGINAS	%
HOME	64.660	18.81 %
RESTO	279.021	81.19 %

3. Por día del mes (Nacional e Internacional)

Día	N. únicos	Visitas	Páginas	Día	N. únicos	Visitas	Páginas	Día	N. únicos	Visitas	Páginas
1	2.863	3.189	10.046	**11**	3.667	4.058	13.686	**21**	2.298	2.497	7.493
2	3.174	3.603	11.248	**12**	3.665	4.090	13.485	**22**	2.310	2.526	7.351
3	3.495	3.883	12.289	**13**	4.258	4.717	15.942	**23**	2.923	3.187	9.817
4	3.654	4.071	13.381	**14**	2.920	3.210	9.659	**24**	3.067	3.286	10.359
5	4.067	4.513	15.086	**15**	2.800	3.114	9.242	**25**	3.680	3.974	12.691
6	3.816	4.208	14.195	**16**	3.161	3.519	10.738	**26**	4.143	4.483	14.179
7	2.585	2.907	8.982	**17**	2.859	3.130	9.675	**27**	4.117	4.440	14.104
8	2.687	3.007	8.824	**18**	3.575	3.907	12.393	**28**	2.380	2.624	7.964
9	3.337	3.696	11.537	**19**	3.341	3.657	11.348	**29**	2.066	2.242	6.816
10	3.719	4.115	13.456	**20**	3.354	3.635	12.460	**30**	1.831	1.964	6.336
								31	2.196	2.383	8.899

© Copyright Información y Control de Publicaciones

4. Gráficas (Nacional e Internacional)

4.1 Por día de la semana (promedio)

N. únicos / Visitas (x 100)

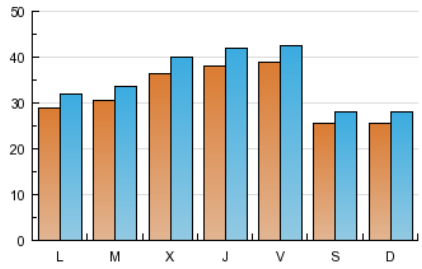

Páginas (x 100)

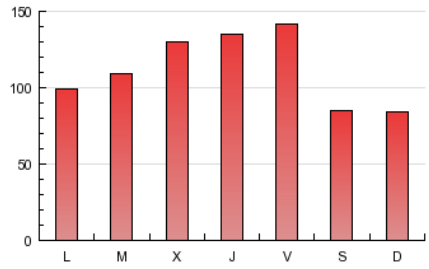

4.2 Por franja horaria (promedio)

Visitas (x 1000)

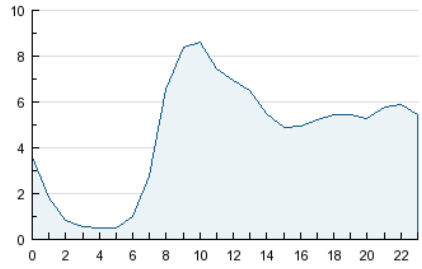

Páginas (x 1000)

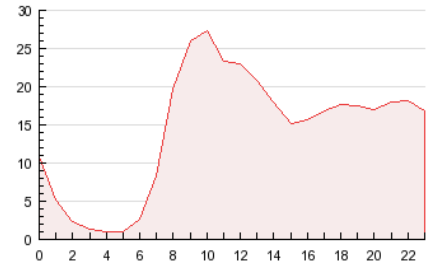

4.3 Por meses

N. únicos / Visitas (x 1000)

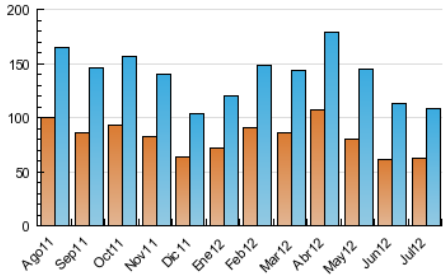

Páginas (x 1000)

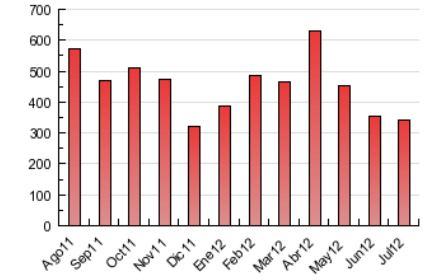

© Copyright Información y Control de Publicaciones

ACTA DE CONTROL CANALMETEO.COM

INFORMACION Y CONTROL DE PUBLICACIONES, S.A.

Serrano, 21 - 6 planta - Tel. 91 435 00 32 Fax 91 435 96 05 - 28001 MADRID
Entença, 218 Entr. 7 - Tel 93 439 24 18 Fax 93 419 25 34 - 08029 BARCELONA

Anexo - Tráfico Nacional

Título:	CANALMETEO.COM
URL Primaria:	http://www.canalmeteo.com
Editor:	Comeresa Prensa, S.L.U.
Domicilio:	C/ Juan Ignacio Luca de Tena, 7
Ciudad:	28027 MADRID
Teléfono:	91 327 83 00
Fax:	
E-mail:	
Clasificación:	Noticias e Información
Sub-Clasificación:	Tiempo

1. Cifras totales y promedios (Nacional)

MES - AÑO	NAVEGADORES UNICOS	VISITAS	PAGINAS
Julio - 2012	52.474	93.019	296.219
PROMEDIO DIARIO	**2.717**	**3.001**	**9.555**
PROMEDIO LUNES-VIERNES	2.945	3.247	10.519
PROMEDIO SABADO-DOMINGO	2.161	2.398	7.200
PAGINAS / VISITAS	3,18		
DURACION MEDIA VISITAS	0:00:57		
DURACION MEDIA PAGINAS	0:00:18		

2. Secciones (Nacional)

	PAGINAS	%
HOME	53.712	18.13 %
RESTO	242.507	81.87 %

3. Por día del mes (Nacional)

Día	N. únicos	Visitas	Páginas	Día	N. únicos	Visitas	Páginas	Día	N. únicos	Visitas	Páginas
1	2.388	2.670	8.349	**11**	3.181	3.525	11.822	**21**	1.981	2.165	6.547
2	2.686	3.075	9.607	**12**	3.182	3.547	11.708	**22**	1.950	2.135	6.101
3	3.000	3.358	10.728	**13**	3.736	4.140	14.044	**23**	2.448	2.680	8.224
4	3.163	3.536	11.605	**14**	2.501	2.764	8.302	**24**	2.565	2.756	8.781
5	3.544	3.936	13.316	**15**	2.373	2.663	7.791	**25**	3.193	3.455	10.905
6	3.327	3.687	12.561	**16**	2.691	3.012	9.108	**26**	3.677	3.982	12.587
7	2.221	2.506	7.726	**17**	2.430	2.668	8.288	**27**	3.621	3.910	12.369
8	2.242	2.529	7.486	**18**	3.092	3.400	10.715	**28**	2.070	2.278	6.875
9	2.859	3.177	9.904	**19**	2.900	3.191	9.889	**29**	1.722	1.876	5.623
10	3.215	3.572	11.796	**20**	2.885	3.139	10.777	**30**	1.561	1.678	5.241
								31	1.833	2.009	7.444

© Copyright Información y Control de Publicaciones

4. Gráficas (Nacional)

4.1 Por día de la semana (promedio)

N. únicos / Visitas (x 100)

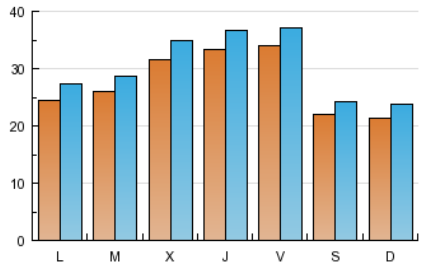

Páginas (x 100)

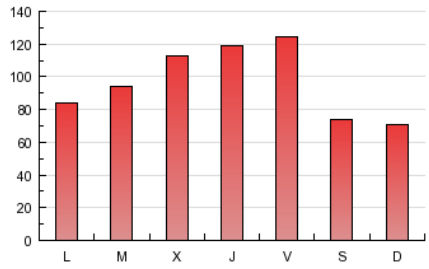

4.2 Por franja horaria (promedio)

Visitas (x 1000)

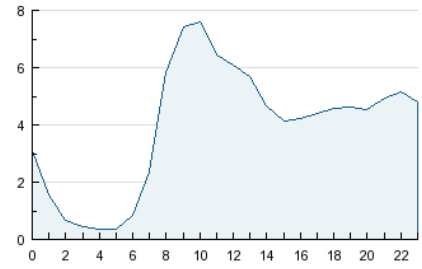

Páginas (x 1000)

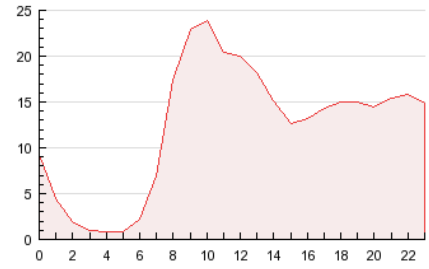

4.3 Por meses

N. únicos / Visitas (x 1000)

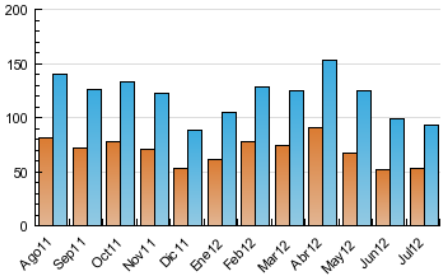

Páginas (x 1000)

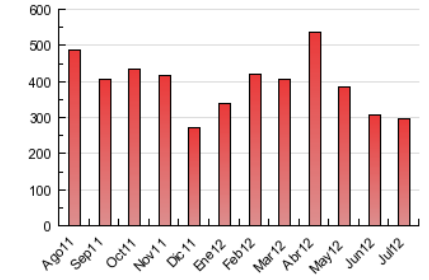

© Copyright Información y Control de Publicaciones

5. Definiciones básicas (Para más información ver Normas Técnicas para el Control de los Medios Electrónicos de Comunicación)

Página Vista:
Conjunto de ficheros enviado a un usuario como resultado de una petición del mismo recibida por el servidor. Cuando la página está formada por varios marcos (frames), el conjunto de los mismos tendrá, a efectos de cómptuo, la consideración de una página unitaria.

Visita:
Una secuencia ininterrumpida de páginas servidas a un usuario válido. Si dicho usuario no realiza peticiones de páginas en un periodo de tiempo (30 min) la siguiente petición constituirá el inicio de una nueva visita.

Navegador Único:
Total de combinaciones únicas de una dirección IP y un identificador adicional. Los medios pueden utilizar cookies o el Identificador de Alta de registro.

Duración Página Vista:
Tiempo acumulado en segundos de todas las páginas vistas (en visitas de dos o más páginas vistas), dividido por el número total de páginas vistas.

Duración Visita:
Tiempo en segundos de todas las visitas de dos o más páginas vistas, dividido por el número total de dos o más páginas vistas.

Tráfico nacional:
Audiencia/difusión correspondiente a España medida en base a los datos de las direcciones IP registradas por el sistema de medición.

6. Opinión

De OJDinteractiva, la división de INFORMACIóN Y CONTROL DE PUBLICACIONES S.A.:
Hemos examinado la información facilitada por el editor del medio electrónico para el periodo que comprende la presente certificación.
Nuestro examen se ha realizado de acuerdo con las normas y procedimientos establecidos en las Normas Técnicas para el Control de los Medios Electrónicos de Comunicación.
En nuestra opinión, la presente acta presenta razonablemente la difusión/audiencia registrada por este medio electrónico.

ADVERTENCIA:
El trabajo de OJDinteractiva, la división de INFORMACIóN Y CONTROL DE PUBLICACIONES S.A (INTROL) se limita a la realización de pruebas para la revisión de los datos de recuento suministrados por el editor con la finalidad de expresar una opinión sobre la razonabilidad de dichos datos de acuerdo con las Normas Técnicas para el control de los MEC.
Por tanto, INTROL no acepta responsabilidad alguna por las inexactitudes o errores que puedan existir en los datos de recuento. Tampoco acepta ninguna responsabilidad por la falsedad en los datos de recuento recibidos del editor, ni por otros datos de medición que no están incluidos en el análisis.

© Copyright Información y Control de Publicaciones