ACTA DE CONTROL MUJER HOY

INFORMACION Y CONTROL DE PUBLICACIONES, S.A.

Serrano, 21 - 6 planta - Tel. 91 435 00 32 Fax 91 435 96 05 - 28001 MADRID
Entença, 218 Entr. 7 - Tel 93 439 24 18 Fax 93 419 25 34 - 08029 BARCELONA

Título: MUJER HOY
URL Primaria: http://www.hoymujer.com
Editor: Alianzas y Nuevos negocios, S.L.
Domicilio: Juan Ignacio Luca de Tena, 7
Ciudad: 28027 Madrid
Teléfono: 902 188 902
Fax:
E-mail:
Clasificación: Buscadores, Portales y Comunidades
Sub-Clasificación: Portales y comunidades temáticos

1. Cifras totales y promedios (Nacional e Internacional)

MES - AÑO	NAVEGADORES UNICOS	VISITAS	PAGINAS
Agosto - 2012	2.004.259	2.448.318	9.614.435
PROMEDIO DIARIO	**74.348**	**78.978**	**310.143**
PROMEDIO LUNES-VIERNES	79.303	84.231	330.575
PROMEDIO SABADO-DOMINGO	60.104	63.877	251.401
PAGINAS / VISITAS	3,93		
DURACION MEDIA VISITAS	0:05:22		
DURACION MEDIA PAGINAS	0:01:22		

2. Secciones (Nacional e Internacional)

	PAGINAS	%
HOME	705.517	7.34 %
RESTO	8.908.918	92.66 %

3. Por día del mes (Nacional e Internacional)

Día	N. únicos	Visitas	Páginas	Día	N. únicos	Visitas	Páginas	Día	N. únicos	Visitas	Páginas
1	69.630	74.143	320.250	**11**	59.855	63.365	242.945	**21**	87.058	92.433	354.262
2	68.982	73.490	289.181	**12**	59.859	63.634	242.057	**22**	94.247	99.907	400.803
3	66.478	70.629	275.338	**13**	81.233	85.984	309.466	**23**	88.516	93.741	363.797
4	55.702	59.215	234.477	**14**	80.713	85.527	324.851	**24**	80.693	85.530	355.403
5	54.965	58.527	235.367	**15**	74.417	79.059	303.330	**25**	62.907	66.853	287.663
6	68.464	72.987	285.273	**16**	84.842	89.866	370.329	**26**	62.494	66.563	262.064
7	71.829	76.434	306.179	**17**	88.588	93.881	396.095	**27**	81.527	86.804	326.253
8	71.518	76.249	299.131	**18**	64.020	67.907	257.049	**28**	85.813	91.409	317.580
9	72.660	77.281	293.010	**19**	61.033	64.950	249.588	**29**	86.810	92.225	343.853
10	76.604	81.152	327.836	**20**	81.867	86.966	347.842	**30**	83.208	88.401	351.067
								31	78.266	83.206	342.096

© Copyright Información y Control de Publicaciones

4. Gráficas (Nacional e Internacional)

4.1 Por día de la semana (promedio)

N. únicos / Visitas (x 100)

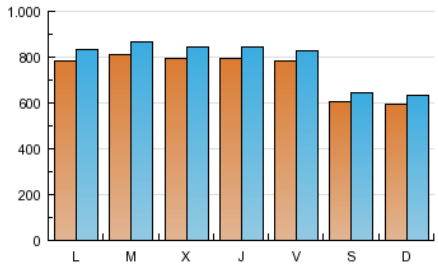

Páginas (x 100)

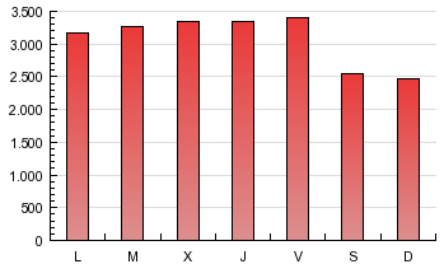

4.2 Por franja horaria (promedio)

Visitas (x 1000)

Páginas (x 1000)

4.3 Por meses

N. únicos / Visitas (x 1000)

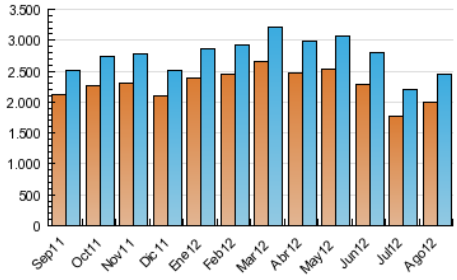

Páginas (x 1000)

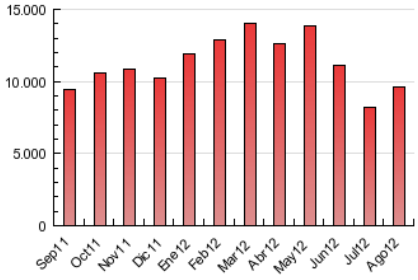

© Copyright Información y Control de Publicaciones

INFORMACION Y CONTROL DE PUBLICACIONES, S.A.

Serrano, 21 - 6 planta - Tel. 91 435 00 32 Fax 91 435 96 05 - 28001 MADRID
Entença, 218 Entr. 7 - Tel 93 439 24 18 Fax 93 419 25 34 - 08029 BARCELONA

Anexo - Tráfico Nacional

Título:	MUJER HOY
URL Primaria:	http://www.hoymujer.com
Editor:	Alianzas y Nuevos negocios, S.L.
Domicilio:	Juan Ignacio Luca de Tena, 7
Ciudad:	28027 Madrid
Teléfono:	902 188 902
Fax:	
E-mail:	
Clasificación:	Buscadores, Portales y Comunidades
Sub-Clasificación:	Portales y comunidades temáticos

1. Cifras totales y promedios (Nacional)

MES - AÑO	NAVEGADORES UNICOS	VISITAS	PAGINAS
Agosto - 2012	771.593	1.035.159	5.343.932
PROMEDIO DIARIO	**31.199**	**33.392**	**172.385**
PROMEDIO LUNES-VIERNES	33.439	35.768	183.933
PROMEDIO SABADO-DOMINGO	24.759	26.562	139.185
PAGINAS / VISITAS	5,16		
DURACION MEDIA VISITAS	0:04:58		
DURACION MEDIA PAGINAS	0:00:58		

2. Secciones (Nacional)

	PAGINAS	%
HOME	626.870	11.73 %
RESTO	4.717.062	88.27 %

3. Por día del mes (Nacional)

Día	N. únicos	Visitas	Páginas	Día	N. únicos	Visitas	Páginas	Día	N. únicos	Visitas	Páginas
1	28.927	31.196	183.123	**11**	23.969	25.641	130.328	**21**	35.754	38.075	193.424
2	28.588	30.708	156.140	**12**	25.330	27.150	129.888	**22**	41.841	44.533	232.606
3	26.635	28.626	146.539	**13**	34.866	37.117	161.131	**23**	35.581	37.904	195.876
4	22.087	23.840	128.254	**14**	32.119	34.290	172.280	**24**	32.063	34.273	199.879
5	24.630	26.577	139.407	**15**	27.150	29.012	152.212	**25**	25.289	27.054	166.101
6	29.345	31.676	155.644	**16**	36.093	38.433	214.423	**26**	25.045	26.847	143.429
7	30.405	32.544	167.841	**17**	41.939	44.525	245.770	**27**	35.477	38.195	185.475
8	29.561	31.677	159.316	**18**	25.982	27.803	137.896	**28**	36.235	39.002	169.172
9	30.114	32.201	154.153	**19**	25.738	27.583	138.175	**29**	37.376	40.045	190.982
10	33.121	35.179	185.706	**20**	37.139	39.798	203.941	**30**	35.713	38.261	201.891
								31	33.064	35.394	202.930

© Copyright Información y Control de Publicaciones

4. Gráficas (Nacional)

4.1 Por día de la semana (promedio)

N. únicos / Visitas (x 100)

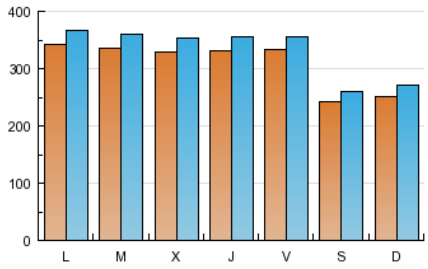

Páginas (x 100)

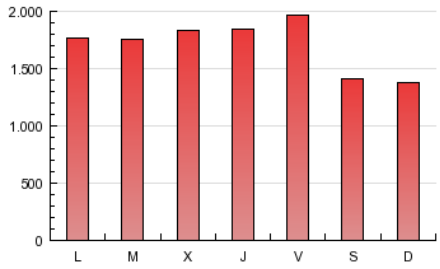

4.2 Por franja horaria (promedio)

Visitas (x 1000)

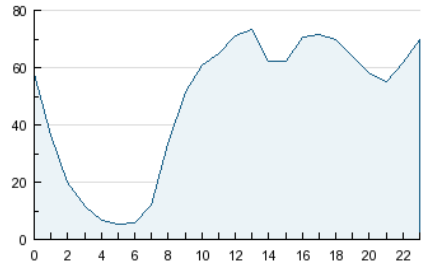

Páginas (x 1000)

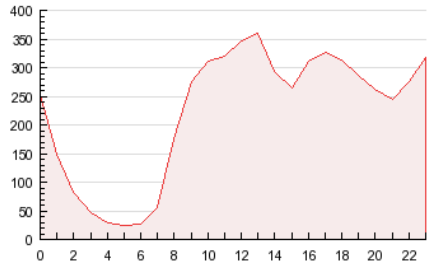

4.3 Por meses

N. únicos / Visitas (x 1000)

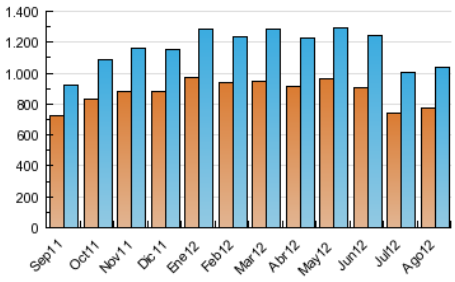

Páginas (x 1000)

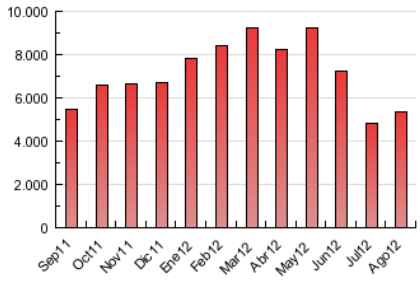

© Copyright Información y Control de Publicaciones

5. Definiciones básicas (Para más información ver Normas Técnicas para el Control de los Medios Electrónicos de Comunicación)

Página Vista:
Conjunto de ficheros enviado a un usuario como resultado de una petición del mismo recibida por el servidor. Cuando la página está formada por varios marcos (frames), el conjunto de los mismos tendrá, a efectos de cómptuo, la consideración de una página unitaria.

Visita:
Una secuencia ininterrumpida de páginas servidas a un usuario válido. Si dicho usuario no realiza peticiones de páginas en un periodo de tiempo (30 min) la siguiente petición constituirá el inicio de una nueva visita.

Navegador Único:
Total de combinaciones únicas de una dirección IP y un identificador adicional. Los medios pueden utilizar cookies o el Identificador de Alta de registro.

Duración Página Vista:
Tiempo acumulado en segundos de todas las páginas vistas (en visitas de dos o más páginas vistas), dividido por el número total de páginas vistas.

Duración Visita:
Tiempo en segundos de todas las visitas de dos o más páginas vistas, dividido por el número total de dos o más páginas vistas.

Tráfico nacional:
Audiencia/difusión correspondiente a España medida en base a los datos de las direcciones IP registradas por el sistema de medición.

6. Opinión

De OJDinteractiva, la división de INFORMACIóN Y CONTROL DE PUBLICACIONES S.A.:
Hemos examinado la información facilitada por el editor del medio electrónico para el periodo que comprende la presente certificación.
Nuestro examen se ha realizado de acuerdo con las normas y procedimientos establecidos en las Normas Técnicas para el Control de los Medios Electrónicos de Comunicación.
En nuestra opinión, la presente acta presenta razonablemente la difusión/audiencia registrada por este medio electrónico.

ADVERTENCIA:
El trabajo de OJDinteractiva, la división de INFORMACIóN Y CONTROL DE PUBLICACIONES S.A (INTROL) se limita a la realización de pruebas para la revisión de los datos de recuento suministrados por el editor con la finalidad de expresar una opinión sobre la razonabilidad de dichos datos de acuerdo con las Normas Técnicas para el control de los MEC.
Por tanto, INTROL no acepta responsabilidad alguna por las inexactitudes o errores que puedan existir en los datos de recuento. Tampoco acepta ninguna responsabilidad por la falsedad en los datos de recuento recibidos del editor, ni por otros datos de medición que no están incluidos en el análisis.

© Copyright Información y Control de Publicaciones