ACTA DE CONTROL MUJER HOY

INFORMACION Y CONTROL DE PUBLICACIONES, S.A.

Serrano, 21 - 6 planta - Tel. 91 435 00 32 Fax 91 435 96 05 - 28001 MADRID
Entença, 218 Entr. 7 - Tel 93 439 24 18 Fax 93 419 25 34 - 08029 BARCELONA

Título: MUJER HOY
URL Primaria: http://www.hoymujer.com
Editor: Alianzas y Nuevos negocios, S.L.
Domicilio: Juan Ignacio Luca de Tena, 7
Ciudad: 28027 Madrid
Teléfono: 902 188 902
Fax:
E-mail:
Clasificación: Buscadores, Portales y Comunidades
Sub-Clasificación: Portales y comunidades temáticos

1. Cifras totales y promedios (Nacional e Internacional)

MES - AÑO	NAVEGADORES UNICOS	VISITAS	PAGINAS
Julio - 2012	1.772.230	2.195.205	8.248.740
PROMEDIO DIARIO	**66.231**	**70.813**	**266.088**
PROMEDIO LUNES-VIERNES	69.832	74.721	283.829
PROMEDIO SABADO-DOMINGO	57.429	61.260	222.722
PAGINAS / VISITAS	3,76		
DURACION MEDIA VISITAS	0:03:39		
DURACION MEDIA PAGINAS	0:00:56		

2. Secciones (Nacional e Internacional)

	PAGINAS	%
HOME	434.779	5.27 %
RESTO	7.813.961	94.73 %

3. Por día del mes (Nacional e Internacional)

Día	N. únicos	Visitas	Páginas	Día	N. únicos	Visitas	Páginas	Día	N. únicos	Visitas	Páginas
1	66.020	70.696	267.159	**11**	70.724	75.905	269.605	**21**	50.140	53.447	188.643
2	88.764	95.510	358.125	**12**	75.332	80.749	294.584	**22**	54.268	57.987	199.035
3	75.261	80.378	327.863	**13**	71.881	76.940	300.379	**23**	71.688	76.907	274.440
4	34.248	36.839	151.223	**14**	56.765	60.616	213.618	**24**	73.124	78.261	276.354
5	49.723	52.952	197.059	**15**	55.538	59.408	213.107	**25**	81.859	87.288	350.344
6	53.760	57.291	209.627	**16**	69.866	74.810	270.026	**26**	78.430	83.844	312.629
7	56.654	60.385	214.884	**17**	70.876	75.961	265.824	**27**	67.845	72.474	270.015
8	60.968	64.935	227.387	**18**	68.660	73.679	268.631	**28**	58.227	61.706	239.074
9	84.772	90.565	370.511	**19**	69.339	74.469	283.068	**29**	58.283	62.162	241.589
10	77.610	83.129	323.700	**20**	64.318	68.888	267.413	**30**	70.447	74.943	297.245
								31	67.767	72.081	305.579

© Copyright Información y Control de Publicaciones

4. Gráficas (Nacional e Internacional)

4.1 Por día de la semana (promedio)

N. únicos / Visitas (x 100)

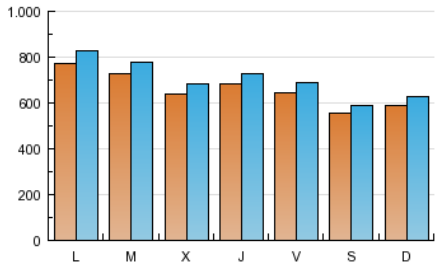

Páginas (x 100)

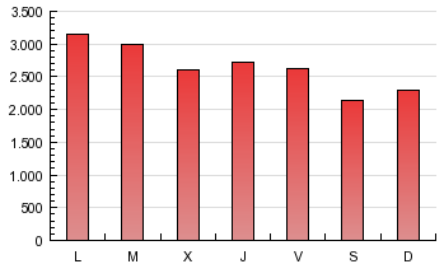

4.2 Por franja horaria (promedio)

Visitas (x 1000)

Páginas (x 1000)

4.3 Por meses

N. únicos / Visitas (x 1000)

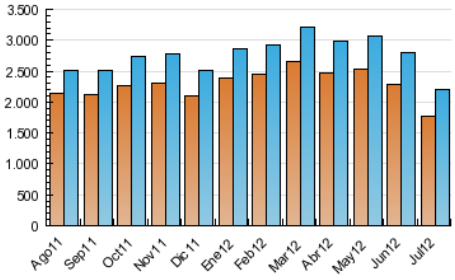

Páginas (x 1000)

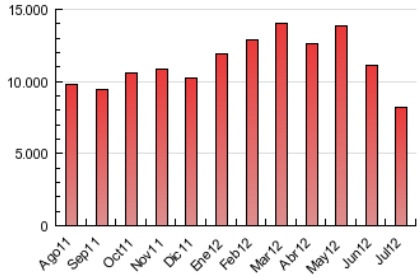

© Copyright Información y Control de Publicaciones

ACTA DE CONTROL MUJER HOY

INFORMACION Y CONTROL DE PUBLICACIONES, S.A.

Serrano, 21 - 6 planta - Tel. 91 435 00 32 Fax 91 435 96 05 - 28001 MADRID
Entença, 218 Entr. 7 - Tel 93 439 24 18 Fax 93 419 25 34 - 08029 BARCELONA

Anexo - Tráfico Nacional

Título:	MUJER HOY
URL Primaria:	http://www.hoymujer.com
Editor:	Alianzas y Nuevos negocios, S.L.
Domicilio:	Juan Ignacio Luca de Tena, 7
Ciudad:	28027 Madrid
Teléfono:	902 188 902
Fax:	
E-mail:	
Clasificación:	Buscadores, Portales y Comunidades
Sub-Clasificación:	Portales y comunidades temáticos

1. Cifras totales y promedios (Nacional)

MES - AÑO	NAVEGADORES UNICOS	VISITAS	PAGINAS
Julio - 2012	743.870	1.006.488	4.800.173
PROMEDIO DIARIO	**30.114**	**32.467**	**154.844**
PROMEDIO LUNES-VIERNES	31.730	34.218	165.705
PROMEDIO SABADO-DOMINGO	26.165	28.188	128.296
PAGINAS / VISITAS	4,77		
DURACION MEDIA VISITAS	0:02:58		
DURACION MEDIA PAGINAS	0:00:37		

2. Secciones (Nacional)

	PAGINAS	%
HOME	379.613	7.91 %
RESTO	4.420.560	92.09 %

3. Por día del mes (Nacional)

Día	N. únicos	Visitas	Páginas	Día	N. únicos	Visitas	Páginas	Día	N. únicos	Visitas	Páginas
1	30.241	33.140	167.258	**11**	30.357	32.900	149.056	**21**	20.997	22.629	102.801
2	48.655	53.122	243.206	**12**	32.554	35.157	167.951	**22**	25.814	27.771	113.992
3	37.249	40.097	217.119	**13**	31.896	34.360	177.118	**23**	32.997	35.728	156.162
4	7.587	8.161	32.134	**14**	23.275	25.063	114.810	**24**	32.211	34.711	153.745
5	21.671	22.859	107.687	**15**	24.595	26.505	120.021	**25**	40.494	43.390	222.824
6	22.883	24.263	114.172	**16**	32.421	35.105	158.506	**26**	36.729	39.490	183.810
7	25.029	26.973	121.265	**17**	31.038	33.567	146.925	**27**	30.239	32.563	152.241
8	31.060	33.322	137.906	**18**	29.603	32.222	151.135	**28**	26.778	28.514	135.363
9	45.020	48.356	249.330	**19**	30.562	33.210	164.836	**29**	27.695	29.773	141.244
10	35.716	38.636	198.090	**20**	29.170	31.562	159.284	**30**	31.683	33.985	168.944
								31	27.320	29.354	171.238

© Copyright Información y Control de Publicaciones

4. Gráficas (Nacional)

4.1 Por día de la semana (promedio)

N. únicos / Visitas (x 100)

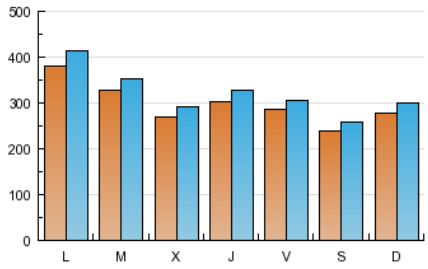

Páginas (x 100)

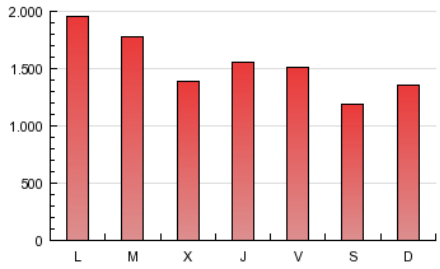

4.2 Por franja horaria (promedio)

Visitas (x 1000)

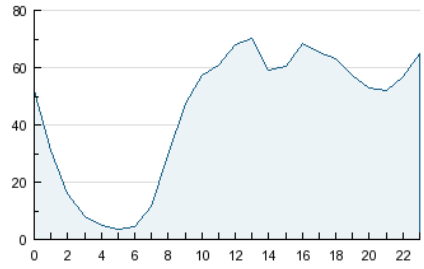

Páginas (x 1000)

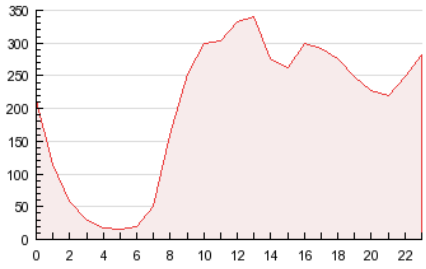

4.3 Por meses

N. únicos / Visitas (x 1000)

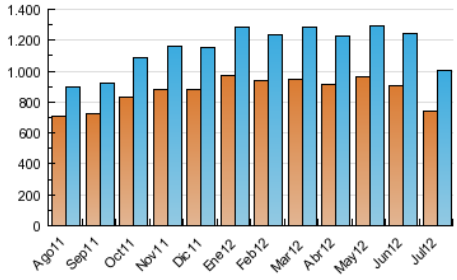

Páginas (x 1000)

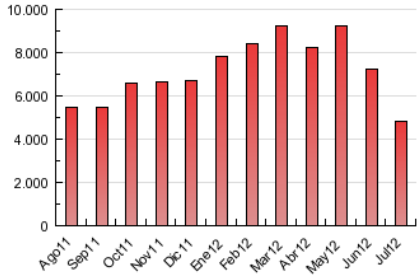

© Copyright Información y Control de Publicaciones

5. Definiciones básicas (Para más información ver Normas Técnicas para el Control de los Medios Electrónicos de Comunicación)

Página Vista:
Conjunto de ficheros enviado a un usuario como resultado de una petición del mismo recibida por el servidor. Cuando la página está formada por varios marcos (frames), el conjunto de los mismos tendrá, a efectos de cómptuo, la consideración de una página unitaria.

Visita:
Una secuencia ininterrumpida de páginas servidas a un usuario válido. Si dicho usuario no realiza peticiones de páginas en un periodo de tiempo (30 min) la siguiente petición constituirá el inicio de una nueva visita.

Navegador Único:
Total de combinaciones únicas de una dirección IP y un identificador adicional. Los medios pueden utilizar cookies o el Identificador de Alta de registro.

Duración Página Vista:
Tiempo acumulado en segundos de todas las páginas vistas (en visitas de dos o más páginas vistas), dividido por el número total de páginas vistas.

Duración Visita:
Tiempo en segundos de todas las visitas de dos o más páginas vistas, dividido por el número total de dos o más páginas vistas.

Tráfico nacional:
Audiencia/difusión correspondiente a España medida en base a los datos de las direcciones IP registradas por el sistema de medición.

6. Opinión

De OJDinteractiva, la división de INFORMACIóN Y CONTROL DE PUBLICACIONES S.A.:
Hemos examinado la información facilitada por el editor del medio electrónico para el periodo que comprende la presente certificación.
Nuestro examen se ha realizado de acuerdo con las normas y procedimientos establecidos en las Normas Técnicas para el Control de los Medios Electrónicos de Comunicación.
En nuestra opinión, la presente acta presenta razonablemente la difusión/audiencia registrada por este medio electrónico.

ADVERTENCIA:
El trabajo de OJDinteractiva, la división de INFORMACIóN Y CONTROL DE PUBLICACIONES S.A (INTROL) se limita a la realización de pruebas para la revisión de los datos de recuento suministrados por el editor con la finalidad de expresar una opinión sobre la razonabilidad de dichos datos de acuerdo con las Normas Técnicas para el control de los MEC.
Por tanto, INTROL no acepta responsabilidad alguna por las inexactitudes o errores que puedan existir en los datos de recuento. Tampoco acepta ninguna responsabilidad por la falsedad en los datos de recuento recibidos del editor, ni por otros datos de medición que no están incluidos en el análisis.

© Copyright Información y Control de Publicaciones