ACTA DE CONTROL HOYCINEMA

INFORMACION Y CONTROL DE PUBLICACIONES, S.A.

Serrano, 21 - 6 planta - Tel. 91 435 00 32 Fax 91 435 96 05 - 28001 MADRID
Entença, 218 Entr. 7 - Tel 93 439 24 18 Fax 93 419 25 34 - 08029 BARCELONA

Título:	HOYCINEMA
URL Primaria:	http://www.hoycinema.com
Editor:	Alianzas y Nuevos negocios, S.L.
Domicilio:	Juan Ignacio Luca de Tena, 7
Ciudad:	28027 Madrid
Teléfono:	902 188 902
Fax:	
E-mail:	
Clasificación:	Entretenimiento
Sub-Clasificación:	Videos/Cine

1. Cifras totales y promedios (Nacional e Internacional)

MES - AÑO	NAVEGADORES UNICOS	VISITAS	PAGINAS
Julio - 2012	2.070.187	2.798.716	9.067.358
PROMEDIO DIARIO	**84.674**	**90.281**	**292.495**
PROMEDIO LUNES-VIERNES	81.183	86.529	284.214
PROMEDIO SABADO-DOMINGO	93.206	99.453	312.739
PAGINAS / VISITAS	3,24		
DURACION MEDIA VISITAS	0:03:40		
DURACION MEDIA PAGINAS	0:01:09		

2. Secciones (Nacional e Internacional)

	PAGINAS	%
HOME	73.112	0.81 %
RESTO	8.994.246	99.19 %

3. Por día del mes (Nacional e Internacional)

Día	N. únicos	Visitas	Páginas	Día	N. únicos	Visitas	Páginas	Día	N. únicos	Visitas	Páginas
1	84.997	89.928	264.768	**11**	81.813	87.204	283.436	**21**	75.430	80.587	275.977
2	86.128	91.607	276.684	**12**	76.512	81.332	268.041	**22**	92.674	99.166	317.366
3	83.140	88.752	304.517	**13**	76.377	80.876	254.918	**23**	97.632	104.147	313.613
4	82.432	87.983	292.492	**14**	84.048	89.877	283.307	**24**	80.812	86.040	255.677
5	82.985	88.675	317.407	**15**	99.470	107.120	363.714	**25**	79.660	84.819	273.493
6	74.450	79.075	275.699	**16**	84.694	90.332	306.280	**26**	77.006	82.335	278.779
7	95.290	101.114	336.146	**17**	80.818	86.487	297.513	**27**	74.771	79.724	262.815
8	102.979	109.945	336.248	**18**	80.998	86.059	290.571	**28**	96.354	102.600	312.134
9	93.175	99.010	323.711	**19**	74.838	79.859	230.195	**29**	107.611	114.737	324.991
10	78.468	83.596	287.487	**20**	73.505	78.658	241.185	**30**	90.892	96.949	308.573
								31	74.926	80.123	309.621

© Copyright Información y Control de Publicaciones

4. Gráficas (Nacional e Internacional)

4.1 Por día de la semana (promedio)

N. únicos / Visitas (x 100)

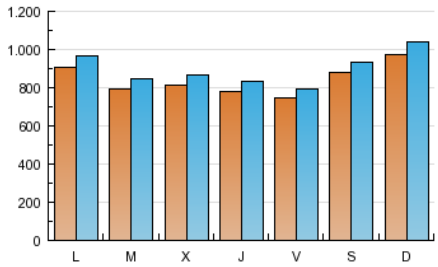

Páginas (x 100)

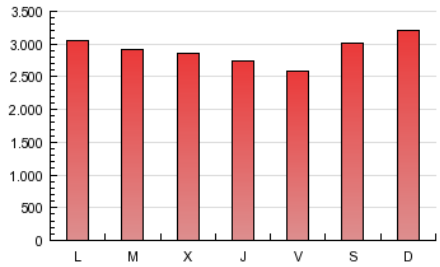

4.2 Por franja horaria (promedio)

Visitas (x 1000)

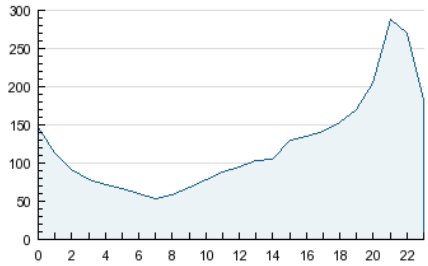

Páginas (x 1000)

4.3 Por meses

N. únicos / Visitas (x 1000)

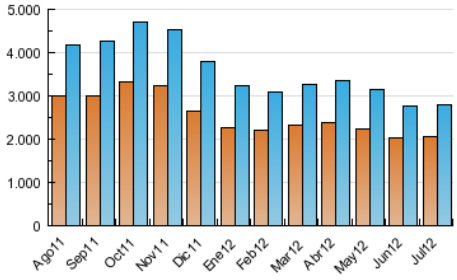

Páginas (x 1000)

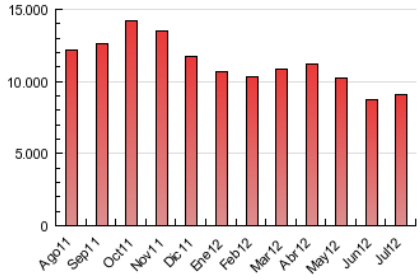

© Copyright Información y Control de Publicaciones

ACTA DE CONTROL HOYCINEMA

INFORMACION Y CONTROL DE PUBLICACIONES, S.A.

Serrano, 21 - 6 planta - Tel. 91 435 00 32 Fax 91 435 96 05 - 28001 MADRID
Entença, 218 Entr. 7 - Tel 93 439 24 18 Fax 93 419 25 34 - 08029 BARCELONA

Anexo - Tráfico Nacional

Título:	HOYCINEMA
URL Primaria:	http://www.hoycinema.com
Editor:	Alianzas y Nuevos negocios, S.L.
Domicilio:	Juan Ignacio Luca de Tena, 7
Ciudad:	28027 Madrid
Teléfono:	902 188 902
Fax:	
E-mail:	
Clasificación:	Entretenimiento
Sub-Clasificación:	Videos/Cine

1. Cifras totales y promedios (Nacional)

MES - AÑO	NAVEGADORES UNICOS	VISITAS	PAGINAS
Julio - 2012	1.162.581	1.772.727	6.236.220
PROMEDIO DIARIO	**52.809**	**57.185**	**201.168**
PROMEDIO LUNES-VIERNES	49.679	53.788	192.512
PROMEDIO SABADO-DOMINGO	60.461	65.487	222.329
PAGINAS / VISITAS	3,52		
DURACION MEDIA VISITAS	0:03:59		
DURACION MEDIA PAGINAS	0:01:09		

2. Secciones (Nacional)

	PAGINAS	%
HOME	55.410	0.89 %
RESTO	6.180.810	99.11 %

3. Por día del mes (Nacional)

Día	N. únicos	Visitas	Páginas	Día	N. únicos	Visitas	Páginas	Día	N. únicos	Visitas	Páginas
1	50.805	54.614	173.016	**11**	49.899	54.016	195.513	**21**	46.959	51.001	189.993
2	53.031	57.272	182.671	**12**	45.138	48.825	180.690	**22**	60.071	65.346	229.903
3	51.888	56.176	201.633	**13**	44.855	48.226	169.503	**23**	58.838	63.819	209.720
4	50.560	54.787	191.120	**14**	52.229	56.845	197.298	**24**	48.243	52.226	169.798
5	52.855	57.327	211.946	**15**	64.103	70.302	264.485	**25**	48.980	52.828	189.831
6	44.501	48.060	182.431	**16**	51.206	55.613	210.670	**26**	47.586	51.737	189.317
7	61.417	66.075	242.870	**17**	49.381	53.738	200.000	**27**	45.803	49.595	178.731
8	66.227	71.807	238.016	**18**	51.266	55.237	198.678	**28**	66.665	71.687	225.247
9	55.500	59.906	219.529	**19**	45.362	49.223	151.357	**29**	75.673	81.706	240.132
10	48.967	52.978	206.661	**20**	44.082	47.970	157.100	**30**	59.262	64.029	223.749
								31	45.725	49.756	214.612

© Copyright Información y Control de Publicaciones

4. Gráficas (Nacional)

4.1 Por día de la semana (promedio)

N. únicos / Visitas (x 100)

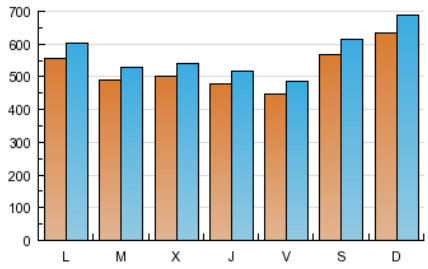

Páginas (x 100)

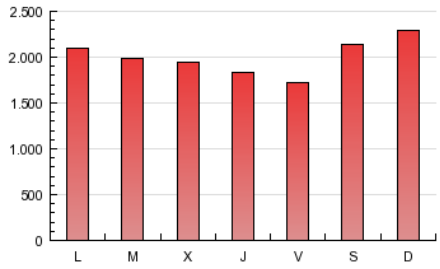

4.2 Por franja horaria (promedio)

Visitas (x 1000)

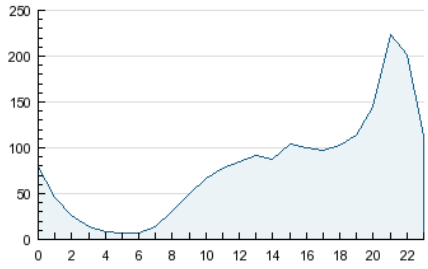

Páginas (x 1000)

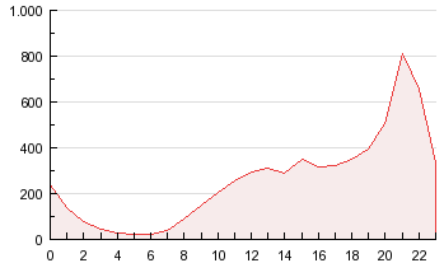

4.3 Por meses

N. únicos / Visitas (x 1000)

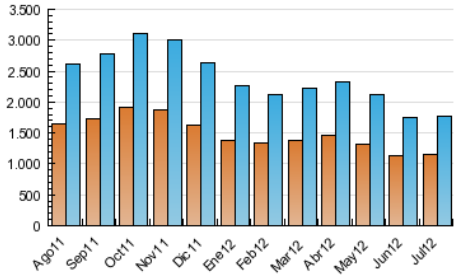

Páginas (x 1000)

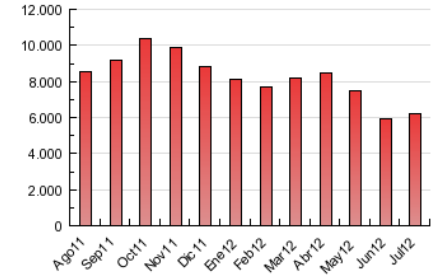

© Copyright Información y Control de Publicaciones

5. Definiciones básicas (Para más información ver Normas Técnicas para el Control de los Medios Electrónicos de Comunicación)

Página Vista:
Conjunto de ficheros enviado a un usuario como resultado de una petición del mismo recibida por el servidor. Cuando la página está formada por varios marcos (frames), el conjunto de los mismos tendrá, a efectos de cómptuo, la consideración de una página unitaria.

Visita:
Una secuencia ininterrumpida de páginas servidas a un usuario válido. Si dicho usuario no realiza peticiones de páginas en un periodo de tiempo (30 min) la siguiente petición constituirá el inicio de una nueva visita.

Navegador Único:
Total de combinaciones únicas de una dirección IP y un identificador adicional. Los medios pueden utilizar cookies o el Identificador de Alta de registro.

Duración Página Vista:
Tiempo acumulado en segundos de todas las páginas vistas (en visitas de dos o más páginas vistas), dividido por el número total de páginas vistas.

Duración Visita:
Tiempo en segundos de todas las visitas de dos o más páginas vistas, dividido por el número total de dos o más páginas vistas.

Tráfico nacional:
Audiencia/difusión correspondiente a España medida en base a los datos de las direcciones IP registradas por el sistema de medición.

6. Opinión

De OJDinteractiva, la división de INFORMACIóN Y CONTROL DE PUBLICACIONES S.A.:
Hemos examinado la información facilitada por el editor del medio electrónico para el periodo que comprende la presente certificación.
Nuestro examen se ha realizado de acuerdo con las normas y procedimientos establecidos en las Normas Técnicas para el Control de los Medios Electrónicos de Comunicación.
En nuestra opinión, la presente acta presenta razonablemente la difusión/audiencia registrada por este medio electrónico.

ADVERTENCIA:
El trabajo de OJDinteractiva, la división de INFORMACIóN Y CONTROL DE PUBLICACIONES S.A (INTROL) se limita a la realización de pruebas para la revisión de los datos de recuento suministrados por el editor con la finalidad de expresar una opinión sobre la razonabilidad de dichos datos de acuerdo con las Normas Técnicas para el control de los MEC.
Por tanto, INTROL no acepta responsabilidad alguna por las inexactitudes o errores que puedan existir en los datos de recuento. Tampoco acepta ninguna responsabilidad por la falsedad en los datos de recuento recibidos del editor, ni por otros datos de medición que no están incluidos en el análisis.

© Copyright Información y Control de Publicaciones