ACTA DE CONTROL AR-REVISTA

INFORMACION Y CONTROL DE PUBLICACIONES, S.A.

Serrano, 21 - 6 planta - Tel. 91 435 00 32 Fax 91 435 96 05 - 28001 MADRID
Entença, 218 Entr. 7 - Tel 93 439 24 18 Fax 93 419 25 34 - 08029 BARCELONA

Título:	AR-REVISTA
URL Primaria:	http://www.ar-revista.com
Editor:	Hearst Magazines S.L.
Domicilio:	Santa Engracia, 23
Ciudad:	28010 MADRID
Teléfono:	91 728 70 00
Fax:	91 728 93 06
E-mail:	
Clasificación:	Buscadores, Portales y Comunidades
Sub-Clasificación:	Portales y comunidades temáticos

1. Cifras totales y promedios (Nacional e Internacional)

MES - AÑO	NAVEGADORES UNICOS	VISITAS	PAGINAS
Octubre - 2011	126.285	149.324	1.476.748
PROMEDIO DIARIO	**4.623**	**4.817**	**47.637**
PROMEDIO LUNES-VIERNES	5.060	5.291	52.422
PROMEDIO SABADO-DOMINGO	3.704	3.822	37.589
PAGINAS / VISITAS	9,89		
DURACION MEDIA VISITAS	0:02:49		
DURACION MEDIA PAGINAS	0:00:17		

2. Secciones (Nacional e Internacional)

	PAGINAS	%
HOME	52.866	3.58 %
RESTO	1.423.882	96.42 %

3. Por día del mes (Nacional e Internacional)

Día	N. únicos	Visitas	Páginas	Día	N. únicos	Visitas	Páginas	Día	N. únicos	Visitas	Páginas
1	3.434	3.547	34.135	**11**	4.849	5.058	49.437	**21**	4.711	4.923	51.721
2	3.670	3.781	37.182	**12**	4.216	4.401	38.902	**22**	3.710	3.811	36.503
3	4.732	4.962	48.944	**13**	4.960	5.213	51.247	**23**	3.988	4.134	41.235
4	5.040	5.291	57.639	**14**	4.923	5.174	53.865	**24**	5.303	5.561	61.172
5	5.128	5.360	56.389	**15**	3.823	3.960	40.284	**25**	5.330	5.573	54.619
6	5.043	5.254	51.844	**16**	3.742	3.863	39.051	**26**	5.765	6.010	59.323
7	4.736	4.927	49.548	**17**	5.214	5.489	52.562	**27**	5.698	5.929	56.241
8	3.544	3.641	36.654	**18**	5.327	5.584	53.478	**28**	4.997	5.166	48.079
9	3.628	3.759	37.371	**19**	5.481	5.733	57.374	**29**	3.618	3.735	35.371
10	4.848	5.049	50.516	**20**	5.346	5.624	54.982	**30**	3.880	3.992	38.101
								31	4.620	4.820	42.979

© Copyright Información y Control de Publicaciones

4. Gráficas (Nacional e Internacional)

4.1 Por día de la semana (promedio)

N. únicos / Visitas (x 100)

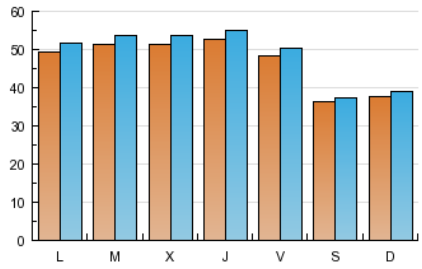

Páginas (x 100)

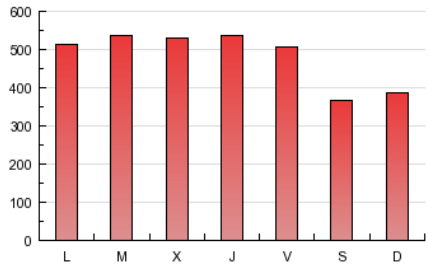

4.2 Por franja horaria (promedio)

Visitas (x 1000)

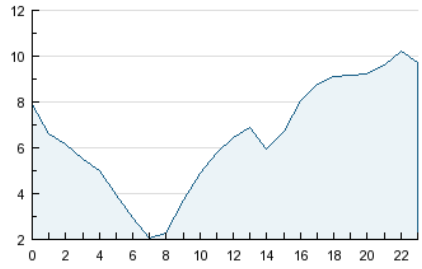

Páginas (x 1000)

4.3 Por meses

N. únicos / Visitas (x 1000)

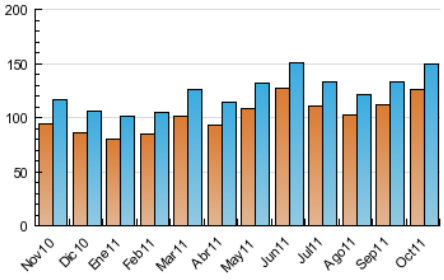

Páginas (x 1000)

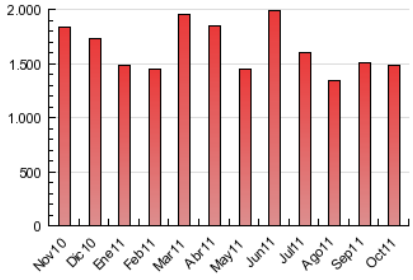

© Copyright Información y Control de Publicaciones

ACTA DE CONTROL AR-REVISTA

INFORMACION Y CONTROL DE PUBLICACIONES, S.A.

Serrano, 21 - 6 planta - Tel. 91 435 00 32 Fax 91 435 96 05 - 28001 MADRID
Entença, 218 Entr. 7 - Tel 93 439 24 18 Fax 93 419 25 34 - 08029 BARCELONA

Anexo - Tráfico Nacional

Título:	AR-REVISTA
URL Primaria:	http://www.ar-revista.com
Editor:	Hearst Magazines S.L.
Domicilio:	Santa Engracia, 23
Ciudad:	28010 MADRID
Teléfono:	91 728 70 00
Fax:	91 728 93 06
E-mail:	
Clasificación:	Buscadores, Portales y Comunidades
Sub-Clasificación:	Portales y comunidades temáticos

1. Cifras totales y promedios (Nacional)

MES - AÑO	NAVEGADORES UNICOS	VISITAS	PAGINAS
Octubre - 2011	59.854	77.751	967.061
PROMEDIO DIARIO	**2.388**	**2.508**	**31.196**
PROMEDIO LUNES-VIERNES	2.634	2.779	34.596
PROMEDIO SABADO-DOMINGO	1.872	1.939	24.055
PAGINAS / VISITAS	12,44		
DURACION MEDIA VISITAS	0:03:09		
DURACION MEDIA PAGINAS	0:00:15		

2. Secciones (Nacional)

	PAGINAS	%
HOME	48.736	5.04 %
RESTO	918.325	94.96 %

3. Por día del mes (Nacional)

Día	N. únicos	Visitas	Páginas	Día	N. únicos	Visitas	Páginas	Día	N. únicos	Visitas	Páginas
1	1.672	1.734	21.439	**11**	2.519	2.646	32.919	**21**	2.349	2.476	33.414
2	2.001	2.059	24.658	**12**	1.909	2.011	22.191	**22**	1.733	1.786	22.291
3	2.641	2.799	34.806	**13**	2.716	2.877	34.083	**23**	2.056	2.123	27.622
4	2.592	2.742	39.881	**14**	2.578	2.738	34.392	**24**	2.828	3.006	41.713
5	2.654	2.806	38.727	**15**	2.003	2.095	26.464	**25**	2.639	2.782	35.500
6	2.666	2.800	35.527	**16**	2.136	2.208	26.979	**26**	2.996	3.154	38.592
7	2.489	2.619	32.106	**17**	3.034	3.222	37.306	**27**	2.849	2.982	36.150
8	1.698	1.747	22.202	**18**	2.764	2.932	34.696	**28**	2.325	2.426	28.565
9	1.886	1.960	23.984	**19**	2.889	3.059	37.907	**29**	1.665	1.736	20.516
10	2.736	2.879	34.399	**20**	2.757	2.906	35.750	**30**	1.873	1.937	24.396
								31	2.386	2.504	27.886

© Copyright Información y Control de Publicaciones

4. Gráficas (Nacional)

4.1 Por día de la semana (promedio)

N. únicos / Visitas (x 100)

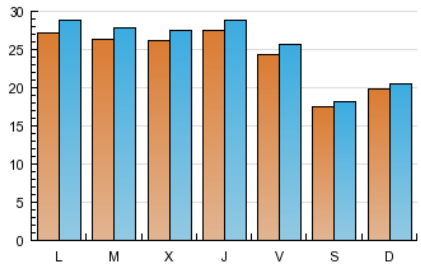

Páginas (x 100)

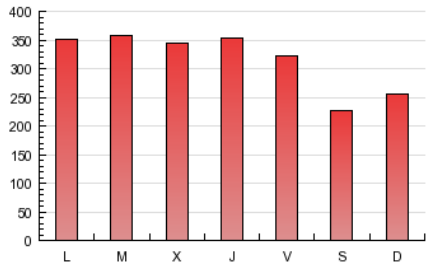

4.2 Por franja horaria (promedio)

Visitas (x 1000)

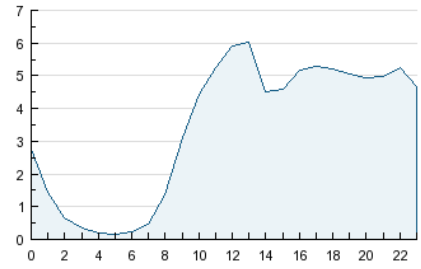

Páginas (x 1000)

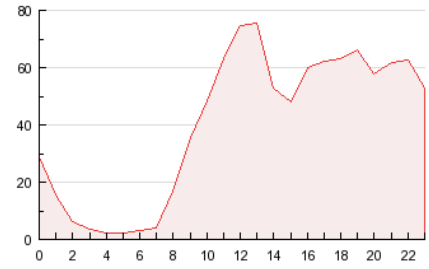

4.3 Por meses

N. únicos / Visitas (x 1000)

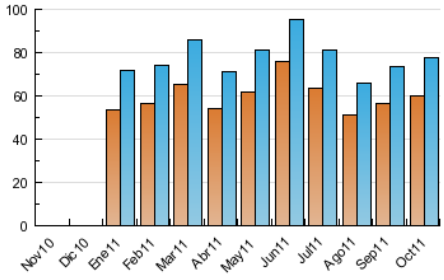

Páginas (x 1000)

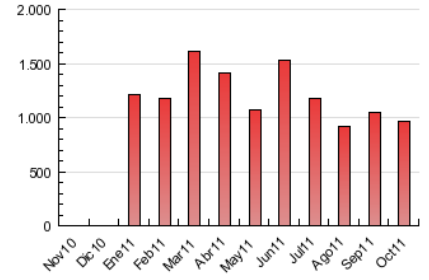

© Copyright Información y Control de Publicaciones

5. Definiciones básicas (Para más información ver Normas Técnicas para el Control de los Medios Electrónicos de Comunicación)

Página Vista:
Conjunto de ficheros enviado a un usuario como resultado de una petición del mismo recibida por el servidor. Cuando la página está formada por varios marcos (frames), el conjunto de los mismos tendrá, a efectos de cómptuo, la consideración de una página unitaria.

Visita:
Una secuencia ininterrumpida de páginas servidas a un usuario válido. Si dicho usuario no realiza peticiones de páginas en un periodo de tiempo (30 min) la siguiente petición constituirá el inicio de una nueva visita.

Navegador Único:
Total de combinaciones únicas de una dirección IP y un identificador adicional. Los medios pueden utilizar cookies o el Identificador de Alta de registro.

Duración Página Vista:
Tiempo acumulado en segundos de todas las páginas vistas (en visitas de dos o más páginas vistas), dividido por el número total de páginas vistas.

Duración Visita:
Tiempo en segundos de todas las visitas de dos o más páginas vistas, dividido por el número total de dos o más páginas vistas.

Tráfico nacional:
Audiencia/difusión correspondiente a España medida en base a los datos de las direcciones IP registradas por el sistema de medición.

6. Opinión

De OJDinteractiva, la división de INFORMACIóN Y CONTROL DE PUBLICACIONES S.A.:
Hemos examinado la información facilitada por el editor del medio electrónico para el periodo que comprende la presente certificación.
Nuestro examen se ha realizado de acuerdo con las normas y procedimientos establecidos en las Normas Técnicas para el Control de los Medios Electrónicos de Comunicación.
En nuestra opinión, la presente acta presenta razonablemente la difusión/audiencia registrada por este medio electrónico.

ADVERTENCIA:
El trabajo de OJDinteractiva, la división de INFORMACIóN Y CONTROL DE PUBLICACIONES S.A (INTROL) se limita a la realización de pruebas para la revisión de los datos de recuento suministrados por el editor con la finalidad de expresar una opinión sobre la razonabilidad de dichos datos de acuerdo con las Normas Técnicas para el control de los MEC.
Por tanto, INTROL no acepta responsabilidad alguna por las inexactitudes o errores que puedan existir en los datos de recuento. Tampoco acepta ninguna responsabilidad por la falsedad en los datos de recuento recibidos del editor, ni por otros datos de medición que no están incluidos en el análisis.

© Copyright Información y Control de Publicaciones