ACTA DE CONTROL AR-REVISTA

INFORMACION Y CONTROL DE PUBLICACIONES, S.A.

Serrano, 21 - 6 planta - Tel. 91 435 00 32 Fax 91 435 96 05 - 28001 MADRID
Entença, 218 Entr. 7 - Tel 93 439 24 18 Fax 93 419 25 34 - 08029 BARCELONA

Título:	AR-REVISTA
URL Primaria:	http://www.ar-revista.com
Editor:	Hearst Magazines S.L.
Domicilio:	Santa Engracia, 23
Ciudad:	28010 MADRID
Teléfono:	91 728 70 00
Fax:	91 728 93 06
E-mail:	
Clasificación:	Buscadores, Portales y Comunidades
Sub-Clasificación:	Portales y comunidades temáticos

1. Cifras totales y promedios (Nacional e Internacional)

MES - AÑO	NAVEGADORES UNICOS	VISITAS	PAGINAS
Junio - 2012	133.979	157.796	1.635.850
PROMEDIO DIARIO	**5.065**	**5.260**	**54.528**
PROMEDIO LUNES-VIERNES	5.487	5.711	59.595
PROMEDIO SABADO-DOMINGO	4.082	4.207	42.707
PAGINAS / VISITAS	10,37		
DURACION MEDIA VISITAS	0:02:42		
DURACION MEDIA PAGINAS	0:00:16		

2. Secciones (Nacional e Internacional)

	PAGINAS	%
HOME	48.979	2.99 %
RESTO	1.586.871	97.01 %

3. Por día del mes (Nacional e Internacional)

Día	N. únicos	Visitas	Páginas	Día	N. únicos	Visitas	Páginas	Día	N. únicos	Visitas	Páginas
1	4.625	4.825	40.891	**11**	5.993	6.258	72.952	**21**	6.097	6.341	62.657
2	3.659	3.782	29.637	**12**	5.946	6.175	77.810	**22**	5.038	5.255	52.984
3	4.108	4.228	35.033	**13**	6.098	6.307	75.571	**23**	3.909	4.016	38.931
4	5.163	5.402	48.332	**14**	6.068	6.343	82.354	**24**	4.022	4.140	39.729
5	5.294	5.512	46.670	**15**	5.451	5.666	64.126	**25**	5.216	5.425	54.533
6	5.435	5.670	50.008	**16**	4.110	4.249	43.643	**26**	5.289	5.515	55.602
7	5.043	5.238	45.943	**17**	4.339	4.469	50.564	**27**	5.485	5.700	53.687
8	5.456	5.668	68.602	**18**	5.830	6.064	66.972	**28**	5.233	5.427	49.918
9	4.247	4.382	53.673	**19**	6.044	6.323	72.161	**29**	4.566	4.722	44.288
10	4.753	4.909	59.895	**20**	5.855	6.093	65.429	**30**	3.589	3.692	33.255

© Copyright Información y Control de Publicaciones

4. Gráficas (Nacional e Internacional)

4.1 Por día de la semana (promedio)

N. únicos / Visitas (x 100)

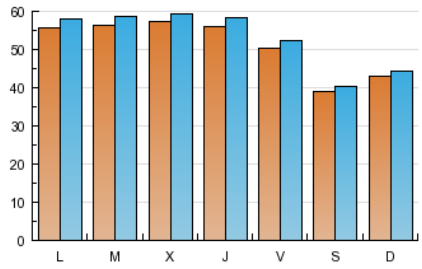

Páginas (x 100)

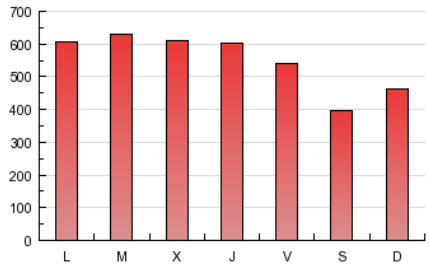

4.2 Por franja horaria (promedio)

Visitas (x 1000)

Páginas (x 1000)

4.3 Por meses

N. únicos / Visitas (x 1000)

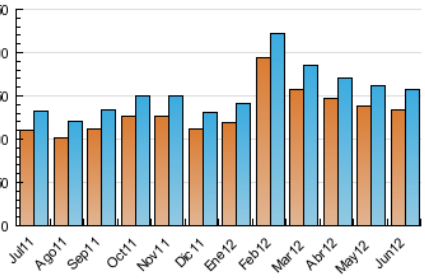

Páginas (x 1000)

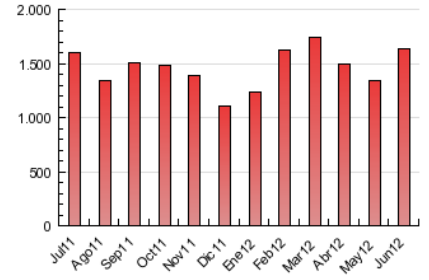

© Copyright Información y Control de Publicaciones

ACTA DE CONTROL AR-REVISTA

INFORMACION Y CONTROL DE PUBLICACIONES, S.A.

Serrano, 21 - 6 planta - Tel. 91 435 00 32 Fax 91 435 96 05 - 28001 MADRID
Entença, 218 Entr. 7 - Tel 93 439 24 18 Fax 93 419 25 34 - 08029 BARCELONA

Anexo - Tráfico Nacional

Título:	AR-REVISTA
URL Primaria:	http://www.ar-revista.com
Editor:	Hearst Magazines S.L.
Domicilio:	Santa Engracia, 23
Ciudad:	28010 MADRID
Teléfono:	91 728 70 00
Fax:	91 728 93 06
E-mail:	
Clasificación:	Buscadores, Portales y Comunidades
Sub-Clasificación:	Portales y comunidades temáticos

1. Cifras totales y promedios (Nacional)

MES - AÑO	NAVEGADORES UNICOS	VISITAS	PAGINAS
Junio - 2012	73.746	92.738	1.211.906
PROMEDIO DIARIO	**2.965**	**3.091**	**40.397**
PROMEDIO LUNES-VIERNES	3.253	3.400	44.500
PROMEDIO SABADO-DOMINGO	2.295	2.370	30.822
PAGINAS / VISITAS	13,07		
DURACION MEDIA VISITAS	0:02:55		
DURACION MEDIA PAGINAS	0:00:14		

2. Secciones (Nacional)

	PAGINAS	%
HOME	44.700	3.69 %
RESTO	1.167.206	96.31 %

3. Por día del mes (Nacional)

Día	N. únicos	Visitas	Páginas	Día	N. únicos	Visitas	Páginas	Día	N. únicos	Visitas	Páginas
1	2.331	2.444	26.381	**11**	3.879	4.059	58.333	**21**	3.732	3.881	45.704
2	1.837	1.906	18.593	**12**	3.584	3.734	59.515	**22**	2.876	3.012	36.567
3	2.297	2.365	24.509	**13**	3.742	3.874	58.588	**23**	1.980	2.036	26.687
4	3.043	3.215	34.291	**14**	3.658	3.857	64.497	**24**	2.360	2.418	28.535
5	2.975	3.121	32.124	**15**	3.093	3.239	48.197	**25**	3.183	3.325	40.729
6	3.073	3.221	35.337	**16**	2.209	2.285	30.335	**26**	3.012	3.170	39.921
7	2.871	2.999	33.291	**17**	2.705	2.786	39.592	**27**	3.365	3.507	40.219
8	3.217	3.354	52.689	**18**	3.792	3.960	53.641	**28**	2.988	3.112	35.852
9	2.371	2.457	39.817	**19**	3.697	3.880	57.263	**29**	2.567	2.665	31.335
10	2.929	3.029	46.644	**20**	3.631	3.781	50.034	**30**	1.967	2.046	22.686

© Copyright Información y Control de Publicaciones

4. Gráficas (Nacional)

4.1 Por día de la semana (promedio)

N. únicos / Visitas (x 100)

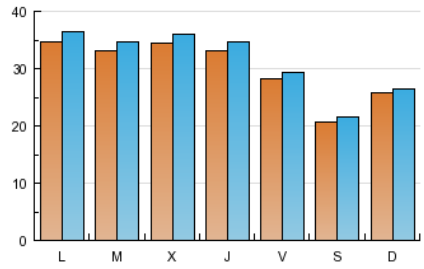

Páginas (x 100)

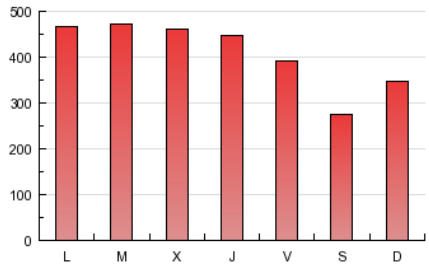

4.2 Por franja horaria (promedio)

Visitas (x 1000)

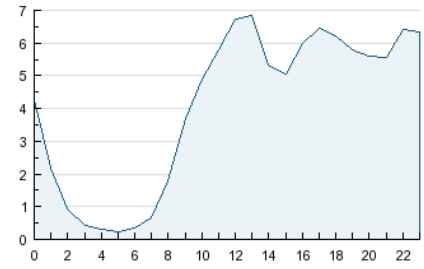

Páginas (x 1000)

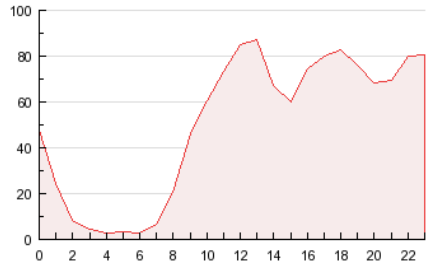

4.3 Por meses

N. únicos / Visitas (x 1000)

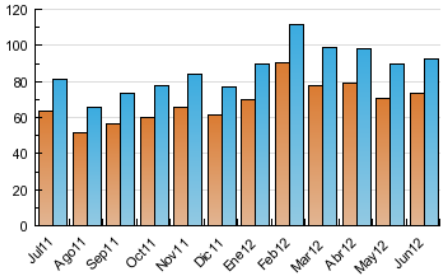

Páginas (x 1000)

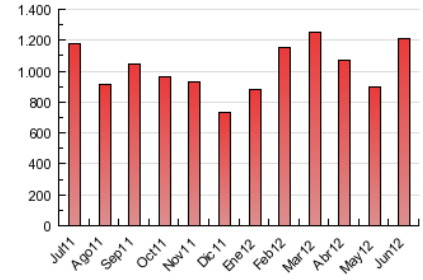

© Copyright Información y Control de Publicaciones

5. Definiciones básicas (Para más información ver Normas Técnicas para el Control de los Medios Electrónicos de Comunicación)

Página Vista:
Conjunto de ficheros enviado a un usuario como resultado de una petición del mismo recibida por el servidor. Cuando la página está formada por varios marcos (frames), el conjunto de los mismos tendrá, a efectos de cómptuo, la consideración de una página unitaria.

Visita:
Una secuencia ininterrumpida de páginas servidas a un usuario válido. Si dicho usuario no realiza peticiones de páginas en un periodo de tiempo (30 min) la siguiente petición constituirá el inicio de una nueva visita.

Navegador Único:
Total de combinaciones únicas de una dirección IP y un identificador adicional. Los medios pueden utilizar cookies o el Identificador de Alta de registro.

Duración Página Vista:
Tiempo acumulado en segundos de todas las páginas vistas (en visitas de dos o más páginas vistas), dividido por el número total de páginas vistas.

Duración Visita:
Tiempo en segundos de todas las visitas de dos o más páginas vistas, dividido por el número total de dos o más páginas vistas.

Tráfico nacional:
Audiencia/difusión correspondiente a España medida en base a los datos de las direcciones IP registradas por el sistema de medición.

6. Opinión

De OJDinteractiva, la división de INFORMACIóN Y CONTROL DE PUBLICACIONES S.A.:
Hemos examinado la información facilitada por el editor del medio electrónico para el periodo que comprende la presente certificación.
Nuestro examen se ha realizado de acuerdo con las normas y procedimientos establecidos en las Normas Técnicas para el Control de los Medios Electrónicos de Comunicación.
En nuestra opinión, la presente acta presenta razonablemente la difusión/audiencia registrada por este medio electrónico.

ADVERTENCIA:
El trabajo de OJDinteractiva, la división de INFORMACIóN Y CONTROL DE PUBLICACIONES S.A (INTROL) se limita a la realización de pruebas para la revisión de los datos de recuento suministrados por el editor con la finalidad de expresar una opinión sobre la razonabilidad de dichos datos de acuerdo con las Normas Técnicas para el control de los MEC.
Por tanto, INTROL no acepta responsabilidad alguna por las inexactitudes o errores que puedan existir en los datos de recuento. Tampoco acepta ninguna responsabilidad por la falsedad en los datos de recuento recibidos del editor, ni por otros datos de medición que no están incluidos en el análisis.

© Copyright Información y Control de Publicaciones