ACTA DE CONTROL AR-REVISTA

INFORMACION Y CONTROL DE PUBLICACIONES, S.A.

Serrano, 21 - 6 planta - Tel. 91 435 00 32 Fax 91 435 96 05 - 28001 MADRID
Entença, 218 Entr. 7 - Tel 93 439 24 18 Fax 93 419 25 34 - 08029 BARCELONA

Título:	AR-REVISTA
URL Primaria:	http://www.ar-revista.com
Editor:	Hearst Magazines S.L.
Domicilio:	Santa Engracia, 23
Ciudad:	28010 MADRID
Teléfono:	91 728 70 00
Fax:	91 728 93 06
E-mail:	
Clasificación:	Buscadores, Portales y Comunidades
Sub-Clasificación:	Portales y comunidades temáticos

1. Cifras totales y promedios (Nacional e Internacional)

MES - AÑO	NAVEGADORES UNICOS	VISITAS	PAGINAS
Abril - 2012	146.694	170.729	1.490.844
PROMEDIO DIARIO	**5.485**	**5.691**	**49.695**
PROMEDIO LUNES-VIERNES	5.870	6.105	53.455
PROMEDIO SABADO-DOMINGO	4.587	4.724	40.920
PAGINAS / VISITAS	8,73		
DURACION MEDIA VISITAS	0:02:37		
DURACION MEDIA PAGINAS	0:00:18		

2. Secciones (Nacional e Internacional)

	PAGINAS	%
HOME	49.839	3.34 %
RESTO	1.441.005	96.66 %

3. Por día del mes (Nacional e Internacional)

Día	N. únicos	Visitas	Páginas	Día	N. únicos	Visitas	Páginas	Día	N. únicos	Visitas	Páginas
1	3.633	3.744	38.381	**11**	5.745	5.985	58.113	**21**	4.734	4.848	39.593
2	6.329	6.557	49.956	**12**	5.604	5.846	53.260	**22**	4.908	5.061	42.639
3	6.463	6.732	66.752	**13**	8.863	9.154	65.711	**23**	6.135	6.391	51.425
4	5.172	5.401	61.199	**14**	6.227	6.428	48.259	**24**	5.897	6.128	55.299
5	4.092	4.232	42.040	**15**	5.619	5.794	45.020	**25**	6.490	6.734	58.120
6	3.535	3.634	37.760	**16**	5.985	6.238	50.636	**26**	6.010	6.282	55.854
7	3.501	3.607	35.876	**17**	6.728	7.014	57.579	**27**	5.370	5.595	46.997
8	3.781	3.897	36.783	**18**	6.732	7.002	58.601	**28**	4.417	4.545	39.701
9	4.794	5.000	44.438	**19**	7.062	7.337	67.884	**29**	4.466	4.596	42.028
10	5.348	5.593	46.109	**20**	5.765	5.980	52.781	**30**	5.148	5.374	42.050

© Copyright Información y Control de Publicaciones

4. Gráficas (Nacional e Internacional)

4.1 Por día de la semana (promedio)

N. únicos / Visitas (x 100)

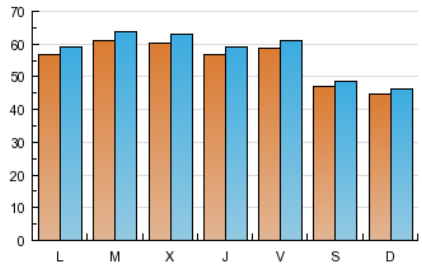

Páginas (x 100)

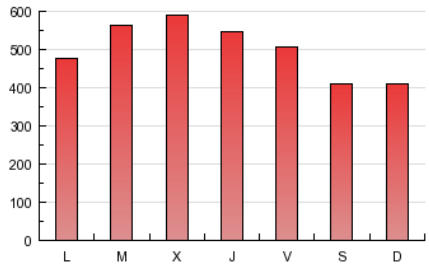

4.2 Por franja horaria (promedio)

Visitas (x 1000)

Páginas (x 1000)

4.3 Por meses

N. únicos / Visitas (x 1000)

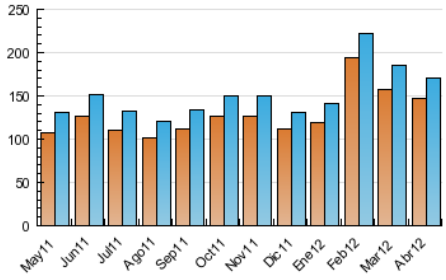

Páginas (x 1000)

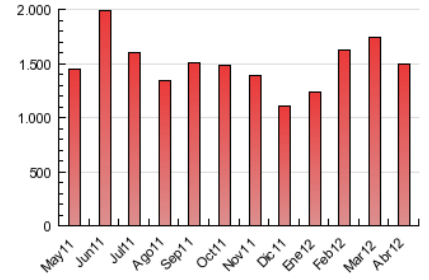

© Copyright Información y Control de Publicaciones

INFORMACION Y CONTROL DE PUBLICACIONES, S.A.

Serrano, 21 - 6 planta - Tel. 91 435 00 32 Fax 91 435 96 05 - 28001 MADRID

Entença, 218 Entr. 7 - Tel 93 439 24 18 Fax 93 419 25 34 - 08029 BARCELONA

Anexo - Tráfico Nacional

Título:	AR-REVISTA
URL Primaria:	http://www.ar-revista.com
Editor:	Hearst Magazines S.L.
Domicilio:	Santa Engracia, 23
Ciudad:	28010 MADRID
Teléfono:	91 728 70 00
Fax:	91 728 93 06
E-mail:	
Clasificación:	Buscadores, Portales y Comunidades
Sub-Clasificación:	Portales y comunidades temáticos

1. Cifras totales y promedios (Nacional)

MES - AÑO	NAVEGADORES UNICOS	VISITAS	PAGINAS
Abril - 2012	79.258	98.037	1.073.198
PROMEDIO DIARIO	**3.139**	**3.268**	**35.773**
PROMEDIO LUNES-VIERNES	3.388	3.540	38.634
PROMEDIO SABADO-DOMINGO	2.556	2.632	29.099
PAGINAS / VISITAS	10,95		
DURACION MEDIA VISITAS	0:02:48		
DURACION MEDIA PAGINAS	0:00:15		

2. Secciones (Nacional)

	PAGINAS	%
HOME	45.312	4.22 %
RESTO	1.027.886	95.78 %

3. Por día del mes (Nacional)

Día	N. únicos	Visitas	Páginas	Día	N. únicos	Visitas	Páginas	Día	N. únicos	Visitas	Páginas
1	2.162	2.233	28.471	**11**	3.323	3.484	41.918	**21**	2.449	2.501	26.421
2	3.911	4.063	36.437	**12**	3.190	3.348	38.338	**22**	2.787	2.874	31.144
3	4.009	4.202	51.931	**13**	5.093	5.254	44.259	**23**	3.563	3.716	37.407
4	3.081	3.232	48.606	**14**	3.412	3.506	32.654	**24**	3.382	3.539	40.569
5	2.304	2.384	29.404	**15**	3.331	3.435	33.005	**25**	3.619	3.776	40.536
6	1.979	2.033	27.874	**16**	3.654	3.829	36.764	**26**	3.297	3.471	38.507
7	1.912	1.970	24.830	**17**	3.947	4.131	42.192	**27**	2.729	2.854	30.390
8	2.175	2.248	26.462	**18**	3.984	4.160	42.751	**28**	2.250	2.320	27.277
9	2.783	2.917	31.954	**19**	4.152	4.348	51.913	**29**	2.528	2.604	31.630
10	3.080	3.241	32.500	**20**	3.099	3.237	37.197	**30**	2.972	3.127	29.857

© Copyright Información y Control de Publicaciones

4. Gráficas (Nacional)

4.1 Por día de la semana (promedio)

N. únicos / Visitas (x 100)

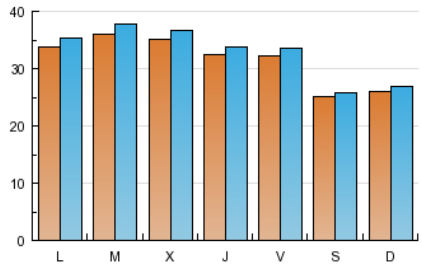

Páginas (x 100)

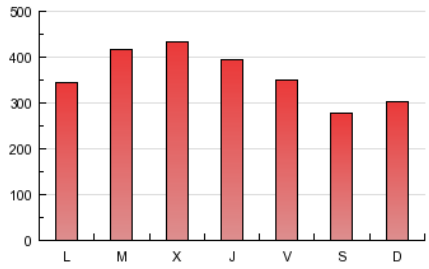

4.2 Por franja horaria (promedio)

Visitas (x 1000)

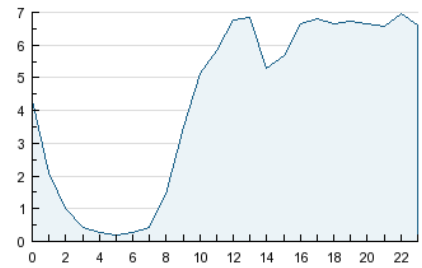

Páginas (x 1000)

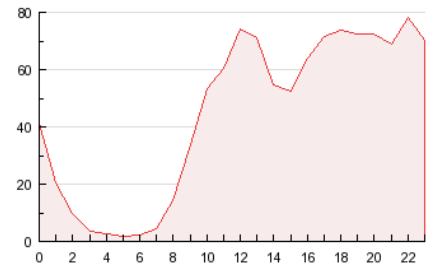

4.3 Por meses

N. únicos / Visitas (x 1000)

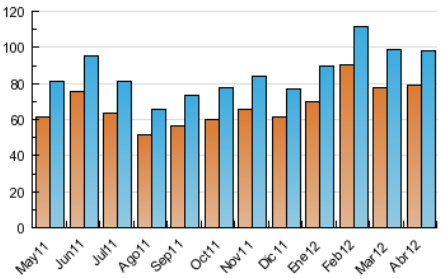

Páginas (x 1000)

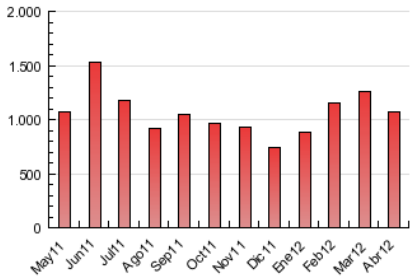

© Copyright Información y Control de Publicaciones

5. Definiciones básicas (Para más información ver Normas Técnicas para el Control de los Medios Electrónicos de Comunicación)

Página Vista:
Conjunto de ficheros enviado a un usuario como resultado de una petición del mismo recibida por el servidor. Cuando la página está formada por varios marcos (frames), el conjunto de los mismos tendrá, a efectos de cómptuo, la consideración de una página unitaria.

Visita:
Una secuencia ininterrumpida de páginas servidas a un usuario válido. Si dicho usuario no realiza peticiones de páginas en un periodo de tiempo (30 min) la siguiente petición constituirá el inicio de una nueva visita.

Navegador Único:
Total de combinaciones únicas de una dirección IP y un identificador adicional. Los medios pueden utilizar cookies o el Identificador de Alta de registro.

Duración Página Vista:
Tiempo acumulado en segundos de todas las páginas vistas (en visitas de dos o más páginas vistas), dividido por el número total de páginas vistas.

Duración Visita:
Tiempo en segundos de todas las visitas de dos o más páginas vistas, dividido por el número total de dos o más páginas vistas.

Tráfico nacional:
Audiencia/difusión correspondiente a España medida en base a los datos de las direcciones IP registradas por el sistema de medición.

6. Opinión

De OJDinteractiva, la división de INFORMACIóN Y CONTROL DE PUBLICACIONES S.A.:
Hemos examinado la información facilitada por el editor del medio electrónico para el periodo que comprende la presente certificación.
Nuestro examen se ha realizado de acuerdo con las normas y procedimientos establecidos en las Normas Técnicas para el Control de los Medios Electrónicos de Comunicación.
En nuestra opinión, la presente acta presenta razonablemente la difusión/audiencia registrada por este medio electrónico.

ADVERTENCIA:
El trabajo de OJDinteractiva, la división de INFORMACIóN Y CONTROL DE PUBLICACIONES S.A (INTROL) se limita a la realización de pruebas para la revisión de los datos de recuento suministrados por el editor con la finalidad de expresar una opinión sobre la razonabilidad de dichos datos de acuerdo con las Normas Técnicas para el control de los MEC.
Por tanto, INTROL no acepta responsabilidad alguna por las inexactitudes o errores que puedan existir en los datos de recuento. Tampoco acepta ninguna responsabilidad por la falsedad en los datos de recuento recibidos del editor, ni por otros datos de medición que no están incluidos en el análisis.

© Copyright Información y Control de Publicaciones