ACTA DE CONTROL EL DIA DE VALLADOLID DIGITAL

INFORMACION Y CONTROL DE PUBLICACIONES, S.A.

Serrano, 21 - 6 planta - Tel. 91 435 00 32 Fax 91 435 96 05 - 28001 MADRID
Entença, 218 Entr. 7 - Tel 93 439 24 18 Fax 93 419 25 34 - 08029 BARCELONA

Título:	EL DIA DE VALLADOLID DIGITAL
URL Primaria:	http://www.eldiadevalladolid.com
Editor:	Ceres Comunicación Gráfica, S.A.U.
Domicilio:	Avda. Castilla y León, 62
Ciudad:	09006 BURGOS
Teléfono:	94 725 22 56
Fax:	94 727 72 19
E-mail:	internet@promecal.es
Clasificación:	Noticias e Información
Sub-Clasificación:	Noticias globales y actualidad

1. Cifras totales y promedios (Nacional e Internacional)

MES - AÑO	NAVEGADORES UNICOS	VISITAS	PAGINAS
Enero - 2012	82.792	173.577	477.975
PROMEDIO DIARIO	**4.929**	**5.599**	**15.419**
PROMEDIO LUNES-VIERNES	5.330	6.049	16.848
PROMEDIO SABADO-DOMINGO	3.950	4.500	11.924
PAGINAS / VISITAS	2,75		
DURACION MEDIA VISITAS	0:02:19		
DURACION MEDIA PAGINAS	0:00:51		

2. Secciones (Nacional e Internacional)

	PAGINAS	%
HOME	134.751	28.19 %
RESTO	343.224	71.81 %

3. Por día del mes (Nacional e Internacional)

Día	N. únicos	Visitas	Páginas	Día	N. únicos	Visitas	Páginas	Día	N. únicos	Visitas	Páginas
1	3.250	3.724	9.656	**11**	5.654	6.383	20.528	**21**	3.705	4.220	11.835
2	5.163	5.960	16.937	**12**	5.166	5.875	17.789	**22**	4.388	4.958	12.921
3	4.695	5.293	14.119	**13**	5.443	6.169	18.243	**23**	5.854	6.646	17.095
4	4.960	5.656	14.436	**14**	3.990	4.526	12.872	**24**	5.620	6.344	17.377
5	4.734	5.354	13.882	**15**	4.415	5.081	13.976	**25**	5.316	5.988	15.453
6	3.759	4.316	11.093	**16**	5.793	6.555	18.821	**26**	5.298	5.946	15.927
7	3.622	4.141	10.272	**17**	5.729	6.553	18.060	**27**	5.472	6.180	18.358
8	4.291	4.876	12.710	**18**	5.782	6.531	19.635	**28**	3.744	4.236	10.785
9	5.390	6.118	16.243	**19**	5.577	6.320	17.212	**29**	4.143	4.737	12.285
10	5.716	6.459	16.705	**20**	5.023	5.701	16.998	**30**	5.532	6.314	17.496
								31	5.578	6.417	18.256

© Copyright Información y Control de Publicaciones

4. Gráficas (Nacional e Internacional)

4.1 Por día de la semana (promedio)

N. únicos / Visitas (x 100)

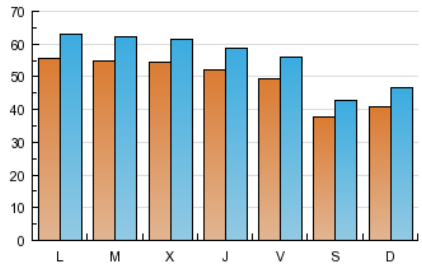

Páginas (x 100)

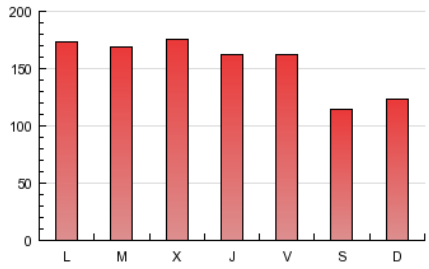

4.2 Por franja horaria (promedio)

Visitas (x 1000)

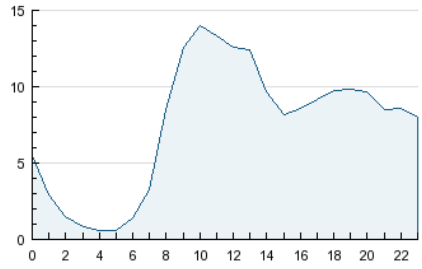

Páginas (x 1000)

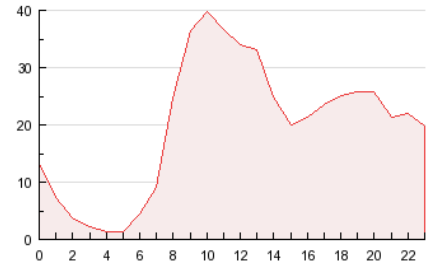

4.3 Por meses

N. únicos / Visitas (x 1000)

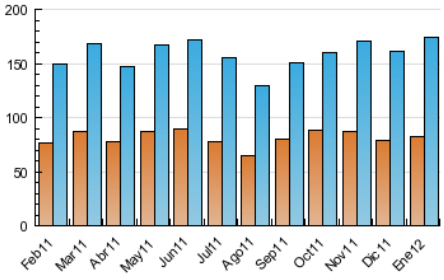

Páginas (x 1000)

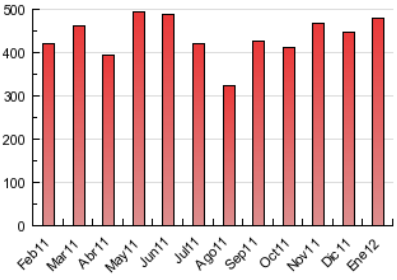

© Copyright Información y Control de Publicaciones

INFORMACION Y CONTROL DE PUBLICACIONES, S.A.

Serrano, 21 - 6 planta - Tel. 91 435 00 32 Fax 91 435 96 05 - 28001 MADRID

Entença, 218 Entr. 7 - Tel 93 439 24 18 Fax 93 419 25 34 - 08029 BARCELONA

Anexo - Tráfico Nacional

Título:	EL DIA DE VALLADOLID DIGITAL
URL Primaria:	http://www.eldiadevalladolid.com
Editor:	Ceres Comunicación Gráfica, S.A.U.
Domicilio:	Avda. Castilla y León, 62
Ciudad:	09006 BURGOS
Teléfono:	94 725 22 56
Fax:	94 727 72 19
E-mail:	internet@promecal.es
Clasificación:	Noticias e Información
Sub-Clasificación:	Noticias globales y actualidad

1. Cifras totales y promedios (Nacional)

MES - AÑO	NAVEGADORES UNICOS	VISITAS	PAGINAS
Enero - 2012	76.784	162.949	452.767
PROMEDIO DIARIO	**4.628**	**5.256**	**14.605**
PROMEDIO LUNES-VIERNES	4.994	5.670	15.908
PROMEDIO SABADO-DOMINGO	3.732	4.246	11.421
PAGINAS / VISITAS	2,78		
DURACION MEDIA VISITAS	0:02:19		
DURACION MEDIA PAGINAS	0:00:50		

2. Secciones (Nacional)

	PAGINAS	%
HOME	129.209	28.54 %
RESTO	323.558	71.46 %

3. Por día del mes (Nacional)

Día	N. únicos	Visitas	Páginas	Día	N. únicos	Visitas	Páginas	Día	N. únicos	Visitas	Páginas
1	3.062	3.512	9.251	**11**	5.286	5.970	19.348	**21**	3.499	3.983	11.333
2	4.885	5.652	16.246	**12**	4.854	5.514	16.868	**22**	4.144	4.676	12.320
3	4.438	5.004	13.498	**13**	5.109	5.788	17.249	**23**	5.472	6.210	16.127
4	4.678	5.334	13.697	**14**	3.752	4.249	12.286	**24**	5.272	5.955	16.267
5	4.426	5.007	13.192	**15**	4.199	4.819	13.446	**25**	4.985	5.613	14.448
6	3.503	4.026	10.512	**16**	5.457	6.177	17.787	**26**	4.927	5.538	14.927
7	3.406	3.892	9.777	**17**	5.369	6.132	17.111	**27**	5.096	5.754	17.207
8	4.052	4.593	12.149	**18**	5.387	6.092	18.477	**28**	3.521	3.982	10.352
9	5.052	5.739	15.325	**19**	5.191	5.887	16.221	**29**	3.955	4.512	11.875
10	5.343	6.029	15.717	**20**	4.691	5.321	15.964	**30**	5.221	5.962	16.604
								31	5.232	6.027	17.186

© Copyright Información y Control de Publicaciones

4. Gráficas (Nacional)

4.1 Por día de la semana (promedio)

N. únicos / Visitas (x 100)

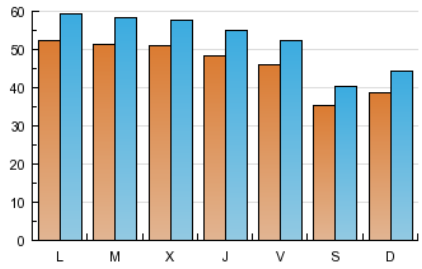

Páginas (x 100)

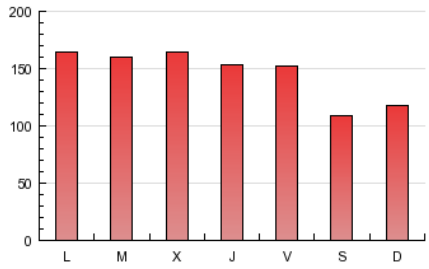

4.2 Por franja horaria (promedio)

Visitas (x 1000)

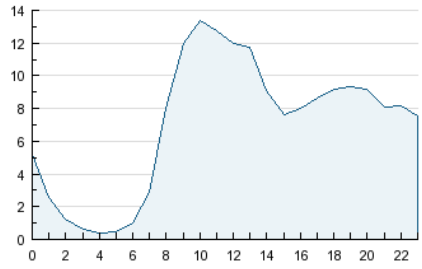

Páginas (x 1000)

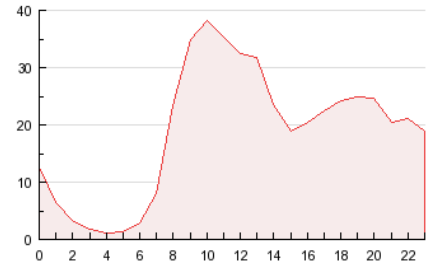

4.3 Por meses

N. únicos / Visitas (x 1000)

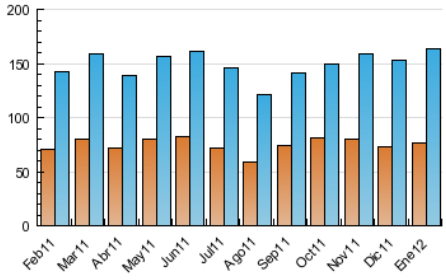

Páginas (x 1000)

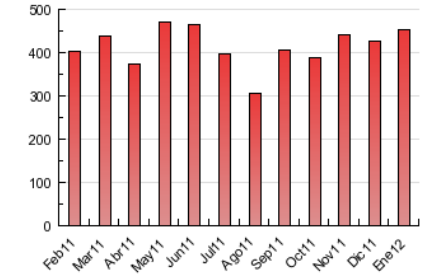

© Copyright Información y Control de Publicaciones

5. Definiciones básicas (Para más información ver Normas Técnicas para el Control de los Medios Electrónicos de Comunicación)

Página Vista:
Conjunto de ficheros enviado a un usuario como resultado de una petición del mismo recibida por el servidor. Cuando la página está formada por varios marcos (frames), el conjunto de los mismos tendrá, a efectos de cómptuo, la consideración de una página unitaria.

Visita:
Una secuencia ininterrumpida de páginas servidas a un usuario válido. Si dicho usuario no realiza peticiones de páginas en un periodo de tiempo (30 min) la siguiente petición constituirá el inicio de una nueva visita.

Navegador Único:
Total de combinaciones únicas de una dirección IP y un identificador adicional. Los medios pueden utilizar cookies o el Identificador de Alta de registro.

Duración Página Vista:
Tiempo acumulado en segundos de todas las páginas vistas (en visitas de dos o más páginas vistas), dividido por el número total de páginas vistas.

Duración Visita:
Tiempo en segundos de todas las visitas de dos o más páginas vistas, dividido por el número total de dos o más páginas vistas.

Tráfico nacional:
Audiencia/difusión correspondiente a España medida en base a los datos de las direcciones IP registradas por el sistema de medición.

6. Opinión

De OJDinteractiva, la división de INFORMACIóN Y CONTROL DE PUBLICACIONES S.A.:
Hemos examinado la información facilitada por el editor del medio electrónico para el periodo que comprende la presente certificación.
Nuestro examen se ha realizado de acuerdo con las normas y procedimientos establecidos en las Normas Técnicas para el Control de los Medios Electrónicos de Comunicación.
En nuestra opinión, la presente acta presenta razonablemente la difusión/audiencia registrada por este medio electrónico.

ADVERTENCIA:
El trabajo de OJDinteractiva, la división de INFORMACIóN Y CONTROL DE PUBLICACIONES S.A (INTROL) se limita a la realización de pruebas para la revisión de los datos de recuento suministrados por el editor con la finalidad de expresar una opinión sobre la razonabilidad de dichos datos de acuerdo con las Normas Técnicas para el control de los MEC.
Por tanto, INTROL no acepta responsabilidad alguna por las inexactitudes o errores que puedan existir en los datos de recuento. Tampoco acepta ninguna responsabilidad por la falsedad en los datos de recuento recibidos del editor, ni por otros datos de medición que no están incluidos en el análisis.

© Copyright Información y Control de Publicaciones