ACTA DE CONTROL CONSTRUIBLE.ES

INFORMACION Y CONTROL DE PUBLICACIONES, S.A.

Serrano, 21 - 6 planta - Tel. 91 435 00 32 Fax 91 435 96 05 - 28001 MADRID
Entença, 218 Entr. 7 - Tel 93 439 24 18 Fax 93 419 25 34 - 08029 BARCELONA

Título:	CONSTRUIBLE.ES
URL Primaria:	http://www.construible.es
Editor:	Grupo Tecma Red, S.L.
Domicilio:	Jorge Juan 68, 5º Oficina 5
Ciudad:	28009 MADRID
Teléfono:	91 431 21 06
Fax:	91 101 19 33
E-mail:	
Clasificación:	Noticias e Información
Sub-Clasificación:	Noticias de interés especial

CONSTRUIBLE.es
"Todo sobre Construcción Sostenible"

1. Cifras totales y promedios (Nacional e Internacional)

MES - AÑO	NAVEGADORES UNICOS	VISITAS	PAGINAS
Septiembre - 2011	28.158	34.909	58.219
PROMEDIO DIARIO	**1.095**	**1.164**	**1.941**
PROMEDIO LUNES-VIERNES	1.301	1.381	2.317
PROMEDIO SABADO-DOMINGO	529	566	905
PAGINAS / VISITAS	1,67		
DURACION MEDIA VISITAS	0:02:33		
DURACION MEDIA PAGINAS	0:01:32		

2. Secciones (Nacional e Internacional)

	PAGINAS	%
HOME	2.418	4.15 %
RESTO	55.801	95.85 %

3. Por día del mes (Nacional e Internacional)

Día	N. únicos	Visitas	Páginas	Día	N. únicos	Visitas	Páginas	Día	N. únicos	Visitas	Páginas
1	1.137	1.211	1.938	**11**	565	604	998	**21**	1.321	1.385	2.349
2	1.038	1.113	1.875	**12**	1.593	1.713	2.847	**22**	1.302	1.388	2.299
3	454	485	750	**13**	1.429	1.522	2.584	**23**	1.044	1.104	1.859
4	546	597	993	**14**	1.303	1.376	2.349	**24**	529	566	887
5	1.437	1.545	2.827	**15**	1.077	1.135	2.014	**25**	655	700	1.123
6	1.294	1.380	2.378	**16**	987	1.035	1.762	**26**	1.570	1.681	2.790
7	1.169	1.249	2.205	**17**	488	514	797	**27**	1.594	1.662	2.562
8	1.123	1.202	2.000	**18**	517	543	904	**28**	1.470	1.550	2.573
9	924	979	1.535	**19**	1.529	1.658	2.837	**29**	1.466	1.525	2.465
10	480	522	790	**20**	1.545	1.622	2.599	**30**	1.278	1.343	2.330

© Copyright Información y Control de Publicaciones

4. Gráficas (Nacional e Internacional)

4.1 Por día de la semana (promedio)

N. únicos / Visitas (x 100)

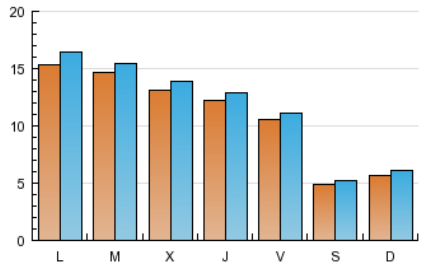

Páginas (x 100)

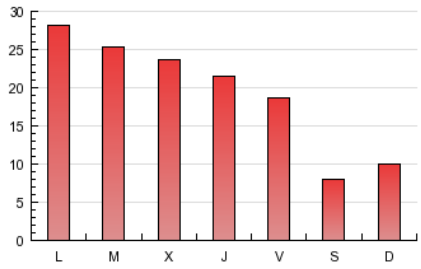

4.2 Por franja horaria (promedio)

Visitas (x 1000)

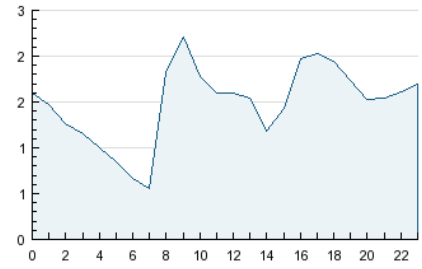

Páginas (x 1000)

4.3 Por meses

N. únicos / Visitas (x 1000)

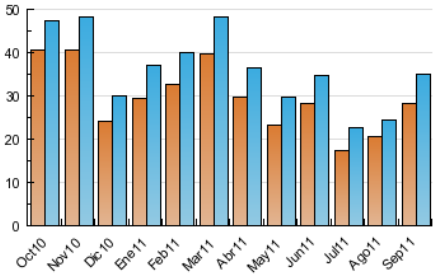

Páginas (x 1000)

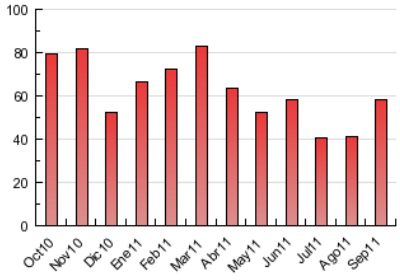

© Copyright Información y Control de Publicaciones

ACTA DE CONTROL CONSTRUIBLE.ES

INFORMACION Y CONTROL DE PUBLICACIONES, S.A.

Serrano, 21 - 6 planta - Tel. 91 435 00 32 Fax 91 435 96 05 - 28001 MADRID
Entença, 218 Entr. 7 - Tel 93 439 24 18 Fax 93 419 25 34 - 08029 BARCELONA

Anexo - Tráfico Nacional

Título:	CONSTRUIBLE.ES
URL Primaria:	http://www.construible.es
Editor:	Grupo Tecma Red, S.L.
Domicilio:	Jorge Juan 68, 5º Oficina 5
Ciudad:	28009 MADRID
Teléfono:	91 431 21 06
Fax:	91 101 19 33
E-mail:	
Clasificación:	Noticias e Información
Sub-Clasificación:	Noticias de interés especial

CONSTRUIBLE.es
"Todo sobre Construcción Sostenible"

1. Cifras totales y promedios (Nacional)

MES - AÑO	NAVEGADORES UNICOS	VISITAS	PAGINAS
Septiembre - 2011	12.372	17.250	31.760
PROMEDIO DIARIO	**533**	**575**	**1.059**
PROMEDIO LUNES-VIERNES	655	706	1.305
PROMEDIO SABADO-DOMINGO	198	214	382
PAGINAS / VISITAS	1,84		
DURACION MEDIA VISITAS	0:02:21		
DURACION MEDIA PAGINAS	0:01:17		

2. Secciones (Nacional)

	PAGINAS	%
HOME	1.831	5.77 %
RESTO	29.929	94.23 %

3. Por día del mes (Nacional)

Día	N. únicos	Visitas	Páginas	Día	N. únicos	Visitas	Páginas	Día	N. únicos	Visitas	Páginas
1	550	603	1.062	**11**	200	220	436	**21**	601	646	1.151
2	524	574	1.048	**12**	904	992	1.722	**22**	612	670	1.238
3	171	191	318	**13**	748	804	1.536	**23**	529	564	1.028
4	182	202	392	**14**	648	700	1.405	**24**	187	207	391
5	773	856	1.790	**15**	571	605	1.181	**25**	252	267	448
6	659	724	1.397	**16**	561	593	1.057	**26**	862	937	1.675
7	520	556	1.120	**17**	201	206	358	**27**	764	802	1.341
8	477	514	983	**18**	228	242	437	**28**	701	747	1.398
9	397	430	707	**19**	926	1.027	1.883	**29**	698	727	1.316
10	162	177	277	**20**	779	832	1.480	**30**	599	635	1.185

© Copyright Información y Control de Publicaciones

4. Gráficas (Nacional)

4.1 Por día de la semana (promedio)

N. únicos / Visitas (x 100)

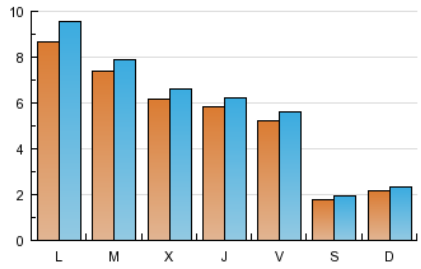

Páginas (x 100)

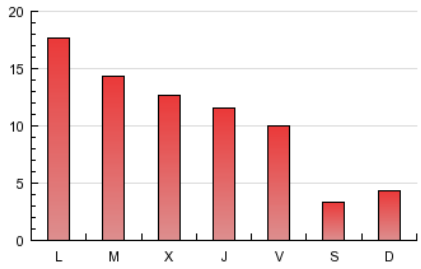

4.2 Por franja horaria (promedio)

Visitas (x 1000)

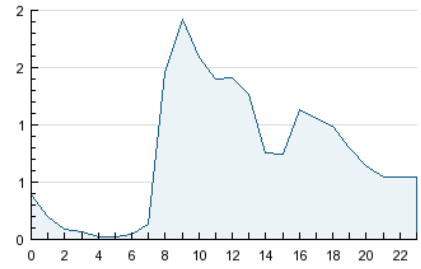

Páginas (x 1000)

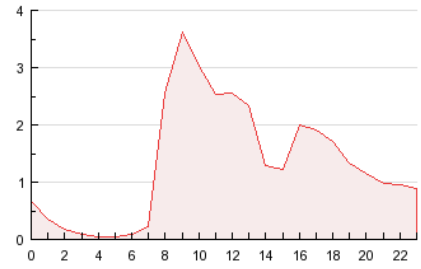

4.3 Por meses

N. únicos / Visitas (x 1000)

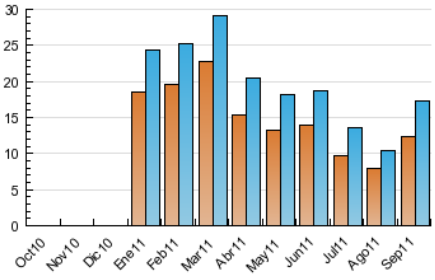

Páginas (x 1000)

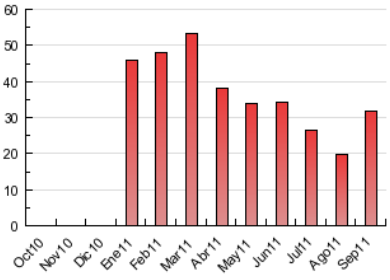

© Copyright Información y Control de Publicaciones

5. Definiciones básicas (Para más información ver Normas Técnicas para el Control de los Medios Electrónicos de Comunicación)

Página Vista:
Conjunto de ficheros enviado a un usuario como resultado de una petición del mismo recibida por el servidor. Cuando la página está formada por varios marcos (frames), el conjunto de los mismos tendrá, a efectos de cómptuo, la consideración de una página unitaria.

Visita:
Una secuencia ininterrumpida de páginas servidas a un usuario válido. Si dicho usuario no realiza peticiones de páginas en un periodo de tiempo (30 min) la siguiente petición constituirá el inicio de una nueva visita.

Navegador Único:
Total de combinaciones únicas de una dirección IP y un identificador adicional. Los medios pueden utilizar cookies o el Identificador de Alta de registro.

Duración Página Vista:
Tiempo acumulado en segundos de todas las páginas vistas (en visitas de dos o más páginas vistas), dividido por el número total de páginas vistas.

Duración Visita:
Tiempo en segundos de todas las visitas de dos o más páginas vistas, dividido por el número total de dos o más páginas vistas.

Tráfico nacional:
Audiencia/difusión correspondiente a España medida en base a los datos de las direcciones IP registradas por el sistema de medición.

6. Opinión

De OJDinteractiva, la división de INFORMACIóN Y CONTROL DE PUBLICACIONES S.A.:
Hemos examinado la información facilitada por el editor del medio electrónico para el periodo que comprende la presente certificación.
Nuestro examen se ha realizado de acuerdo con las normas y procedimientos establecidos en las Normas Técnicas para el Control de los Medios Electrónicos de Comunicación.
En nuestra opinión, la presente acta presenta razonablemente la difusión/audiencia registrada por este medio electrónico.

ADVERTENCIA:
El trabajo de OJDinteractiva, la división de INFORMACIóN Y CONTROL DE PUBLICACIONES S.A (INTROL) se limita a la realización de pruebas para la revisión de los datos de recuento suministrados por el editor con la finalidad de expresar una opinión sobre la razonabilidad de dichos datos de acuerdo con las Normas Técnicas para el control de los MEC.
Por tanto, INTROL no acepta responsabilidad alguna por las inexactitudes o errores que puedan existir en los datos de recuento. Tampoco acepta ninguna responsabilidad por la falsedad en los datos de recuento recibidos del editor, ni por otros datos de medición que no están incluidos en el análisis.

© Copyright Información y Control de Publicaciones