



INFORMACION Y CONTROL DE PUBLICACIONES, S.A.

Velázquez, 46, 1º Drcha - Tel. 91 435 00 32 Fax 91 435 96 05 - 28001 - MADRID
 Entença, 218 Entr. 7 - Tel 93 439 24 18 Fax 93 419 25 34 - 08029 - BARCELONA

Título: CONSTRUIBLE.ES
URL Primaria: https://www.construible.es
Editor: Grupo Tecma Red, S.L.
Domicilio: Jorge Juan, 31 - 1º izq. ext
Ciudad: 28001 MADRID
Teléfono: 91 431 21 06
Fax: 91 101 19 33
E-mail:
Clasificación: Noticias e Información
Sub-Clasificación: Noticias de interés especial



1. Cifras totales y promedios (Nacional e Internacional)

MES - AÑO	NAVEGADORES UNICOS	VISITAS	PAGINAS
Mayo - 2016	23.349	31.940	46.275
PROMEDIO DIARIO	941	1.030	1.493
PROMEDIO LUNES-VIERNES	1.146	1.257	1.839
PROMEDIO SABADO-DOMINGO	440	477	646
PAGINAS / VISITAS	1,45		
DURACION MEDIA VISITAS	0:01:11		
DURACION MEDIA PAGINAS	0:02:36		

2. Secciones (Nacional e Internacional)

	PAGINAS	%
HOME	2.607	5.63 %
RESTO	43.668	94.37 %

3. Por día del mes (Nacional e Internacional)

Día	N. únicos	Visitas	Páginas	Día	N. únicos	Visitas	Páginas	Día	N. únicos	Visitas	Páginas
1	408	432	597	11	1.213	1.323	1.868	21	492	527	695
2	934	1.029	1.504	12	1.274	1.394	2.167	22	506	554	729
3	1.163	1.278	1.986	13	1.125	1.233	1.732	23	1.266	1.397	1.982
4	1.165	1.283	1.868	14	434	478	637	24	1.333	1.451	2.245
5	1.088	1.178	1.703	15	416	452	651	25	1.122	1.235	1.752
6	954	1.052	1.442	16	988	1.095	1.611	26	967	1.026	1.434
7	423	464	626	17	1.257	1.381	1.908	27	882	961	1.354
8	504	546	728	18	1.175	1.289	1.707	28	369	397	565
9	1.112	1.245	1.849	19	1.148	1.259	1.914	29	410	443	582
10	1.333	1.483	2.175	20	1.034	1.117	1.969	30	1.334	1.450	2.217
								31	1.347	1.488	2.078

4. Gráficas (Nacional e Internacional)

4.1 Por día de la semana (promedio)

N. únicos / Visitas (x 100)

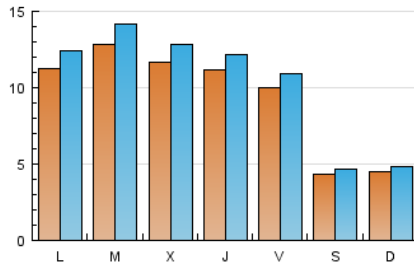

Páginas (x 100)

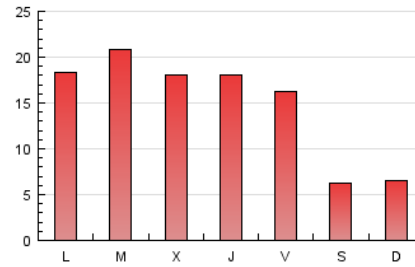

4.2 Por franja horaria (promedio)

Visitas (x 1000)



Páginas (x 1000)

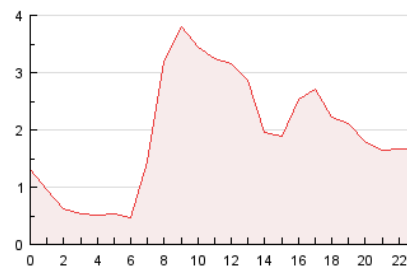

4.3 Por meses

N. únicos / Visitas (x 1000)

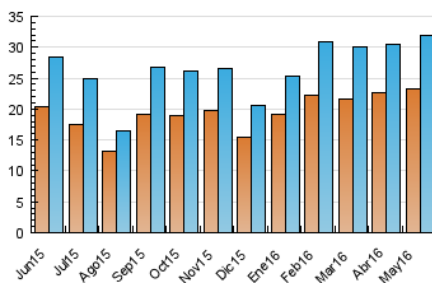

Páginas (x 1000)

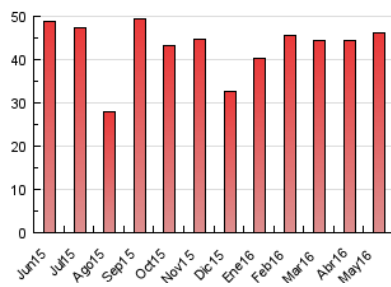



INFORMACION Y CONTROL DE PUBLICACIONES, S.A.

Velázquez, 46, 1º Drcha - Tel. 91 435 00 32 Fax 91 435 96 05 - 28001 - MADRID
 Entença, 218 Entr. 7 - Tel 93 439 24 18 Fax 93 419 25 34 - 08029 - BARCELONA

Anexo - Tráfico Nacional

Título: CONSTRUIBLE.ES
URL Primaria: https://www.construible.es
Editor: Grupo Tecma Red, S.L.
Domicilio: Jorge Juan, 31 - 1º izq. ext
Ciudad: 28001 MADRID
Teléfono: 91 431 21 06
Fax: 91 101 19 33
E-mail:
Clasificación: Noticias e Información
Sub-Clasificación: Noticias de interés especial



1. Cifras totales y promedios (Nacional)

MES - AÑO	NAVEGADORES UNICOS	VISITAS	PAGINAS
Mayo - 2016	16.522	23.434	35.191
PROMEDIO DIARIO	691	756	1.135
PROMEDIO LUNES-VIERNES	854	937	1.420
PROMEDIO SABADO-DOMINGO	292	313	440
PAGINAS / VISITAS	1,50		
DURACION MEDIA VISITAS		0:01:14	
DURACION MEDIA PAGINAS		0:02:25	

2. Secciones (Nacional)

	PAGINAS	%
HOME	1.981	5.63 %
RESTO	33.210	94.37 %

3. Por día del mes (Nacional)

Día	N. únicos	Visitas	Páginas	Día	N. únicos	Visitas	Páginas	Día	N. únicos	Visitas	Páginas
1	266	275	407	11	919	1.006	1.442	21	317	335	444
2	654	724	1.113	12	963	1.063	1.720	22	362	392	530
3	894	974	1.570	13	736	811	1.143	23	962	1.058	1.558
4	871	961	1.451	14	281	304	420	24	1.000	1.097	1.759
5	847	911	1.350	15	255	279	436	25	850	933	1.335
6	723	789	1.108	16	716	794	1.230	26	702	744	1.075
7	310	339	459	17	936	1.029	1.416	27	675	736	1.060
8	332	362	508	18	863	935	1.267	28	249	265	388
9	842	947	1.451	19	875	948	1.508	29	252	267	367
10	993	1.110	1.677	20	748	804	1.575	30	1.015	1.116	1.803
								31	1.014	1.126	1.621

4. Gráficas (Nacional)

4.1 Por día de la semana (promedio)

N. únicos / Visitas (x 100)

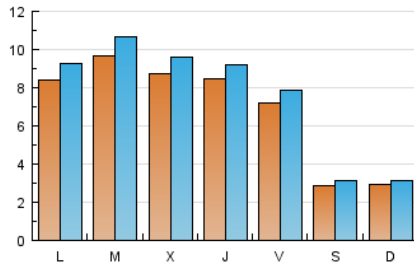

Páginas (x 100)

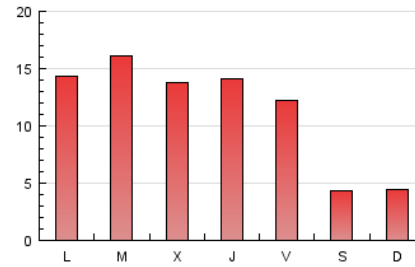

4.2 Por franja horaria (promedio)

Visitas (x 1000)

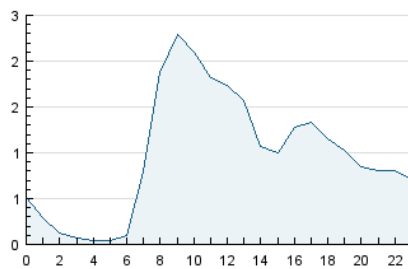

Páginas (x 1000)

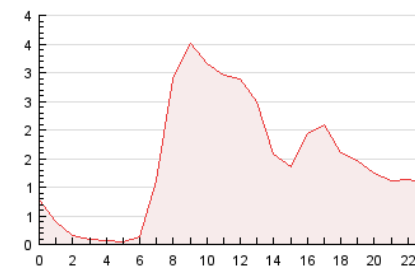

4.3 Por meses

N. únicos / Visitas (x 1000)

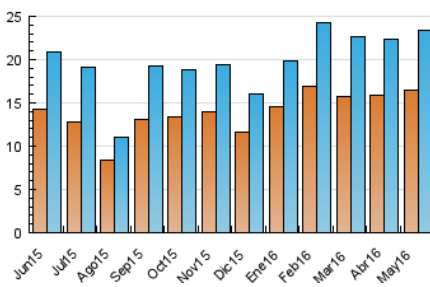

Páginas (x 1000)

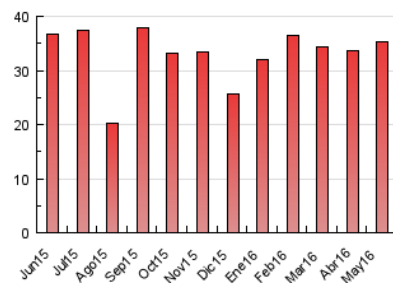

5. Observaciones

Este Medio Electrónico de Comunicación ha sido medido por la herramienta Google Analytics de Google

6. Definiciones básicas (Para más información ver Normas Técnicas para el Control de los Medios Electrónicos de Comunicación)

Página Vista:

Conjunto de ficheros enviado a un usuario como resultado de una petición del mismo recibida por el servidor. Cuando la página está formada por varios marcos (frames), el conjunto de los mismos tendrá, a efectos de cómptuo, la consideración de una página unitaria.

Visita:

Una secuencia ininterrumpida de páginas servidas a un usuario válido. Si dicho usuario no realiza peticiones de páginas en un periodo de tiempo (30 min) la siguiente petición constituirá el inicio de una nueva visita.

Navegador Único:

Total de combinaciones únicas de una dirección IP y un identificador adicional. Los medios pueden utilizar cookies o el Identificador de Alta de registro.

Duración Página Vista:

Tiempo acumulado en segundos de todas las páginas vistas (en visitas de dos o más páginas vistas), dividido por el número total de páginas vistas.

Duración Visita:

Tiempo en segundos de todas las visitas de dos o más páginas vistas, dividido por el número total de visitas de dos o más páginas vistas.

Tráfico nacional:

Audiencia/difusión correspondiente a España medida en base a los datos de las direcciones IP registradas por el sistema de medición.

7. Opinión

De OJDinteractiva, la división de INFORMACIÓN Y CONTROL DE PUBLICACIONES S.A.:

Hemos examinado la información facilitada por el editor del medio electrónico para el periodo que comprende la presente certificación.

Nuestro examen se ha realizado de acuerdo con las normas y procedimientos establecidos en las Normas Técnicas para el Control de los Medios Electrónicos de Comunicación.

En nuestra opinión, la presente acta presenta razonablemente la difusión/audiencia registrada por este medio electrónico.

ADVERTENCIA:

El trabajo de OJDinteractiva, la división de INFORMACIÓN Y CONTROL DE PUBLICACIONES S.A (INTROL) se limita a la realización de pruebas para la revisión de los datos de recuento suministrados por el editor con la finalidad de expresar una opinión sobre la razonabilidad de dichos datos de acuerdo con las Normas Técnicas para el control de los MEC.

Por tanto, INTROL no acepta responsabilidad alguna por las inexactitudes o errores que puedan existir en los datos de recuento. Tampoco acepta ninguna responsabilidad por la falsedad en los datos de recuento recibidos del editor, ni por otros datos de medición que no están incluidos en el análisis.

Junio - 2016

OJDinteractiva