



## INFORMACION Y CONTROL DE PUBLICACIONES, S.A.

Velázquez, 46, 1º Drcha - Tel. 91 435 00 32 Fax 91 435 96 05 - 28001 - MADRID  
 Entença, 218 Entr. 7 - Tel 93 439 24 18 Fax 93 419 25 34 - 08029 - BARCELONA

**Título:** CONSTRUIBLE.ES  
**URL Primaria:** https://www.construible.es  
**Editor:** Grupo Tecma Red, S.L.  
**Domicilio:** Jorge Juan, 31 - 1º izq. ext  
**Ciudad:** 28001 MADRID  
**Teléfono:** 91 431 21 06  
**Fax:** 91 101 19 33  
**E-mail:**  
**Clasificación:** Noticias e Información  
**Sub-Clasificación:** Noticias de interés especial



### 1. Cifras totales y promedios (Nacional e Internacional)

MES - AÑO	NAVEGADORES UNICOS	VISITAS	PAGINAS
Abril - 2016	22.607	30.431	44.445
<b>PROMEDIO DIARIO</b>	<b>937</b>	<b>1.014</b>	<b>1.482</b>
<b>PROMEDIO LUNES-VIERNES</b>	1.150	1.247	1.828
<b>PROMEDIO SABADO-DOMINGO</b>	440	471	672
<b>PAGINAS / VISITAS</b>	1,46		
<b>DURACION MEDIA VISITAS</b>	0:01:16		
<b>DURACION MEDIA PAGINAS</b>	0:02:43		

### 2. Secciones (Nacional e Internacional)

	PAGINAS	%
<b>HOME</b>	2.412	5.43 %
<b>RESTO</b>	42.033	94.57 %

### 3. Por día del mes (Nacional e Internacional)

Día	N. únicos	Visitas	Páginas	Día	N. únicos	Visitas	Páginas	Día	N. únicos	Visitas	Páginas
1	812	879	1.288	11	1.186	1.293	2.052	21	1.178	1.273	1.905
2	351	391	533	12	1.279	1.400	2.026	22	971	1.046	1.439
3	447	487	700	13	1.098	1.210	1.727	23	422	447	582
4	1.186	1.308	2.158	14	1.122	1.217	1.715	24	458	475	661
5	1.471	1.583	2.277	15	885	964	1.337	25	1.103	1.185	1.706
6	1.258	1.361	1.987	16	414	442	775	26	1.172	1.271	1.763
7	1.285	1.394	2.164	17	465	493	723	27	1.109	1.195	1.845
8	1.011	1.099	1.712	18	1.174	1.285	1.895	28	1.065	1.165	1.635
9	475	505	690	19	1.293	1.388	1.919	29	1.143	1.228	1.698
10	539	577	818	20	1.346	1.447	2.150	30	391	423	565

4. Gráficas (Nacional e Internacional)

4.1 Por día de la semana (promedio)

N. únicos / Visitas (x 100)

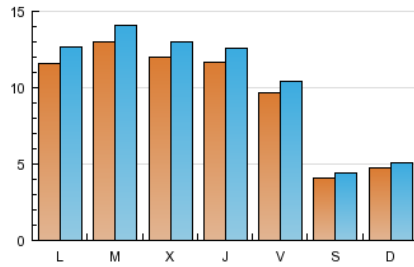

Páginas (x 100)

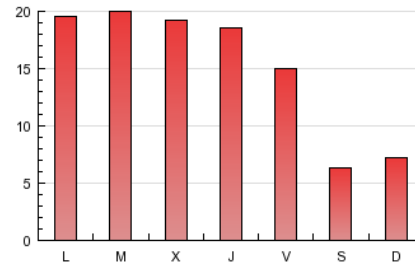

4.2 Por franja horaria (promedio)

Visitas (x 1000)



Páginas (x 1000)

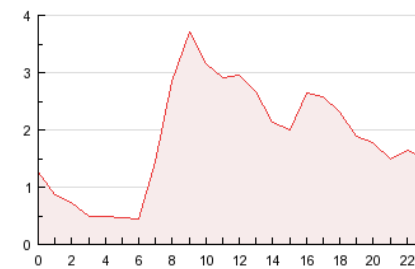

4.3 Por meses

N. únicos / Visitas (x 1000)

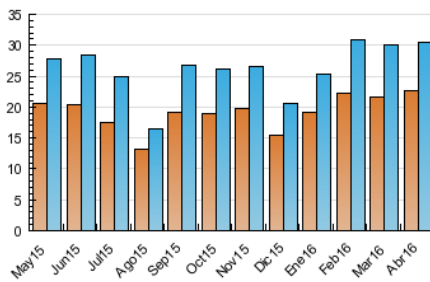

Páginas (x 1000)

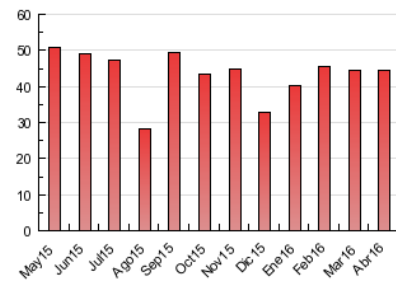



## INFORMACION Y CONTROL DE PUBLICACIONES, S.A.

Velázquez, 46, 1º Drcha - Tel. 91 435 00 32 Fax 91 435 96 05 - 28001 - MADRID  
 Entença, 218 Entr. 7 - Tel 93 439 24 18 Fax 93 419 25 34 - 08029 - BARCELONA

### Anexo - Tráfico Nacional

**Título:** CONSTRUIBLE.ES  
**URL Primaria:** https://www.construible.es  
**Editor:** Grupo Tecma Red, S.L.  
**Domicilio:** Jorge Juan, 31 - 1º izq. ext  
**Ciudad:** 28001 MADRID  
**Teléfono:** 91 431 21 06  
**Fax:** 91 101 19 33  
**E-mail:**  
**Clasificación:** Noticias e Información  
**Sub-Clasificación:** Noticias de interés especial



#### 1. Cifras totales y promedios (Nacional)

MES - AÑO	NAVEGADORES UNICOS	VISITAS	PAGINAS
Abril - 2016	15.891	22.378	33.753
<b>PROMEDIO DIARIO</b>	<b>686</b>	<b>746</b>	<b>1.125</b>
<b>PROMEDIO LUNES-VIERNES</b>	<b>856</b>	<b>933</b>	<b>1.409</b>
<b>PROMEDIO SABADO-DOMINGO</b>	<b>289</b>	<b>310</b>	<b>462</b>
<b>PAGINAS / VISITAS</b>	<b>1,51</b>		
<b>DURACION MEDIA VISITAS</b>		<b>0:01:21</b>	
<b>DURACION MEDIA PAGINAS</b>		<b>0:02:36</b>	

#### 2. Secciones (Nacional)

	PAGINAS	%
<b>HOME</b>	1.803	5.34 %
<b>RESTO</b>	31.950	94.66 %

#### 3. Por día del mes (Nacional)

Día	N. únicos	Visitas	Páginas	Día	N. únicos	Visitas	Páginas	Día	N. únicos	Visitas	Páginas
1	593	643	977	11	900	989	1.635	21	908	986	1.500
2	224	253	350	12	939	1.035	1.547	22	672	734	1.069
3	305	333	517	13	829	922	1.296	23	266	283	388
4	902	1.001	1.757	14	851	923	1.271	24	300	312	439
5	1.132	1.220	1.780	15	642	708	1.000	25	820	883	1.321
6	924	1.007	1.543	16	277	295	604	26	901	981	1.398
7	978	1.067	1.732	17	291	313	446	27	837	895	1.441
8	717	781	1.280	18	844	926	1.394	28	780	859	1.230
9	310	327	447	19	948	1.019	1.452	29	843	911	1.319
10	360	386	565	20	1.023	1.096	1.653	30	266	290	402

4. Gráficas (Nacional)

4.1 Por día de la semana (promedio)

N. únicos / Visitas (x 100)

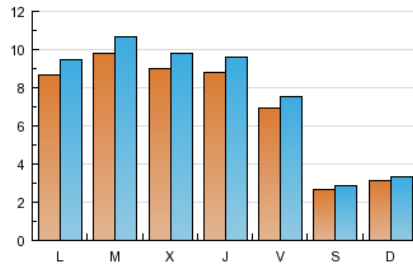

Páginas (x 100)

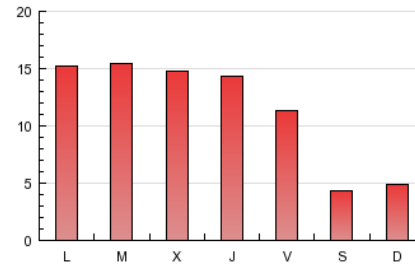

4.2 Por franja horaria (promedio)

Visitas (x 1000)

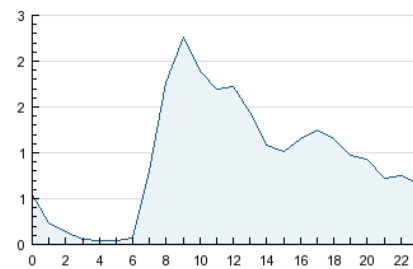

Páginas (x 1000)

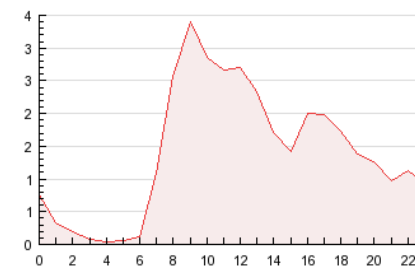

4.3 Por meses

N. únicos / Visitas (x 1000)

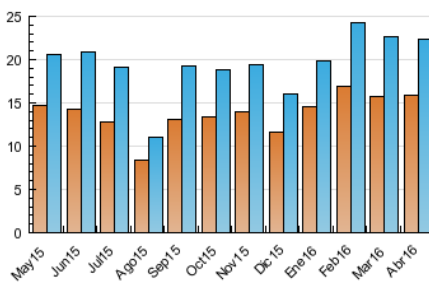

Páginas (x 1000)

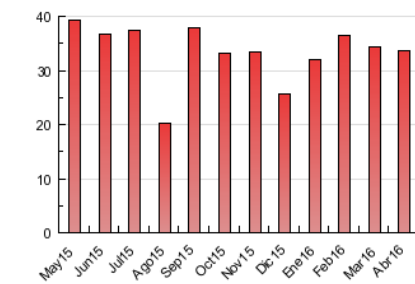

## 5. Observaciones

Este Medio Electrónico de Comunicación ha sido medido por la herramienta Google Analytics de Google

## 6. Definiciones básicas (Para más información ver Normas Técnicas para el Control de los Medios Electrónicos de Comunicación)

### Página Vista:

Conjunto de ficheros enviado a un usuario como resultado de una petición del mismo recibida por el servidor. Cuando la página está formada por varios marcos (frames), el conjunto de los mismos tendrá, a efectos de cómputo, la consideración de una página unitaria.

### Visita:

Una secuencia ininterrumpida de páginas servidas a un usuario válido. Si dicho usuario no realiza peticiones de páginas en un periodo de tiempo (30 min) la siguiente petición constituirá el inicio de una nueva visita.

### Navegador Único:

Total de combinaciones únicas de una dirección IP y un identificador adicional. Los medios pueden utilizar cookies o el Identificador de Alta de registro.

### Duración Página Vista:

Tiempo acumulado en segundos de todas las páginas vistas (en visitas de dos o más páginas vistas), dividido por el número total de páginas vistas.

### Duración Visita:

Tiempo en segundos de todas las visitas de dos o más páginas vistas, dividido por el número total de visitas de dos o más páginas vistas.

### Tráfico nacional:

Audiencia/difusión correspondiente a España medida en base a los datos de las direcciones IP registradas por el sistema de medición.

## 7. Opinión

De OJDinteractiva, la división de INFORMACIÓN Y CONTROL DE PUBLICACIONES S.A.:

Hemos examinado la información facilitada por el editor del medio electrónico para el periodo que comprende la presente certificación.

Nuestro examen se ha realizado de acuerdo con las normas y procedimientos establecidos en las Normas Técnicas para el Control de los Medios Electrónicos de Comunicación.

En nuestra opinión, la presente acta presenta razonablemente la difusión/audiencia registrada por este medio electrónico.

### ADVERTENCIA:

El trabajo de OJDinteractiva, la división de INFORMACIÓN Y CONTROL DE PUBLICACIONES S.A (INTROL) se limita a la realización de pruebas para la revisión de los datos de recuento suministrados por el editor con la finalidad de expresar una opinión sobre la razonabilidad de dichos datos de acuerdo con las Normas Técnicas para el control de los MEC.

Por tanto, INTROL no acepta responsabilidad alguna por las inexactitudes o errores que puedan existir en los datos de recuento. Tampoco acepta ninguna responsabilidad por la falsedad en los datos de recuento recibidos del editor, ni por otros datos de medición que no están incluidos en el análisis.

Mayo - 2016

OJDinteractiva