ACTA DE CONTROL CASADOMO

INFORMACION Y CONTROL DE PUBLICACIONES, S.A.

Serrano, 21 - 6 planta - Tel. 91 435 00 32 Fax 91 435 96 05 - 28001 MADRID
Entença, 218 Entr. 7 - Tel 93 439 24 18 Fax 93 419 25 34 - 08029 BARCELONA

Título:	CASADOMO
URL Primaria:	http://www.casadomo.com
Editor:	Grupo Tecma Red, S.L.
Domicilio:	Jorge Juan 68, 5º Oficina 5
Ciudad:	28009 MADRID
Teléfono:	91 431 21 06
Fax:	91 101 19 33
E-mail:	
Clasificación:	Noticias e Información
Sub-Clasificación:	Noticias de interés especial

CASADOMO.com
"El Portal del Edificio y Hogar Digital"

1. Cifras totales y promedios (Nacional e Internacional)

MES - AÑO	NAVEGADORES UNICOS	VISITAS	PAGINAS
Diciembre - 2011	31.146	36.012	66.770
PROMEDIO DIARIO	**1.101**	**1.162**	**2.154**
PROMEDIO LUNES-VIERNES	1.256	1.326	2.448
PROMEDIO SABADO-DOMINGO	723	761	1.436
PAGINAS / VISITAS	1,85		
DURACION MEDIA VISITAS	0:03:01		
DURACION MEDIA PAGINAS	0:01:38		

2. Secciones (Nacional e Internacional)

	PAGINAS	%
HOME	2.721	4.08 %
RESTO	64.049	95.92 %

3. Por día del mes (Nacional e Internacional)

Día	N. únicos	Visitas	Páginas	Día	N. únicos	Visitas	Páginas	Día	N. únicos	Visitas	Páginas
1	1.565	1.661	3.139	**11**	926	990	2.017	**21**	1.093	1.147	2.051
2	1.500	1.576	3.019	**12**	1.619	1.696	3.117	**22**	1.049	1.101	1.940
3	859	896	1.758	**13**	1.563	1.649	3.032	**23**	959	1.023	1.895
4	873	916	1.741	**14**	1.644	1.739	3.052	**24**	521	541	894
5	1.460	1.567	2.820	**15**	1.349	1.424	2.655	**25**	487	501	877
6	1.429	1.527	2.874	**16**	1.301	1.364	2.369	**26**	887	928	1.764
7	1.531	1.623	3.099	**17**	666	705	1.402	**27**	995	1.030	1.802
8	1.133	1.213	2.406	**18**	738	790	1.501	**28**	996	1.041	1.869
9	1.389	1.463	2.594	**19**	1.240	1.304	2.442	**29**	919	975	1.925
10	892	933	1.719	**20**	1.228	1.296	2.345	**30**	781	814	1.640
								31	546	579	1.012

© Copyright Información y Control de Publicaciones

4. Gráficas (Nacional e Internacional)

4.1 Por día de la semana (promedio)

N. únicos / Visitas (x 100)

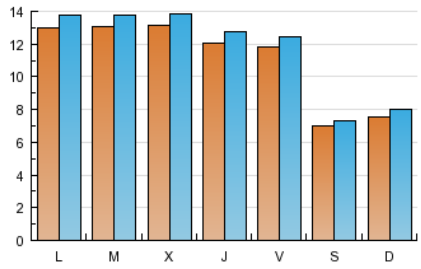

Páginas (x 100)

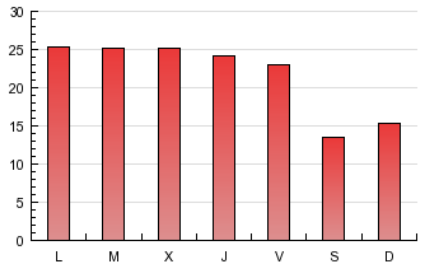

4.2 Por franja horaria (promedio)

Visitas (x 1000)

Páginas (x 1000)

4.3 Por meses

N. únicos / Visitas (x 1000)

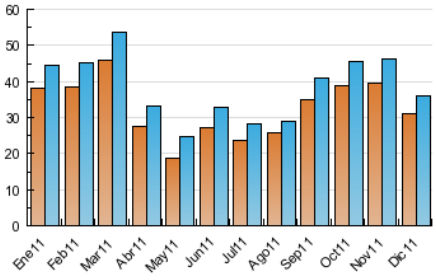

Páginas (x 1000)

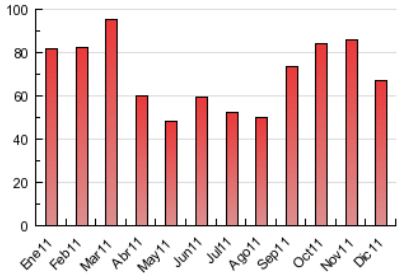

© Copyright Información y Control de Publicaciones

INFORMACION Y CONTROL DE PUBLICACIONES, S.A.

Serrano, 21 - 6 planta - Tel. 91 435 00 32 Fax 91 435 96 05 - 28001 MADRID
Entença, 218 Entr. 7 - Tel 93 439 24 18 Fax 93 419 25 34 - 08029 BARCELONA

Anexo - Tráfico Nacional

Título:	CASADOMO
URL Primaria:	http://www.casadomo.com
Editor:	Grupo Tecma Red, S.L.
Domicilio:	Jorge Juan 68, 5º Oficina 5
Ciudad:	28009 MADRID
Teléfono:	91 431 21 06
Fax:	91 101 19 33
E-mail:	
Clasificación:	Noticias e Información
Sub-Clasificación:	Noticias de interés especial

CASADOMO.com
"El Portal del Edificio y Hogar Digital"

1. Cifras totales y promedios (Nacional)

MES - AÑO	NAVEGADORES UNICOS	VISITAS	PAGINAS
Diciembre - 2011	16.125	19.557	38.934
PROMEDIO DIARIO	**591**	**631**	**1.256**
PROMEDIO LUNES-VIERNES	677	723	1.425
PROMEDIO SABADO-DOMINGO	383	407	842
PAGINAS / VISITAS	1,99		
DURACION MEDIA VISITAS	0:02:52		
DURACION MEDIA PAGINAS	0:01:28		

2. Secciones (Nacional)

	PAGINAS	%
HOME	1.995	5.12 %
RESTO	36.939	94.88 %

3. Por día del mes (Nacional)

Día	N. únicos	Visitas	Páginas	Día	N. únicos	Visitas	Páginas	Día	N. únicos	Visitas	Páginas
1	755	812	1.708	**11**	537	576	1.333	**21**	600	639	1.246
2	783	827	1.724	**12**	969	1.028	1.949	**22**	634	676	1.251
3	398	417	900	**13**	853	909	1.755	**23**	535	589	1.167
4	452	475	1.028	**14**	818	881	1.754	**24**	261	269	462
5	721	784	1.389	**15**	713	759	1.547	**25**	272	282	555
6	655	707	1.403	**16**	776	811	1.420	**26**	509	544	1.091
7	807	868	1.828	**17**	359	386	784	**27**	593	619	1.073
8	518	569	1.243	**18**	433	472	929	**28**	567	592	1.107
9	755	804	1.540	**19**	729	770	1.477	**29**	506	543	1.196
10	463	489	999	**20**	683	731	1.444	**30**	411	435	1.043
								31	270	294	589

© Copyright Información y Control de Publicaciones

4. Gráficas (Nacional)

4.1 Por día de la semana (promedio)

N. únicos / Visitas (x 100)

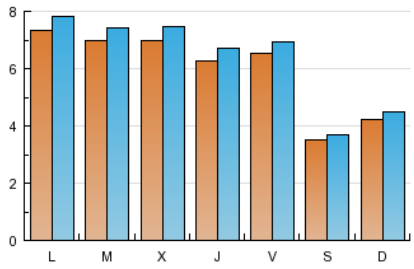

Páginas (x 100)

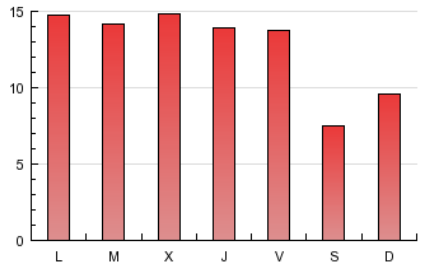

4.2 Por franja horaria (promedio)

Visitas (x 1000)

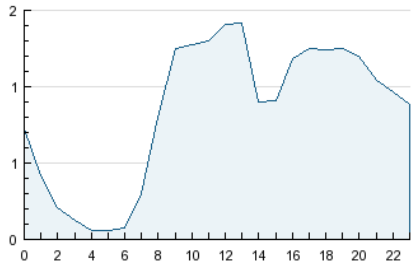

Páginas (x 1000)

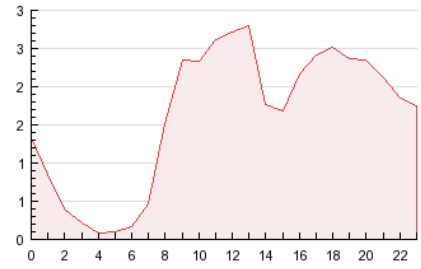

4.3 Por meses

N. únicos / Visitas (x 1000)

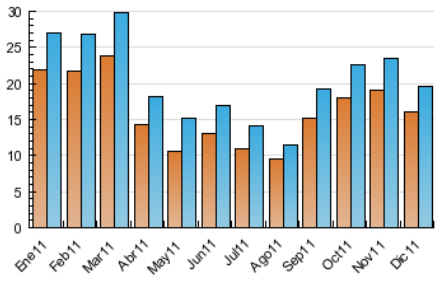

Páginas (x 1000)

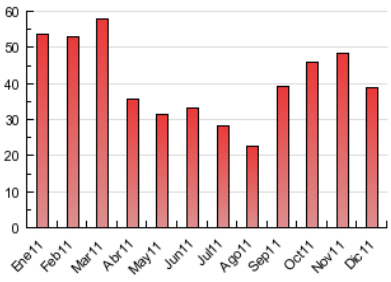

© Copyright Información y Control de Publicaciones

5. Definiciones básicas (Para más información ver Normas Técnicas para el Control de los Medios Electrónicos de Comunicación)

Página Vista:
Conjunto de ficheros enviado a un usuario como resultado de una petición del mismo recibida por el servidor. Cuando la página está formada por varios marcos (frames), el conjunto de los mismos tendrá, a efectos de cómptuo, la consideración de una página unitaria.

Visita:
Una secuencia ininterrumpida de páginas servidas a un usuario válido. Si dicho usuario no realiza peticiones de páginas en un periodo de tiempo (30 min) la siguiente petición constituirá el inicio de una nueva visita.

Navegador Único:
Total de combinaciones únicas de una dirección IP y un identificador adicional. Los medios pueden utilizar cookies o el Identificador de Alta de registro.

Duración Página Vista:
Tiempo acumulado en segundos de todas las páginas vistas (en visitas de dos o más páginas vistas), dividido por el número total de páginas vistas.

Duración Visita:
Tiempo en segundos de todas las visitas de dos o más páginas vistas, dividido por el número total de dos o más páginas vistas.

Tráfico nacional:
Audiencia/difusión correspondiente a España medida en base a los datos de las direcciones IP registradas por el sistema de medición.

6. Opinión

De OJDinteractiva, la división de INFORMACIóN Y CONTROL DE PUBLICACIONES S.A.:
Hemos examinado la información facilitada por el editor del medio electrónico para el periodo que comprende la presente certificación.
Nuestro examen se ha realizado de acuerdo con las normas y procedimientos establecidos en las Normas Técnicas para el Control de los Medios Electrónicos de Comunicación.
En nuestra opinión, la presente acta presenta razonablemente la difusión/audiencia registrada por este medio electrónico.

ADVERTENCIA:
El trabajo de OJDinteractiva, la división de INFORMACIóN Y CONTROL DE PUBLICACIONES S.A (INTROL) se limita a la realización de pruebas para la revisión de los datos de recuento suministrados por el editor con la finalidad de expresar una opinión sobre la razonabilidad de dichos datos de acuerdo con las Normas Técnicas para el control de los MEC.
Por tanto, INTROL no acepta responsabilidad alguna por las inexactitudes o errores que puedan existir en los datos de recuento. Tampoco acepta ninguna responsabilidad por la falsedad en los datos de recuento recibidos del editor, ni por otros datos de medición que no están incluidos en el análisis.

© Copyright Información y Control de Publicaciones