ACTA DE CONTROL CASADOMO

INFORMACION Y CONTROL DE PUBLICACIONES, S.A.

Serrano, 21 - 6 planta - Tel. 91 435 00 32 Fax 91 435 96 05 - 28001 MADRID
Entença, 218 Entr. 7 - Tel 93 439 24 18 Fax 93 419 25 34 - 08029 BARCELONA

Título:	CASADOMO
URL Primaria:	http://www.casadomo.com
Editor:	Grupo Tecma Red, S.L.
Domicilio:	Jorge Juan 68, 5º Oficina 5
Ciudad:	28009 MADRID
Teléfono:	91 431 21 06
Fax:	91 101 19 33
E-mail:	
Clasificación:	Noticias e Información
Sub-Clasificación:	Noticias de interés especial

CASADOMO.com
"El Portal del Edificio y Hogar Digital"

1. Cifras totales y promedios (Nacional e Internacional)

MES - AÑO	NAVEGADORES UNICOS	VISITAS	PAGINAS
Noviembre - 2011	39.361	46.142	86.047
PROMEDIO DIARIO	**1.459**	**1.538**	**2.868**
PROMEDIO LUNES-VIERNES	1.637	1.725	3.218
PROMEDIO SABADO-DOMINGO	970	1.024	1.907
PAGINAS / VISITAS	1,86		
DURACION MEDIA VISITAS	0:02:57		
DURACION MEDIA PAGINAS	0:01:35		

2. Secciones (Nacional e Internacional)

	PAGINAS	%
HOME	3.586	4.17 %
RESTO	82.461	95.83 %

3. Por día del mes (Nacional e Internacional)

Día	N. únicos	Visitas	Páginas	Día	N. únicos	Visitas	Páginas	Día	N. únicos	Visitas	Páginas
1	1.289	1.372	2.778	**11**	1.591	1.689	3.151	**21**	1.689	1.770	3.333
2	1.595	1.702	3.301	**12**	979	1.028	1.836	**22**	1.748	1.838	3.479
3	1.635	1.708	3.118	**13**	1.055	1.110	2.013	**23**	1.709	1.786	3.346
4	1.532	1.629	3.039	**14**	1.786	1.889	3.431	**24**	1.632	1.711	3.168
5	887	929	1.861	**15**	1.729	1.799	3.284	**25**	1.629	1.731	3.123
6	941	993	1.854	**16**	1.732	1.829	3.425	**26**	928	978	1.809
7	1.554	1.640	3.059	**17**	1.645	1.722	3.095	**27**	1.005	1.068	2.025
8	1.636	1.737	3.206	**18**	1.671	1.745	3.180	**28**	1.671	1.755	3.224
9	1.637	1.712	3.044	**19**	967	1.032	1.923	**29**	1.648	1.751	3.323
10	1.636	1.722	3.343	**20**	997	1.054	1.937	**30**	1.623	1.713	3.339

© Copyright Información y Control de Publicaciones

4. Gráficas (Nacional e Internacional)

4.1 Por día de la semana (promedio)

N. únicos / Visitas (x 100)

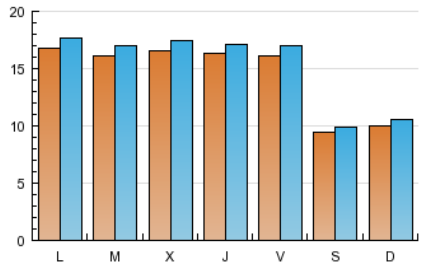

Páginas (x 100)

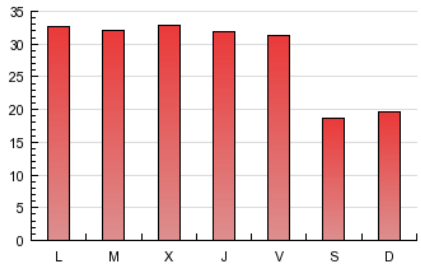

4.2 Por franja horaria (promedio)

Visitas (x 1000)

Páginas (x 1000)

4.3 Por meses

N. únicos / Visitas (x 1000)

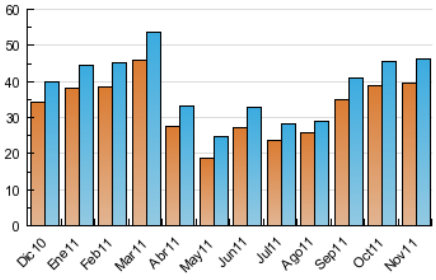

Páginas (x 1000)

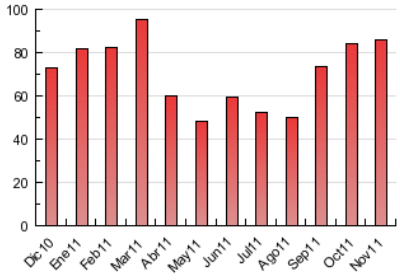

© Copyright Información y Control de Publicaciones

ACTA DE CONTROL CASADOMO

INFORMACION Y CONTROL DE PUBLICACIONES, S.A.

Serrano, 21 - 6 planta - Tel. 91 435 00 32 Fax 91 435 96 05 - 28001 MADRID
Entença, 218 Entr. 7 - Tel 93 439 24 18 Fax 93 419 25 34 - 08029 BARCELONA

Anexo - Tráfico Nacional

Título:	CASADOMO
URL Primaria:	http://www.casadomo.com
Editor:	Grupo Tecma Red, S.L.
Domicilio:	Jorge Juan 68, 5º Oficina 5
Ciudad:	28009 MADRID
Teléfono:	91 431 21 06
Fax:	91 101 19 33
E-mail:	
Clasificación:	Noticias e Información
Sub-Clasificación:	Noticias de interés especial

CASADOMO.com
"El Portal del Edificio y Hogar Digital"

1. Cifras totales y promedios (Nacional)

MES - AÑO	NAVEGADORES UNICOS	VISITAS	PAGINAS
Noviembre - 2011	18.981	23.472	48.284
PROMEDIO DIARIO	**738**	**782**	**1.609**
PROMEDIO LUNES-VIERNES	832	882	1.812
PROMEDIO SABADO-DOMINGO	479	509	1.053
PAGINAS / VISITAS	2,06		
DURACION MEDIA VISITAS	0:02:40		
DURACION MEDIA PAGINAS	0:01:18		

2. Secciones (Nacional)

	PAGINAS	%
HOME	2.536	5.25 %
RESTO	45.748	94.75 %

3. Por día del mes (Nacional)

Día	N. únicos	Visitas	Páginas	Día	N. únicos	Visitas	Páginas	Día	N. únicos	Visitas	Páginas
1	618	658	1.560	**11**	855	918	1.912	**21**	890	942	1.997
2	871	932	1.955	**12**	476	506	932	**22**	900	946	1.951
3	866	908	1.818	**13**	563	598	1.229	**23**	803	843	1.830
4	859	920	1.793	**14**	963	1.028	2.054	**24**	741	786	1.715
5	438	465	1.049	**15**	874	915	1.862	**25**	807	869	1.686
6	495	522	1.086	**16**	830	872	1.765	**26**	427	455	965
7	805	855	1.743	**17**	774	818	1.633	**27**	496	523	1.125
8	817	867	1.619	**18**	836	884	1.799	**28**	911	957	1.884
9	822	868	1.751	**19**	458	493	1.001	**29**	792	838	1.775
10	815	870	1.901	**20**	477	513	1.038	**30**	853	903	1.856

© Copyright Información y Control de Publicaciones

4. Gráficas (Nacional)

4.1 Por día de la semana (promedio)

N. únicos / Visitas (x 100)

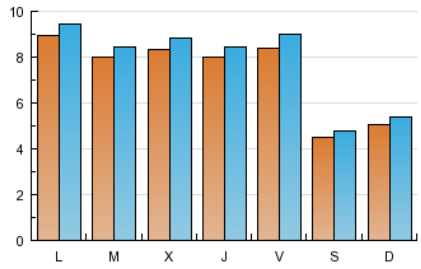

Páginas (x 100)

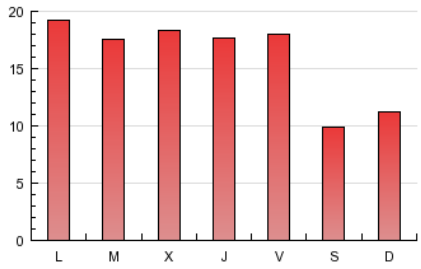

4.2 Por franja horaria (promedio)

Visitas (x 1000)

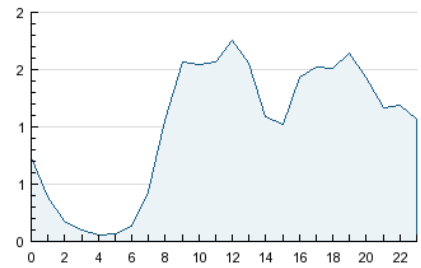

Páginas (x 1000)

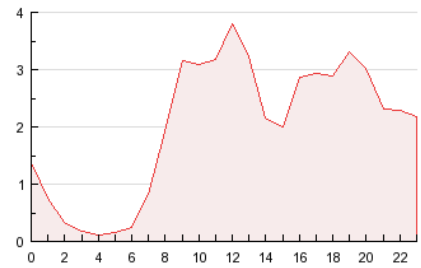

4.3 Por meses

N. únicos / Visitas (x 1000)

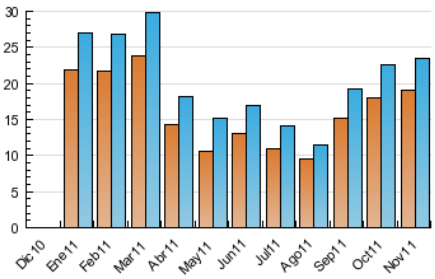

Páginas (x 1000)

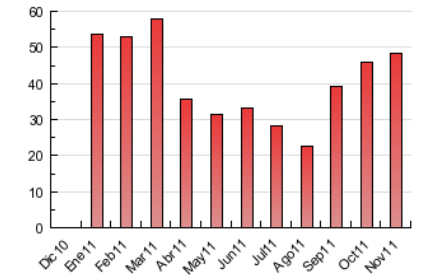

© Copyright Información y Control de Publicaciones

5. Definiciones básicas (Para más información ver Normas Técnicas para el Control de los Medios Electrónicos de Comunicación)

Página Vista:
Conjunto de ficheros enviado a un usuario como resultado de una petición del mismo recibida por el servidor. Cuando la página está formada por varios marcos (frames), el conjunto de los mismos tendrá, a efectos de cómptuo, la consideración de una página unitaria.

Visita:
Una secuencia ininterrumpida de páginas servidas a un usuario válido. Si dicho usuario no realiza peticiones de páginas en un periodo de tiempo (30 min) la siguiente petición constituirá el inicio de una nueva visita.

Navegador Único:
Total de combinaciones únicas de una dirección IP y un identificador adicional. Los medios pueden utilizar cookies o el Identificador de Alta de registro.

Duración Página Vista:
Tiempo acumulado en segundos de todas las páginas vistas (en visitas de dos o más páginas vistas), dividido por el número total de páginas vistas.

Duración Visita:
Tiempo en segundos de todas las visitas de dos o más páginas vistas, dividido por el número total de dos o más páginas vistas.

Tráfico nacional:
Audiencia/difusión correspondiente a España medida en base a los datos de las direcciones IP registradas por el sistema de medición.

6. Opinión

De OJDinteractiva, la división de INFORMACIóN Y CONTROL DE PUBLICACIONES S.A.:
Hemos examinado la información facilitada por el editor del medio electrónico para el periodo que comprende la presente certificación.
Nuestro examen se ha realizado de acuerdo con las normas y procedimientos establecidos en las Normas Técnicas para el Control de los Medios Electrónicos de Comunicación.
En nuestra opinión, la presente acta presenta razonablemente la difusión/audiencia registrada por este medio electrónico.

ADVERTENCIA:
El trabajo de OJDinteractiva, la división de INFORMACIóN Y CONTROL DE PUBLICACIONES S.A (INTROL) se limita a la realización de pruebas para la revisión de los datos de recuento suministrados por el editor con la finalidad de expresar una opinión sobre la razonabilidad de dichos datos de acuerdo con las Normas Técnicas para el control de los MEC.
Por tanto, INTROL no acepta responsabilidad alguna por las inexactitudes o errores que puedan existir en los datos de recuento. Tampoco acepta ninguna responsabilidad por la falsedad en los datos de recuento recibidos del editor, ni por otros datos de medición que no están incluidos en el análisis.

© Copyright Información y Control de Publicaciones