ACTA DE CONTROL CASADOMO

INFORMACION Y CONTROL DE PUBLICACIONES, S.A.

Serrano, 21 - 6 planta - Tel. 91 435 00 32 Fax 91 435 96 05 - 28001 MADRID
Entença, 218 Entr. 7 - Tel 93 439 24 18 Fax 93 419 25 34 - 08029 BARCELONA

Título:	CASADOMO
URL Primaria:	http://www.casadomo.com
Editor:	Grupo Tecma Red, S.L.
Domicilio:	Jorge Juan 68, 5º Oficina 5
Ciudad:	28009 MADRID
Teléfono:	91 431 21 06
Fax:	91 101 19 33
E-mail:	
Clasificación:	Noticias e Información
Sub-Clasificación:	Noticias de interés especial

CASADOMO.com
"El Portal del Edificio y Hogar Digital"

1. Cifras totales y promedios (Nacional e Internacional)

MES - AÑO	NAVEGADORES UNICOS	VISITAS	PAGINAS
Septiembre - 2011	35.016	40.987	73.525
PROMEDIO DIARIO	**1.298**	**1.366**	**2.451**
PROMEDIO LUNES-VIERNES	1.497	1.577	2.830
PROMEDIO SABADO-DOMINGO	750	787	1.409
PAGINAS / VISITAS	1,79		
DURACION MEDIA VISITAS	0:02:47		
DURACION MEDIA PAGINAS	0:01:34		

2. Secciones (Nacional e Internacional)

	PAGINAS	%
HOME	3.618	4.92 %
RESTO	69.907	95.08 %

3. Por día del mes (Nacional e Internacional)

Día	N. únicos	Visitas	Páginas	Día	N. únicos	Visitas	Páginas	Día	N. únicos	Visitas	Páginas
1	1.407	1.481	2.559	**11**	761	798	1.406	**21**	1.632	1.705	2.966
2	1.351	1.412	2.524	**12**	1.391	1.461	2.654	**22**	1.653	1.743	3.063
3	699	735	1.280	**13**	1.487	1.578	2.639	**23**	1.522	1.587	2.927
4	736	768	1.439	**14**	1.470	1.544	2.791	**24**	785	825	1.373
5	1.477	1.557	2.733	**15**	1.187	1.258	2.349	**25**	868	912	1.577
6	1.485	1.560	2.646	**16**	1.182	1.256	2.305	**26**	1.597	1.698	3.249
7	1.483	1.566	2.662	**17**	688	725	1.356	**27**	1.817	1.898	3.429
8	1.344	1.416	2.531	**18**	728	769	1.400	**28**	1.706	1.803	3.562
9	1.291	1.371	2.407	**19**	1.472	1.535	2.831	**29**	1.737	1.823	3.200
10	731	763	1.443	**20**	1.527	1.600	2.891	**30**	1.725	1.840	3.333

© Copyright Información y Control de Publicaciones

4. Gráficas (Nacional e Internacional)

4.1 Por día de la semana (promedio)

N. únicos / Visitas (x 100)

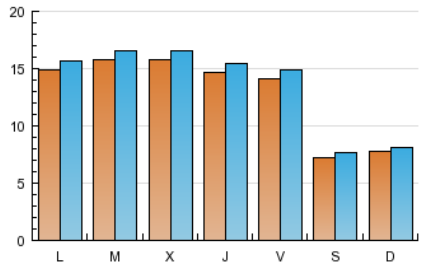

Páginas (x 100)

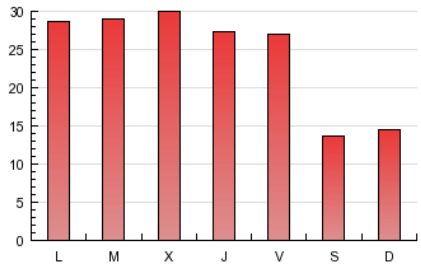

4.2 Por franja horaria (promedio)

Visitas (x 1000)

Páginas (x 1000)

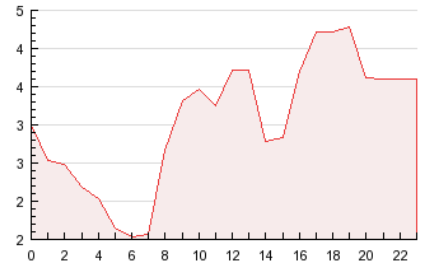

4.3 Por meses

N. únicos / Visitas (x 1000)

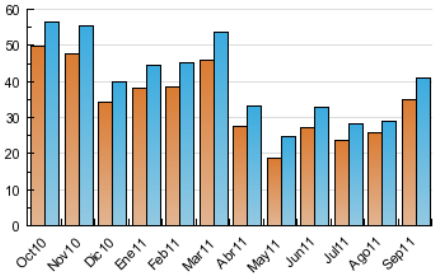

Páginas (x 1000)

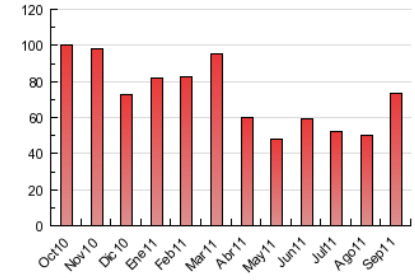

© Copyright Información y Control de Publicaciones

ACTA DE CONTROL CASADOMO

INFORMACION Y CONTROL DE PUBLICACIONES, S.A.

Serrano, 21 - 6 planta - Tel. 91 435 00 32 Fax 91 435 96 05 - 28001 MADRID
Entença, 218 Entr. 7 - Tel 93 439 24 18 Fax 93 419 25 34 - 08029 BARCELONA

Anexo - Tráfico Nacional

Título:	CASADOMO
URL Primaria:	http://www.casadomo.com
Editor:	Grupo Tecma Red, S.L.
Domicilio:	Jorge Juan 68, 5º Oficina 5
Ciudad:	28009 MADRID
Teléfono:	91 431 21 06
Fax:	91 101 19 33
E-mail:	
Clasificación:	Noticias e Información
Sub-Clasificación:	Noticias de interés especial

CASADOMO.com
"El Portal del Edificio y Hogar Digital"

1. Cifras totales y promedios (Nacional)

MES - AÑO	NAVEGADORES UNICOS	VISITAS	PAGINAS
Septiembre - 2011	15.198	19.264	39.330
PROMEDIO DIARIO	**603**	**642**	**1.311**
PROMEDIO LUNES-VIERNES	706	751	1.529
PROMEDIO SABADO-DOMINGO	321	343	712
PAGINAS / VISITAS	2,04		
DURACION MEDIA VISITAS	0:02:42		
DURACION MEDIA PAGINAS	0:01:20		

2. Secciones (Nacional)

	PAGINAS	%
HOME	2.640	6.71 %
RESTO	36.690	93.29 %

3. Por día del mes (Nacional)

Día	N. únicos	Visitas	Páginas	Día	N. únicos	Visitas	Páginas	Día	N. únicos	Visitas	Páginas
1	601	644	1.280	**11**	315	341	652	**21**	732	772	1.561
2	648	690	1.417	**12**	648	688	1.402	**22**	774	825	1.631
3	277	296	616	**13**	684	736	1.396	**23**	739	776	1.631
4	287	307	646	**14**	648	689	1.392	**24**	320	347	673
5	742	786	1.511	**15**	548	584	1.221	**25**	427	453	867
6	658	707	1.425	**16**	690	730	1.426	**26**	772	824	1.817
7	603	639	1.220	**17**	290	307	710	**27**	887	928	1.919
8	556	585	1.175	**18**	357	382	797	**28**	814	877	2.056
9	607	656	1.301	**19**	743	783	1.659	**29**	847	903	1.744
10	293	309	733	**20**	721	756	1.588	**30**	865	944	1.864

© Copyright Información y Control de Publicaciones

4. Gráficas (Nacional)

4.1 Por día de la semana (promedio)

N. únicos / Visitas (x 100)

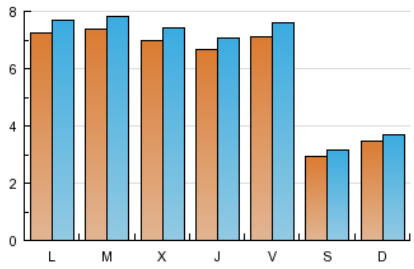

Páginas (x 100)

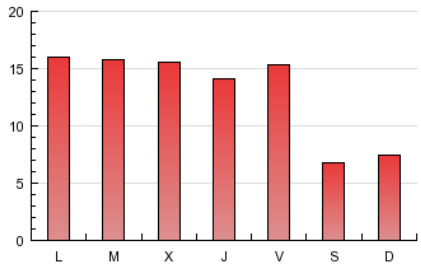

4.2 Por franja horaria (promedio)

Visitas (x 1000)

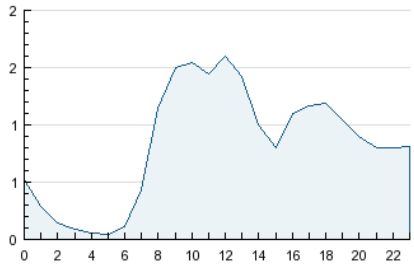

Páginas (x 1000)

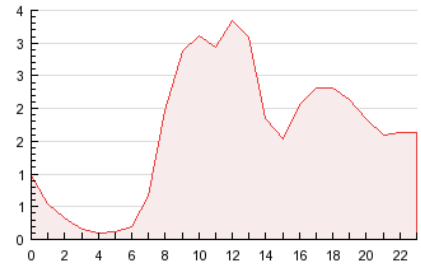

4.3 Por meses

N. únicos / Visitas (x 1000)

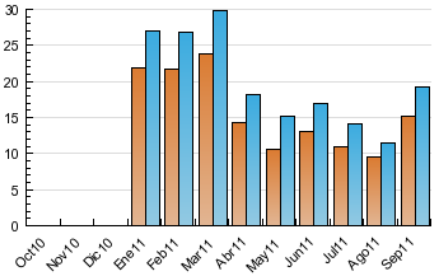

Páginas (x 1000)

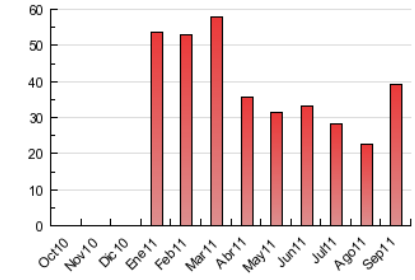

© Copyright Información y Control de Publicaciones

5. Definiciones básicas (Para más información ver Normas Técnicas para el Control de los Medios Electrónicos de Comunicación)

Página Vista:
Conjunto de ficheros enviado a un usuario como resultado de una petición del mismo recibida por el servidor. Cuando la página está formada por varios marcos (frames), el conjunto de los mismos tendrá, a efectos de cómptuo, la consideración de una página unitaria.

Visita:
Una secuencia ininterrumpida de páginas servidas a un usuario válido. Si dicho usuario no realiza peticiones de páginas en un periodo de tiempo (30 min) la siguiente petición constituirá el inicio de una nueva visita.

Navegador Único:
Total de combinaciones únicas de una dirección IP y un identificador adicional. Los medios pueden utilizar cookies o el Identificador de Alta de registro.

Duración Página Vista:
Tiempo acumulado en segundos de todas las páginas vistas (en visitas de dos o más páginas vistas), dividido por el número total de páginas vistas.

Duración Visita:
Tiempo en segundos de todas las visitas de dos o más páginas vistas, dividido por el número total de dos o más páginas vistas.

Tráfico nacional:
Audiencia/difusión correspondiente a España medida en base a los datos de las direcciones IP registradas por el sistema de medición.

6. Opinión

De OJDinteractiva, la división de INFORMACIóN Y CONTROL DE PUBLICACIONES S.A.:
Hemos examinado la información facilitada por el editor del medio electrónico para el periodo que comprende la presente certificación.
Nuestro examen se ha realizado de acuerdo con las normas y procedimientos establecidos en las Normas Técnicas para el Control de los Medios Electrónicos de Comunicación.
En nuestra opinión, la presente acta presenta razonablemente la difusión/audiencia registrada por este medio electrónico.

ADVERTENCIA:
El trabajo de OJDinteractiva, la división de INFORMACIóN Y CONTROL DE PUBLICACIONES S.A (INTROL) se limita a la realización de pruebas para la revisión de los datos de recuento suministrados por el editor con la finalidad de expresar una opinión sobre la razonabilidad de dichos datos de acuerdo con las Normas Técnicas para el control de los MEC.
Por tanto, INTROL no acepta responsabilidad alguna por las inexactitudes o errores que puedan existir en los datos de recuento. Tampoco acepta ninguna responsabilidad por la falsedad en los datos de recuento recibidos del editor, ni por otros datos de medición que no están incluidos en el análisis.

© Copyright Información y Control de Publicaciones