ACTA DE CONTROL CASADOMO

INFORMACION Y CONTROL DE PUBLICACIONES, S.A.

Serrano, 21 - 6 planta - Tel. 91 435 00 32 Fax 91 435 96 05 - 28001 MADRID
Entença, 218 Entr. 7 - Tel 93 439 24 18 Fax 93 419 25 34 - 08029 BARCELONA

Título:	CASADOMO
URL Primaria:	http://www.casadomo.com
Editor:	Grupo Tecma Red, S.L.
Domicilio:	Jorge Juan 68, 5º Oficina 5
Ciudad:	28009 MADRID
Teléfono:	91 431 21 06
Fax:	91 101 19 33
E-mail:	
Clasificación:	Noticias e Información
Sub-Clasificación:	Noticias de interés especial

CASADOMO.com
"El Portal del Edificio y Hogar Digital"

1. Cifras totales y promedios (Nacional e Internacional)

MES - AÑO	NAVEGADORES UNICOS	VISITAS	PAGINAS
Julio - 2011	23.613	28.341	52.509
PROMEDIO DIARIO	**862**	**914**	**1.694**
PROMEDIO LUNES-VIERNES	1.032	1.096	2.020
PROMEDIO SABADO-DOMINGO	506	533	1.010
PAGINAS / VISITAS	1,85		
DURACION MEDIA VISITAS	0:02:39		
DURACION MEDIA PAGINAS	0:01:25		

2. Secciones (Nacional e Internacional)

	PAGINAS	%
HOME	2.672	5.09 %
RESTO	49.837	94.91 %

3. Por día del mes (Nacional e Internacional)

Día	N. únicos	Visitas	Páginas	Día	N. únicos	Visitas	Páginas	Día	N. únicos	Visitas	Páginas
1	1.041	1.084	1.933	**11**	1.131	1.196	2.115	**21**	1.050	1.131	2.045
2	480	510	912	**12**	1.081	1.154	2.104	**22**	1.112	1.178	2.144
3	498	524	1.011	**13**	962	1.026	1.748	**23**	554	573	1.039
4	1.024	1.095	2.229	**14**	928	983	1.918	**24**	496	523	867
5	966	1.046	2.120	**15**	1.347	1.444	2.608	**25**	894	948	1.715
6	975	1.011	1.842	**16**	522	551	1.089	**26**	1.078	1.134	2.094
7	947	1.000	1.685	**17**	524	563	1.196	**27**	1.085	1.148	2.083
8	1.054	1.116	1.968	**18**	1.032	1.084	1.962	**28**	1.025	1.080	2.144
9	494	525	900	**19**	992	1.055	1.909	**29**	954	1.025	2.063
10	542	576	1.141	**20**	1.001	1.070	1.981	**30**	471	486	938
								31	477	502	1.006

© Copyright Información y Control de Publicaciones

4. Gráficas (Nacional e Internacional)

4.1 Por día de la semana (promedio)

N. únicos / Visitas (x 100)

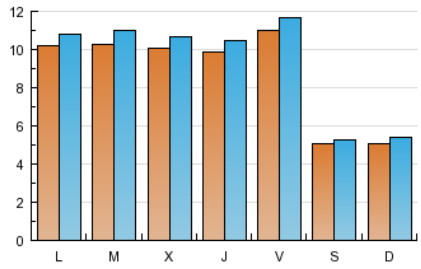

Páginas (x 100)

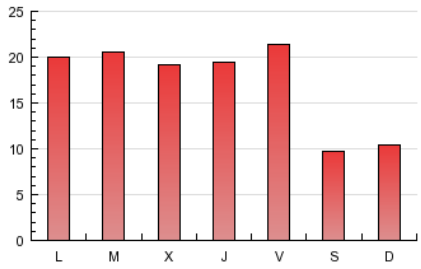

4.2 Por franja horaria (promedio)

Visitas (x 1000)

Páginas (x 1000)

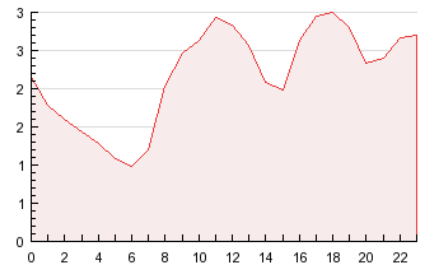

4.3 Por meses

N. únicos / Visitas (x 1000)

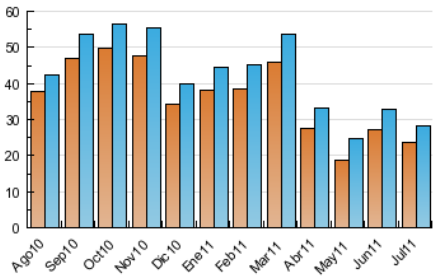

Páginas (x 1000)

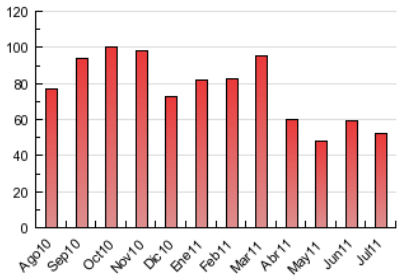

© Copyright Información y Control de Publicaciones

ACTA DE CONTROL CASADOMO

INFORMACION Y CONTROL DE PUBLICACIONES, S.A.

Serrano, 21 - 6 planta - Tel. 91 435 00 32 Fax 91 435 96 05 - 28001 MADRID
Entença, 218 Entr. 7 - Tel 93 439 24 18 Fax 93 419 25 34 - 08029 BARCELONA

Anexo - Tráfico Nacional

Título:	CASADOMO
URL Primaria:	http://www.casadomo.com
Editor:	Grupo Tecma Red, S.L.
Domicilio:	Jorge Juan 68, 5º Oficina 5
Ciudad:	28009 MADRID
Teléfono:	91 431 21 06
Fax:	91 101 19 33
E-mail:	
Clasificación:	Noticias e Información
Sub-Clasificación:	Noticias de interés especial

CASADOMO.com
"El Portal del Edificio y Hogar Digital"

1. Cifras totales y promedios (Nacional)

MES - AÑO	NAVEGADORES UNICOS	VISITAS	PAGINAS
Julio - 2011	10.910	14.194	28.185
PROMEDIO DIARIO	**427**	**458**	**909**
PROMEDIO LUNES-VIERNES	526	565	1.115
PROMEDIO SABADO-DOMINGO	217	233	478
PAGINAS / VISITAS	1,99		
DURACION MEDIA VISITAS	0:02:16		
DURACION MEDIA PAGINAS	0:01:09		

2. Secciones (Nacional)

	PAGINAS	%
HOME	1.749	6.21 %
RESTO	26.436	93.79 %

3. Por día del mes (Nacional)

Día	N. únicos	Visitas	Páginas	Día	N. únicos	Visitas	Páginas	Día	N. únicos	Visitas	Páginas
1	561	588	1.171	**11**	577	620	1.114	**21**	526	578	1.071
2	191	206	380	**12**	536	580	1.157	**22**	574	613	1.174
3	235	249	546	**13**	445	477	865	**23**	227	238	444
4	527	581	1.422	**14**	455	477	1.066	**24**	225	239	439
5	468	523	1.228	**15**	821	881	1.630	**25**	403	436	798
6	459	476	1.024	**16**	221	237	443	**26**	502	539	1.069
7	446	482	918	**17**	266	289	675	**27**	525	558	1.067
8	561	593	1.098	**18**	568	603	1.179	**28**	502	540	982
9	190	211	369	**19**	522	562	1.065	**29**	515	560	1.122
10	256	274	615	**20**	557	602	1.185	**30**	168	175	394
								31	195	207	475

© Copyright Información y Control de Publicaciones

4. Gráficas (Nacional)

4.1 Por día de la semana (promedio)

N. únicos / Visitas (x 100)

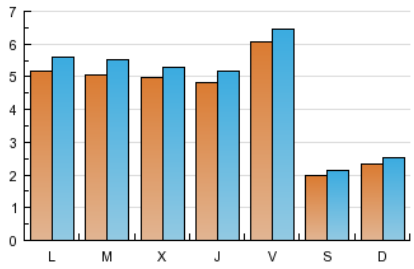

Páginas (x 100)

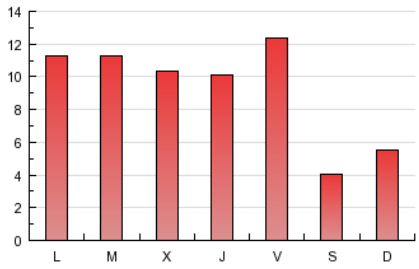

4.2 Por franja horaria (promedio)

Visitas (x 1000)

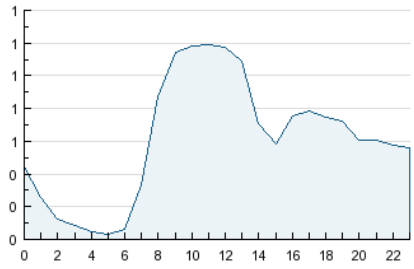

Páginas (x 1000)

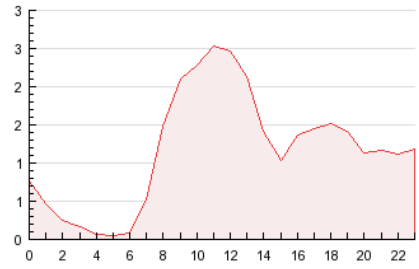

4.3 Por meses

N. únicos / Visitas (x 1000)

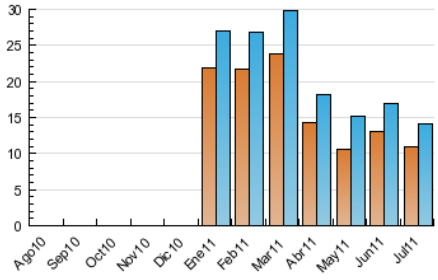

Páginas (x 1000)

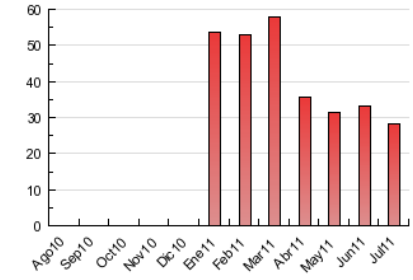

© Copyright Información y Control de Publicaciones

5. Definiciones básicas (Para más información ver Normas Técnicas para el Control de los Medios Electrónicos de Comunicación)

Página Vista:
Conjunto de ficheros enviado a un usuario como resultado de una petición del mismo recibida por el servidor. Cuando la página está formada por varios marcos (frames), el conjunto de los mismos tendrá, a efectos de cómptuo, la consideración de una página unitaria.

Visita:
Una secuencia ininterrumpida de páginas servidas a un usuario válido. Si dicho usuario no realiza peticiones de páginas en un periodo de tiempo (30 min) la siguiente petición constituirá el inicio de una nueva visita.

Navegador Único:
Total de combinaciones únicas de una dirección IP y un identificador adicional. Los medios pueden utilizar cookies o el Identificador de Alta de registro.

Duración Página Vista:
Tiempo acumulado en segundos de todas las páginas vistas (en visitas de dos o más páginas vistas), dividido por el número total de páginas vistas.

Duración Visita:
Tiempo en segundos de todas las visitas de dos o más páginas vistas, dividido por el número total de dos o más páginas vistas.

Tráfico nacional:
Audiencia/difusión correspondiente a España medida en base a los datos de las direcciones IP registradas por el sistema de medición.

6. Opinión

De OJDinteractiva, la división de INFORMACIóN Y CONTROL DE PUBLICACIONES S.A.:
Hemos examinado la información facilitada por el editor del medio electrónico para el periodo que comprende la presente certificación.
Nuestro examen se ha realizado de acuerdo con las normas y procedimientos establecidos en las Normas Técnicas para el Control de los Medios Electrónicos de Comunicación.
En nuestra opinión, la presente acta presenta razonablemente la difusión/audiencia registrada por este medio electrónico.

ADVERTENCIA:
El trabajo de OJDinteractiva, la división de INFORMACIóN Y CONTROL DE PUBLICACIONES S.A (INTROL) se limita a la realización de pruebas para la revisión de los datos de recuento suministrados por el editor con la finalidad de expresar una opinión sobre la razonabilidad de dichos datos de acuerdo con las Normas Técnicas para el control de los MEC.
Por tanto, INTROL no acepta responsabilidad alguna por las inexactitudes o errores que puedan existir en los datos de recuento. Tampoco acepta ninguna responsabilidad por la falsedad en los datos de recuento recibidos del editor, ni por otros datos de medición que no están incluidos en el análisis.

© Copyright Información y Control de Publicaciones