ACTA DE CONTROL CASADOMO

INFORMACION Y CONTROL DE PUBLICACIONES, S.A.

Serrano, 21 - 6 planta - Tel. 91 435 00 32 Fax 91 435 96 05 - 28001 MADRID
Entença, 218 Entr. 7 - Tel 93 439 24 18 Fax 93 419 25 34 - 08029 BARCELONA

Título:	CASADOMO
URL Primaria:	http://www.casadomo.com
Editor:	Grupo Tecma Red, S.L.
Domicilio:	Jorge Juan 68, 5º Oficina 5
Ciudad:	28009 MADRID
Teléfono:	91 431 21 06
Fax:	91 101 19 33
E-mail:	
Clasificación:	Noticias e Información
Sub-Clasificación:	Noticias de interés especial

CASADOMO.com
"El Portal del Edificio y Hogar Digital"

1. Cifras totales y promedios (Nacional e Internacional)

MES - AÑO	NAVEGADORES UNICOS	VISITAS	PAGINAS
Junio - 2011	27.162	32.836	59.215
PROMEDIO DIARIO	**1.030**	**1.095**	**1.974**
PROMEDIO LUNES-VIERNES	1.188	1.267	2.298
PROMEDIO SABADO-DOMINGO	594	620	1.082
PAGINAS / VISITAS	1,80		
DURACION MEDIA VISITAS	0:02:52		
DURACION MEDIA PAGINAS	0:01:36		

2. Secciones (Nacional e Internacional)

	PAGINAS	%
HOME	3.143	5.31 %
RESTO	56.072	94.69 %

3. Por día del mes (Nacional e Internacional)

Día	N. únicos	Visitas	Páginas	Día	N. únicos	Visitas	Páginas	Día	N. únicos	Visitas	Páginas
1	1.398	1.496	2.702	**11**	702	726	1.228	**21**	1.196	1.267	2.343
2	1.323	1.413	2.521	**12**	583	618	1.060	**22**	1.106	1.164	1.976
3	1.282	1.364	2.577	**13**	1.296	1.378	2.459	**23**	1.011	1.063	1.860
4	647	670	1.125	**14**	1.334	1.403	2.482	**24**	1.033	1.112	2.348
5	628	654	1.229	**15**	1.265	1.361	2.403	**25**	559	589	1.014
6	1.361	1.456	2.703	**16**	1.189	1.283	2.204	**26**	541	559	1.012
7	1.327	1.431	2.640	**17**	1.140	1.246	2.288	**27**	1.034	1.101	1.965
8	1.278	1.349	2.498	**18**	512	531	878	**28**	1.082	1.140	2.053
9	1.202	1.289	2.301	**19**	578	612	1.111	**29**	865	924	1.576
10	1.244	1.335	2.594	**20**	1.157	1.228	2.275	**30**	1.012	1.074	1.790

© Copyright Información y Control de Publicaciones

4. Gráficas (Nacional e Internacional)

4.1 Por día de la semana (promedio)

N. únicos / Visitas (x 100)

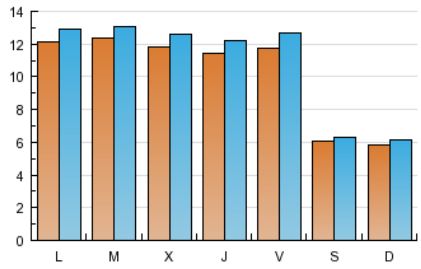

Páginas (x 100)

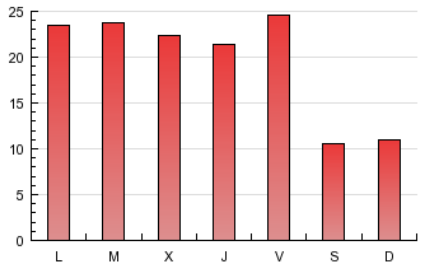

4.2 Por franja horaria (promedio)

Visitas (x 1000)

Páginas (x 1000)

4.3 Por meses

N. únicos / Visitas (x 1000)

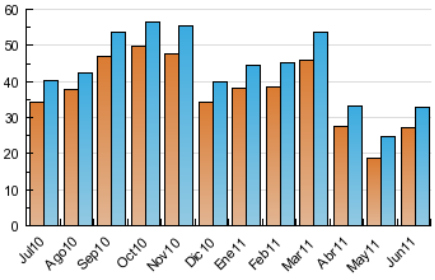

Páginas (x 1000)

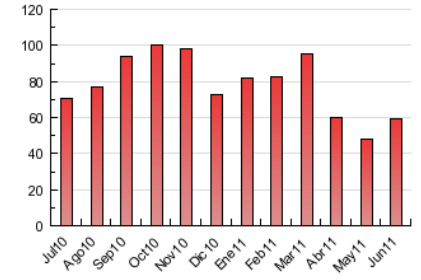

© Copyright Información y Control de Publicaciones

ACTA DE CONTROL CASADOMO

INFORMACION Y CONTROL DE PUBLICACIONES, S.A.

Serrano, 21 - 6 planta - Tel. 91 435 00 32 Fax 91 435 96 05 - 28001 MADRID
Entença, 218 Entr. 7 - Tel 93 439 24 18 Fax 93 419 25 34 - 08029 BARCELONA

Anexo - Tráfico Nacional

Título:	CASADOMO
URL Primaria:	http://www.casadomo.com
Editor:	Grupo Tecma Red, S.L.
Domicilio:	Jorge Juan 68, 5º Oficina 5
Ciudad:	28009 MADRID
Teléfono:	91 431 21 06
Fax:	91 101 19 33
E-mail:	
Clasificación:	Noticias e Información
Sub-Clasificación:	Noticias de interés especial

CASADOMO.com
"El Portal del Edificio y Hogar Digital"

1. Cifras totales y promedios (Nacional)

MES - AÑO	NAVEGADORES UNICOS	VISITAS	PAGINAS
Junio - 2011	12.971	16.923	33.121
PROMEDIO DIARIO	**524**	**564**	**1.104**
PROMEDIO LUNES-VIERNES	612	661	1.300
PROMEDIO SABADO-DOMINGO	284	297	566
PAGINAS / VISITAS	1,96		
DURACION MEDIA VISITAS	0:02:32		
DURACION MEDIA PAGINAS	0:01:18		

2. Secciones (Nacional)

	PAGINAS	%
HOME	2.216	6.69 %
RESTO	30.905	93.31 %

3. Por día del mes (Nacional)

Día	N. únicos	Visitas	Páginas	Día	N. únicos	Visitas	Páginas	Día	N. únicos	Visitas	Páginas
1	753	802	1.583	**11**	355	372	675	**21**	568	605	1.184
2	717	782	1.485	**12**	284	296	533	**22**	514	541	1.002
3	685	747	1.487	**13**	674	721	1.324	**23**	445	469	866
4	311	326	588	**14**	713	758	1.398	**24**	467	523	1.173
5	314	331	715	**15**	618	682	1.293	**25**	233	243	434
6	794	851	1.733	**16**	569	633	1.208	**26**	252	266	546
7	714	785	1.660	**17**	613	682	1.348	**27**	590	627	1.189
8	656	702	1.415	**18**	241	253	455	**28**	541	579	1.185
9	616	670	1.347	**19**	278	289	584	**29**	404	440	800
10	681	737	1.594	**20**	625	664	1.371	**30**	509	547	946

© Copyright Información y Control de Publicaciones

4. Gráficas (Nacional)

4.1 Por día de la semana (promedio)

N. únicos / Visitas (x 100)

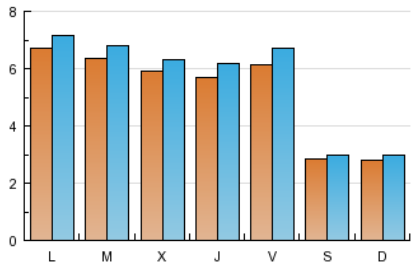

Páginas (x 100)

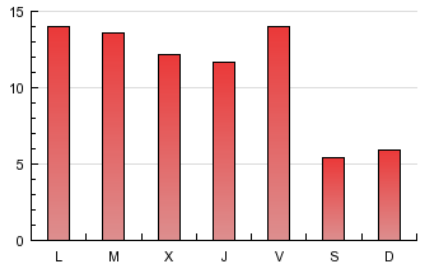

4.2 Por franja horaria (promedio)

Visitas (x 1000)

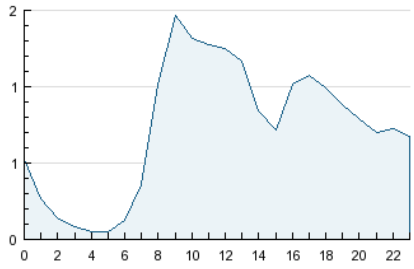

Páginas (x 1000)

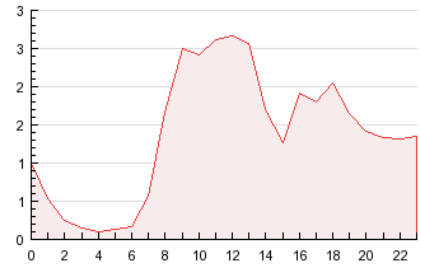

4.3 Por meses

N. únicos / Visitas (x 1000)

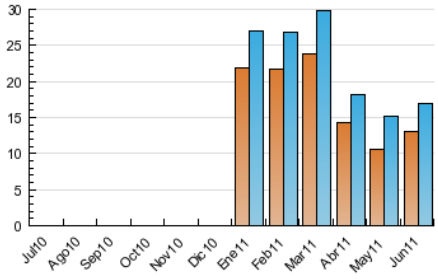

Páginas (x 1000)

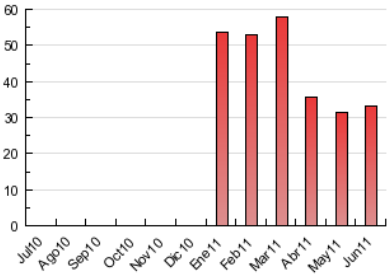

© Copyright Información y Control de Publicaciones

5. Definiciones básicas (Para más información ver Normas Técnicas para el Control de los Medios Electrónicos de Comunicación)

Página Vista:
Conjunto de ficheros enviado a un usuario como resultado de una petición del mismo recibida por el servidor. Cuando la página está formada por varios marcos (frames), el conjunto de los mismos tendrá, a efectos de cómptuo, la consideración de una página unitaria.

Visita:
Una secuencia ininterrumpida de páginas servidas a un usuario válido. Si dicho usuario no realiza peticiones de páginas en un periodo de tiempo (30 min) la siguiente petición constituirá el inicio de una nueva visita.

Navegador Único:
Total de combinaciones únicas de una dirección IP y un identificador adicional. Los medios pueden utilizar cookies o el Identificador de Alta de registro.

Duración Página Vista:
Tiempo acumulado en segundos de todas las páginas vistas (en visitas de dos o más páginas vistas), dividido por el número total de páginas vistas.

Duración Visita:
Tiempo en segundos de todas las visitas de dos o más páginas vistas, dividido por el número total de dos o más páginas vistas.

Tráfico nacional:
Audiencia/difusión correspondiente a España medida en base a los datos de las direcciones IP registradas por el sistema de medición.

6. Opinión

De OJDinteractiva, la división de INFORMACIóN Y CONTROL DE PUBLICACIONES S.A.:
Hemos examinado la información facilitada por el editor del medio electrónico para el periodo que comprende la presente certificación.
Nuestro examen se ha realizado de acuerdo con las normas y procedimientos establecidos en las Normas Técnicas para el Control de los Medios Electrónicos de Comunicación.
En nuestra opinión, la presente acta presenta razonablemente la difusión/audiencia registrada por este medio electrónico.

ADVERTENCIA:
El trabajo de OJDinteractiva, la división de INFORMACIóN Y CONTROL DE PUBLICACIONES S.A (INTROL) se limita a la realización de pruebas para la revisión de los datos de recuento suministrados por el editor con la finalidad de expresar una opinión sobre la razonabilidad de dichos datos de acuerdo con las Normas Técnicas para el control de los MEC.
Por tanto, INTROL no acepta responsabilidad alguna por las inexactitudes o errores que puedan existir en los datos de recuento. Tampoco acepta ninguna responsabilidad por la falsedad en los datos de recuento recibidos del editor, ni por otros datos de medición que no están incluidos en el análisis.

© Copyright Información y Control de Publicaciones