ACTA DE CONTROL CASADOMO

INFORMACION Y CONTROL DE PUBLICACIONES, S.A.

Velázquez, 46, 1º Drcha - Tel. 91 435 00 32 Fax 91 435 96 05 - 28001 - MADRID
Entença, 218 Entr. 7 - Tel 93 439 24 18 Fax 93 419 25 34 - 08029 - BARCELONA

Título: CASADOMO
URL Primaria: https://www.casadomo.com
Editor: Grupo Tecma Red, S.L.
Domicilio: Jorge Juan, 31 - 1º izq. ext
Ciudad: 28001 MADRID
Teléfono: 91 431 21 06
Fax: 91 101 19 33
E-mail:
Clasificación: Noticias e Información
Sub-Clasificación: Noticias de interés especial

CASADOMO.com
Todo sobre Edificios Inteligentes

1. Cifras totales y promedios (Nacional e Internacional)

MES - AÑO	NAVEGADORES UNICOS	VISITAS	PAGINAS
Febrero - 2016	19.631	26.329	40.905
PROMEDIO DIARIO	**833**	**908**	**1.411**
PROMEDIO LUNES-VIERNES	987	1.080	1.695
PROMEDIO SABADO-DOMINGO	427	457	664
PAGINAS / VISITAS	1,55		
DURACION MEDIA VISITAS	0:01:24		
DURACION MEDIA PAGINAS	0:02:16		

2. Secciones (Nacional e Internacional)

	PAGINAS	%
HOME	2.298	5.62 %
RESTO	38.607	94.38 %

3. Por día del mes (Nacional e Internacional)

Día	N. únicos	Visitas	Páginas	Día	N. únicos	Visitas	Páginas	Día	N. únicos	Visitas	Páginas
1	1.021	1.141	1.744	11	1.082	1.214	2.053	21	410	433	586
2	1.042	1.125	1.647	12	974	1.094	1.751	22	1.005	1.110	1.848
3	991	1.096	1.604	13	476	518	809	23	962	1.047	1.679
4	974	1.045	1.650	14	442	485	719	24	1.028	1.101	1.745
5	850	917	1.362	15	1.126	1.220	1.904	25	882	942	1.407
6	447	470	712	16	1.101	1.209	1.797	26	865	946	1.488
7	380	406	569	17	895	1.017	1.650	27	453	484	696
8	998	1.117	1.831	18	1.092	1.197	1.993	28	459	492	717
9	1.038	1.119	1.800	19	834	884	1.310	29	913	979	1.546
10	1.058	1.151	1.781	20	349	370	507				

© Copyright Información y Control de Publicaciones

4. Gráficas (Nacional e Internacional)

4.1 Por día de la semana (promedio)

N. únicos / Visitas (x 100)

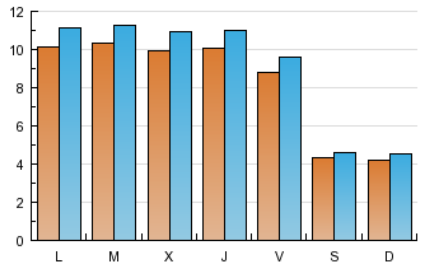

Páginas (x 100)

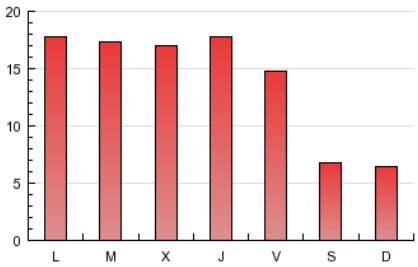

4.2 Por franja horaria (promedio)

Visitas (x 1000)

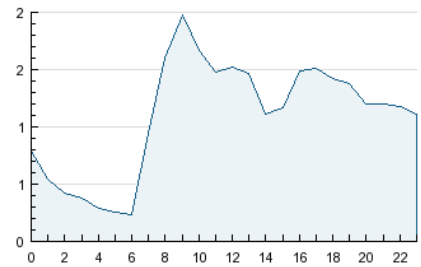

Páginas (x 1000)

4.3 Por meses

N. únicos / Visitas (x 1000)

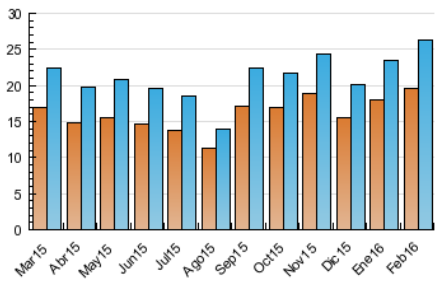

Páginas (x 1000)

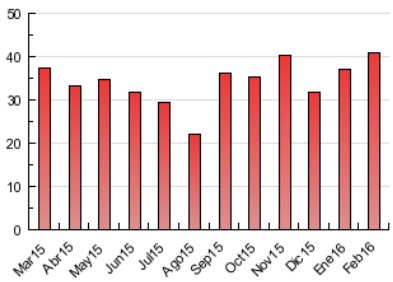

© Copyright Información y Control de Publicaciones

ACTA DE CONTROL CASADOMO

INFORMACION Y CONTROL DE PUBLICACIONES, S.A.

Velázquez, 46, 1º Drcha - Tel. 91 435 00 32 Fax 91 435 96 05 - 28001 - MADRID
Entença, 218 Entr. 7 - Tel 93 439 24 18 Fax 93 419 25 34 - 08029 - BARCELONA

Anexo - Tráfico Nacional

Título:	CASADOMO
URL Primaria:	https://www.casadomo.com
Editor:	Grupo Tecma Red, S.L.
Domicilio:	Jorge Juan, 31 - 1º izq. ext
Ciudad:	28001 MADRID
Teléfono:	91 431 21 06
Fax:	91 101 19 33
E-mail:	
Clasificación:	Noticias e Información
Sub-Clasificación:	Noticias de interés especial

CASADOMO.com
Todo sobre Edificios Inteligentes

1. Cifras totales y promedios (Nacional)

MES - AÑO	NAVEGADORES UNICOS	VISITAS	PAGINAS
Febrero - 2016	13.474	18.761	29.250
PROMEDIO DIARIO	**591**	**647**	**1.009**
PROMEDIO LUNES-VIERNES	709	777	1.223
PROMEDIO SABADO-DOMINGO	284	305	446
PAGINAS / VISITAS	1,56		
DURACION MEDIA VISITAS	0:01:27		
DURACION MEDIA PAGINAS	0:02:17		

2. Secciones (Nacional)

	PAGINAS	%
HOME	1.665	5.69 %
RESTO	27.585	94.31 %

3. Por día del mes (Nacional)

Día	N. únicos	Visitas	Páginas	Día	N. únicos	Visitas	Páginas	Día	N. únicos	Visitas	Páginas
1	777	853	1.317	**11**	788	890	1.413	**21**	274	288	395
2	734	799	1.205	**12**	709	803	1.318	**22**	704	787	1.288
3	737	820	1.180	**13**	308	344	538	**23**	643	701	1.182
4	681	733	1.207	**14**	303	338	530	**24**	740	796	1.340
5	568	614	928	**15**	826	890	1.352	**25**	616	651	1.002
6	283	299	471	**16**	783	868	1.253	**26**	629	688	1.111
7	254	272	378	**17**	630	736	1.102	**27**	293	307	455
8	744	825	1.215	**18**	801	885	1.561	**28**	314	330	447
9	778	839	1.365	**19**	564	598	920	**29**	659	708	1.139
10	770	839	1.285	**20**	243	260	353				

© Copyright Información y Control de Publicaciones

4. Gráficas (Nacional)

4.1 Por día de la semana (promedio)

N. únicos / Visitas (x 100)

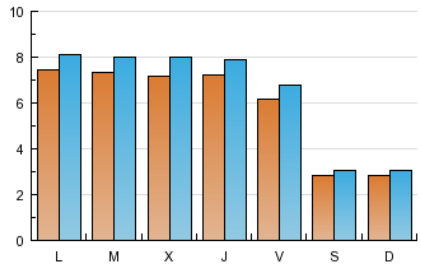

Páginas (x 100)

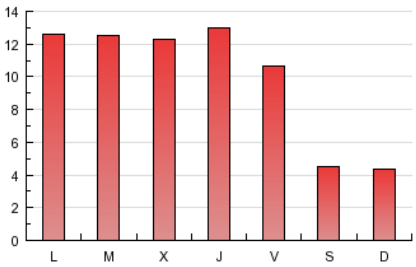

4.2 Por franja horaria (promedio)

Visitas (x 1000)

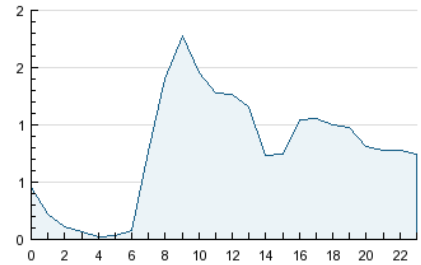

Páginas (x 1000)

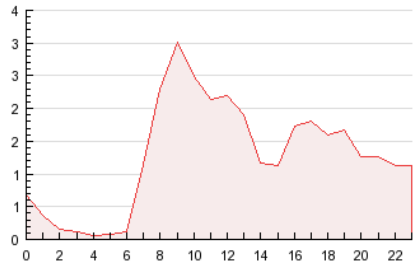

4.3 Por meses

N. únicos / Visitas (x 1000)

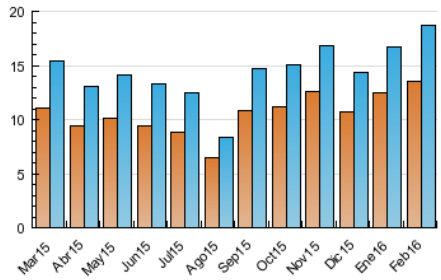

Páginas (x 1000)

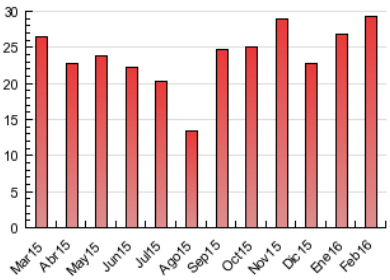

© Copyright Información y Control de Publicaciones

5. Observaciones

Este Medio Electrónico de Comunicación ha sido medido por la herramienta Google Analytics de Google

6. Definiciones básicas (Para más información ver Normas Técnicas para el Control de los Medios Electrónicos de Comunicación)

Página Vista:
Conjunto de ficheros enviado a un usuario como resultado de una petición del mismo recibida por el servidor. Cuando la página está formada por varios marcos (frames), el conjunto de los mismos tendrá, a efectos de cómptuo, la consideración de una página unitaria.

Visita:
Una secuencia ininterrumpida de páginas servidas a un usuario válido. Si dicho usuario no realiza peticiones de páginas en un periodo de tiempo (30 min) la siguiente petición constituirá el inicio de una nueva visita.

Navegador Único:
Total de combinaciones únicas de una dirección IP y un identificador adicional. Los medios pueden utilizar cookies o el Identificador de Alta de registro.

Duración Página Vista:
Tiempo acumulado en segundos de todas las páginas vistas (en visitas de dos o más páginas vistas), dividido por el número total de páginas vistas.

Duración Visita:
Tiempo en segundos de todas las visitas de dos o más páginas vistas, dividido por el número total de visitas de dos o más páginas vistas.

Tráfico nacional:
Audiencia/difusión correspondiente a España medida en base a los datos de las direcciones IP registradas por el sistema de medición.

7. Opinión

De OJDinteractiva, la división de INFORMACIóN Y CONTROL DE PUBLICACIONES S.A.:
Hemos examinado la información facilitada por el editor del medio electrónico para el periodo que comprende la presente certificación.
Nuestro examen se ha realizado de acuerdo con las normas y procedimientos establecidos en las Normas Técnicas para el Control de los Medios Electrónicos de Comunicación.
En nuestra opinión, la presente acta presenta razonablemente la difusión/audiencia registrada por este medio electrónico.

ADVERTENCIA:
El trabajo de OJDinteractiva, la división de INFORMACIóN Y CONTROL DE PUBLICACIONES S.A (INTROL) se limita a la realización de pruebas para la revisión de los datos de recuento suministrados por el editor con la finalidad de expresar una opinión sobre la razonabilidad de dichos datos de acuerdo con las Normas Técnicas para el control de los MEC.
Por tanto, INTROL no acepta responsabilidad alguna por las inexactitudes o errores que puedan existir en los datos de recuento. Tampoco acepta ninguna responsabilidad por la falsedad en los datos de recuento recibidos del editor, ni por otros datos de medición que no están incluidos en el análisis.

© Copyright Información y Control de Publicaciones