ACTA DE CONTROL TELECINCO.ES

INFORMACION Y CONTROL DE PUBLICACIONES, S.A.

Serrano, 21 - 6 planta - Tel. 91 435 00 32 Fax 91 435 96 05 - 28001 MADRID
Entença, 218 Entr. 7 - Tel 93 439 24 18 Fax 93 419 25 34 - 08029 BARCELONA

Título: TELECINCO.ES
URL Primaria: http://www.telecinco.es
Editor: Conecta 5 Telecinco, S.A.
Domicilio: Ed. TELECINCO - G. Ctra. Fuencarral a Alcobendas nº 4
Ciudad: 28049 MADRID
Teléfono: 91 212 83 00
Fax: 91 212 83 01
E-mail: marketing@publim-gestion.es
Clasificación: Entretenimiento
Sub-Clasificación: Broadcast

1. Cifras totales y promedios (Nacional e Internacional)

MES - AÑO	NAVEGADORES UNICOS	VISITAS	PAGINAS
Julio - 2012	11.159.402	35.024.638	198.543.938
PROMEDIO DIARIO	**813.549**	**1.129.827**	**6.404.643**
PROMEDIO LUNES-VIERNES	869.609	1.218.752	6.849.245
PROMEDIO SABADO-DOMINGO	676.513	912.455	5.317.840
PAGINAS / VISITAS	5,67		
DURACION MEDIA VISITAS	0:15:41		
DURACION MEDIA PAGINAS	0:02:46		

2. Secciones (Nacional e Internacional)

	PAGINAS	%
HOME	26.231.886	13.21 %
RESTO	172.312.052	86.79 %

3. Por día del mes (Nacional e Internacional)

Día	N. únicos	Visitas	Páginas	Día	N. únicos	Visitas	Páginas	Día	N. únicos	Visitas	Páginas
1	917.519	1.196.733	6.950.687	11	924.595	1.299.655	7.296.938	21	593.935	810.673	4.804.252
2	1.143.614	1.593.620	8.689.288	12	848.582	1.197.312	6.770.989	22	604.849	818.177	4.666.678
3	961.035	1.353.191	7.758.651	13	821.410	1.138.861	6.411.584	23	872.406	1.220.741	6.560.982
4	865.105	1.227.329	7.200.064	14	644.007	878.909	5.174.014	24	842.589	1.183.244	6.599.038
5	859.795	1.212.867	6.830.127	15	695.930	936.624	5.641.934	25	807.067	1.131.029	6.282.704
6	881.618	1.218.521	6.886.850	16	865.365	1.211.951	6.794.427	26	810.548	1.137.143	6.315.222
7	674.563	921.558	5.401.061	17	824.875	1.168.007	6.588.154	27	757.178	1.050.653	5.907.256
8	752.161	1.020.778	5.976.592	18	846.214	1.193.671	6.635.611	28	585.223	800.026	4.578.204
9	999.643	1.390.588	8.190.310	19	883.284	1.236.872	6.698.075	29	620.431	828.618	4.667.136
10	1.014.964	1.417.186	7.873.228	20	808.365	1.125.954	6.527.303	30	765.674	1.073.709	5.981.191
								31	727.476	1.030.438	5.885.388

© Copyright Información y Control de Publicaciones

4. Gráficas (Nacional e Internacional)

4.1 Por día de la semana (promedio)

N. únicos / Visitas (x 100)

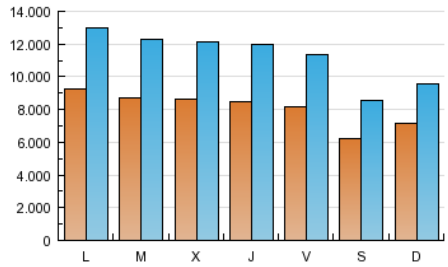

Páginas (x 100)

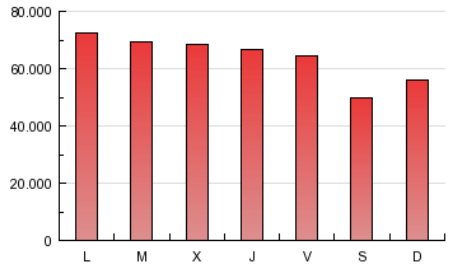

4.2 Por franja horaria (promedio)

Visitas (x 1000)

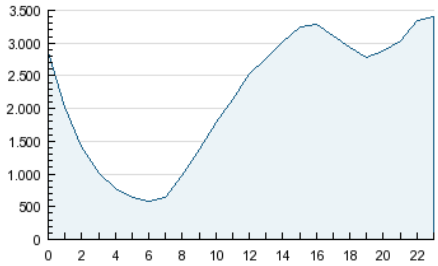

Páginas (x 1000)

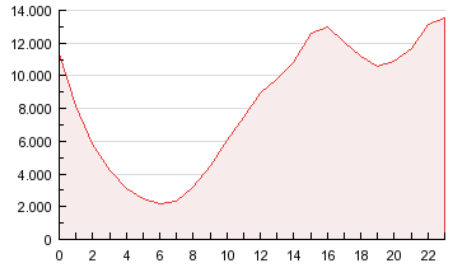

4.3 Por meses

N. únicos / Visitas (x 1000)

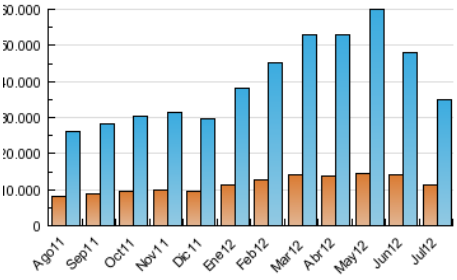

Páginas (x 1000)

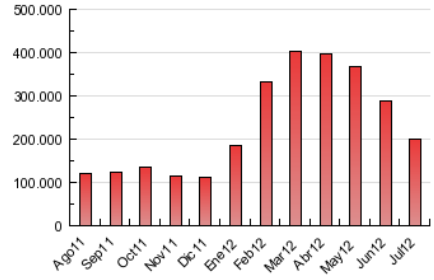

© Copyright Información y Control de Publicaciones

ACTA DE CONTROL TELECINCO.ES

INFORMACION Y CONTROL DE PUBLICACIONES, S.A.

Serrano, 21 - 6 planta - Tel. 91 435 00 32 Fax 91 435 96 05 - 28001 MADRID
Entença, 218 Entr. 7 - Tel 93 439 24 18 Fax 93 419 25 34 - 08029 BARCELONA

Anexo - Tráfico Nacional

Título: TELECINCO.ES
URL Primaria: http://www.telecinco.es
Editor: Conecta 5 Telecinco, S.A.
Domicilio: Ed. TELECINCO - G. Ctra. Fuencarral a Alcobendas nº 4
Ciudad: 28049 MADRID
Teléfono: 91 212 83 00
Fax: 91 212 83 01
E-mail: marketing@publim-gestion.es
Clasificación: Entretenimiento
Sub-Clasificación: Broadcast

1. Cifras totales y promedios (Nacional)

MES - AÑO	NAVEGADORES UNICOS	VISITAS	PAGINAS
Julio - 2012	9.478.185	30.922.737	174.702.822
PROMEDIO DIARIO	**717.883**	**997.508**	**5.635.575**
PROMEDIO LUNES-VIERNES	770.413	1.080.943	6.042.716
PROMEDIO SABADO-DOMINGO	589.474	793.555	4.640.342
PAGINAS / VISITAS	5,65		
DURACION MEDIA VISITAS	0:15:05		
DURACION MEDIA PAGINAS	0:02:40		

2. Secciones (Nacional)

	PAGINAS	%
HOME	23.728.143	13.58 %
RESTO	150.974.679	86.42 %

3. Por día del mes (Nacional)

Día	N. únicos	Visitas	Páginas	Día	N. únicos	Visitas	Páginas	Día	N. únicos	Visitas	Páginas
1	797.060	1.038.173	6.099.636	11	825.835	1.161.042	6.477.663	21	514.260	699.869	4.151.361
2	1.004.565	1.403.651	7.623.000	12	752.392	1.062.623	5.981.257	22	525.869	709.620	4.039.954
3	847.426	1.198.225	6.866.062	13	726.677	1.006.536	5.634.793	23	775.361	1.086.514	5.795.027
4	765.427	1.088.913	6.374.362	14	559.135	761.714	4.494.218	24	747.227	1.049.803	5.815.605
5	765.255	1.080.518	6.042.862	15	611.139	821.054	4.973.382	25	712.330	998.821	5.513.583
6	784.431	1.083.086	6.069.094	16	770.141	1.079.737	6.011.055	26	710.659	1.000.290	5.537.320
7	591.150	805.437	4.713.125	17	730.551	1.035.388	5.800.122	27	660.903	918.738	5.162.224
8	664.702	901.113	5.301.680	18	750.477	1.058.897	5.844.026	28	504.427	688.879	3.948.963
9	894.544	1.246.096	7.333.075	19	784.984	1.099.415	5.893.695	29	537.527	716.137	4.040.761
10	910.980	1.271.922	7.023.364	20	714.909	994.183	5.731.303	30	673.732	948.136	5.254.208
								31	640.285	908.207	5.156.042

© Copyright Información y Control de Publicaciones

4. Gráficas (Nacional)

4.1 Por día de la semana (promedio)

N. únicos / Visitas (x 100)

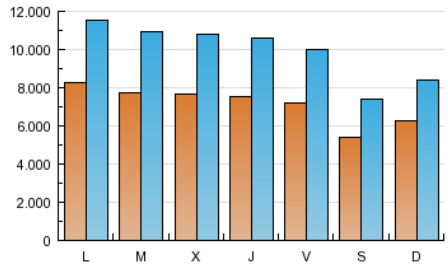

Páginas (x 100)

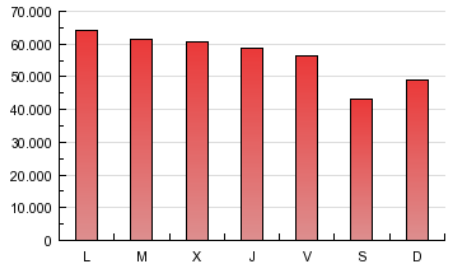

4.2 Por franja horaria (promedio)

Visitas (x 1000)

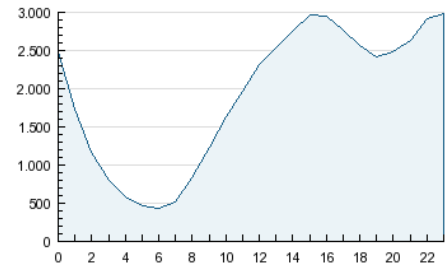

Páginas (x 1000)

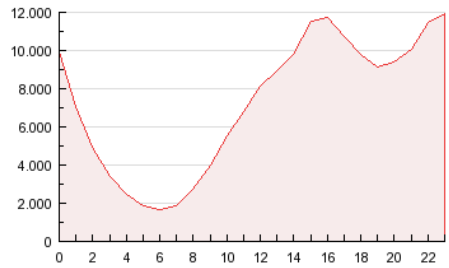

4.3 Por meses

N. únicos / Visitas (x 1000)

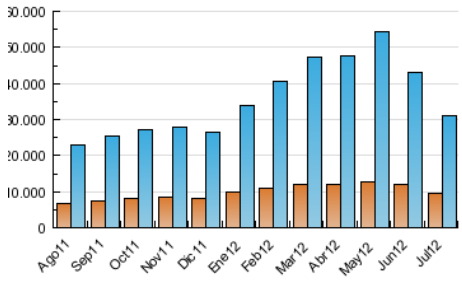

Páginas (x 1000)

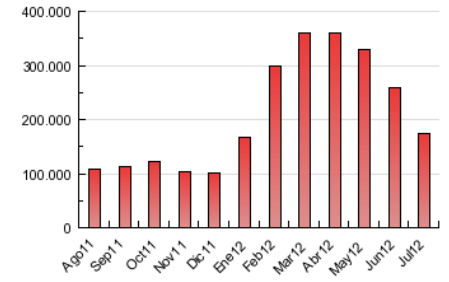

© Copyright Información y Control de Publicaciones

5. Definiciones básicas (Para más información ver Normas Técnicas para el Control de los Medios Electrónicos de Comunicación)

Página Vista:
Conjunto de ficheros enviado a un usuario como resultado de una petición del mismo recibida por el servidor. Cuando la página está formada por varios marcos (frames), el conjunto de los mismos tendrá, a efectos de cómptuo, la consideración de una página unitaria.

Visita:
Una secuencia ininterrumpida de páginas servidas a un usuario válido. Si dicho usuario no realiza peticiones de páginas en un periodo de tiempo (30 min) la siguiente petición constituirá el inicio de una nueva visita.

Navegador Único:
Total de combinaciones únicas de una dirección IP y un identificador adicional. Los medios pueden utilizar cookies o el Identificador de Alta de registro.

Duración Página Vista:
Tiempo acumulado en segundos de todas las páginas vistas (en visitas de dos o más páginas vistas), dividido por el número total de páginas vistas.

Duración Visita:
Tiempo en segundos de todas las visitas de dos o más páginas vistas, dividido por el número total de dos o más páginas vistas.

Tráfico nacional:
Audiencia/difusión correspondiente a España medida en base a los datos de las direcciones IP registradas por el sistema de medición.

6. Opinión

De OJDinteractiva, la división de INFORMACIóN Y CONTROL DE PUBLICACIONES S.A.:
Hemos examinado la información facilitada por el editor del medio electrónico para el periodo que comprende la presente certificación.
Nuestro examen se ha realizado de acuerdo con las normas y procedimientos establecidos en las Normas Técnicas para el Control de los Medios Electrónicos de Comunicación.
En nuestra opinión, la presente acta presenta razonablemente la difusión/audiencia registrada por este medio electrónico.

ADVERTENCIA:
El trabajo de OJDinteractiva, la división de INFORMACIóN Y CONTROL DE PUBLICACIONES S.A (INTROL) se limita a la realización de pruebas para la revisión de los datos de recuento suministrados por el editor con la finalidad de expresar una opinión sobre la razonabilidad de dichos datos de acuerdo con las Normas Técnicas para el control de los MEC.
Por tanto, INTROL no acepta responsabilidad alguna por las inexactitudes o errores que puedan existir en los datos de recuento. Tampoco acepta ninguna responsabilidad por la falsedad en los datos de recuento recibidos del editor, ni por otros datos de medición que no están incluidos en el análisis.

© Copyright Información y Control de Publicaciones