ACTA DE CONTROL CORREOFARMACEUTICO.COM

INFORMACION Y CONTROL DE PUBLICACIONES, S.A.

Serrano, 21 - 6 planta - Tel. 91 435 00 32 Fax 91 435 96 05 - 28001 MADRID
Entença, 218 Entr. 7 - Tel 93 439 24 18 Fax 93 419 25 34 - 08029 BARCELONA

Título:	CORREOFARMACEUTICO.COM
URL Primaria:	http://www.correofarmaceutico.com
Editor:	Unidad Editorial Internet, S.A.
Domicilio:	Av. de San Luis 25-27
Ciudad:	28033 MADRID
Teléfono:	91 443 50 00
Fax:	91 586 48 50
E-mail:	publicidad@el-mundo.es
Clasificación:	Noticias e Información
Sub-Clasificación:	Noticias de interés especial

1. Cifras totales y promedios (Nacional e Internacional)

MES - AÑO	NAVEGADORES UNICOS	VISITAS	PAGINAS
Mayo - 2012	45.856	70.729	159.319
PROMEDIO DIARIO	**2.038**	**2.282**	**5.139**
PROMEDIO LUNES-VIERNES	2.371	2.678	6.166
PROMEDIO SABADO-DOMINGO	1.082	1.143	2.188
PAGINAS / VISITAS	2,25		
DURACION MEDIA VISITAS	0:02:27		
DURACION MEDIA PAGINAS	0:01:06		

2. Secciones (Nacional e Internacional)

	PAGINAS	%
HOME	48.186	30.24 %
RESTO	111.133	69.76 %

3. Por día del mes (Nacional e Internacional)

Día	N. únicos	Visitas	Páginas	Día	N. únicos	Visitas	Páginas	Día	N. únicos	Visitas	Páginas
1	1.713	1.839	4.607	**11**	1.759	1.945	3.876	**21**	3.603	4.116	10.727
2	2.452	2.749	6.865	**12**	949	989	1.798	**22**	2.499	2.810	6.193
3	2.352	2.712	6.469	**13**	940	999	1.789	**23**	2.364	2.592	5.502
4	2.145	2.432	5.386	**14**	2.578	2.957	6.854	**24**	2.069	2.284	4.745
5	1.262	1.328	2.590	**15**	2.059	2.295	5.170	**25**	1.717	1.899	3.607
6	1.265	1.353	2.513	**16**	2.167	2.433	5.192	**26**	1.049	1.112	2.041
7	3.744	4.284	11.020	**17**	2.067	2.399	4.926	**27**	1.030	1.090	2.002
8	2.617	2.932	7.002	**18**	1.777	2.025	4.164	**28**	3.556	4.104	11.251
9	2.236	2.493	5.470	**19**	977	1.041	2.161	**29**	2.745	3.121	7.097
10	2.039	2.290	4.709	**20**	1.183	1.229	2.611	**30**	2.182	2.463	5.628
								31	2.093	2.414	5.354

© Copyright Información y Control de Publicaciones

4. Gráficas (Nacional e Internacional)

4.1 Por día de la semana (promedio)

N. únicos / Visitas (x 100)

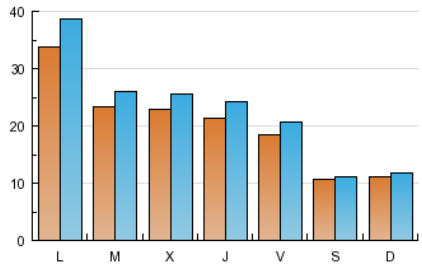

Páginas (x 100)

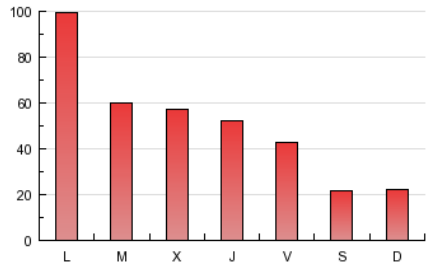

4.2 Por franja horaria (promedio)

Visitas (x 1000)

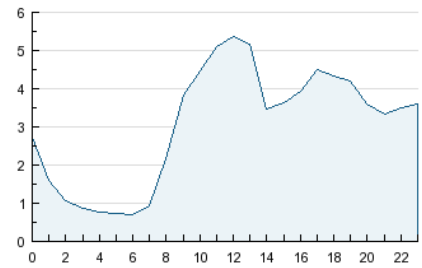

Páginas (x 1000)

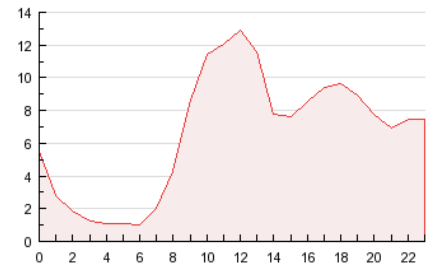

4.3 Por meses

N. únicos / Visitas (x 1000)

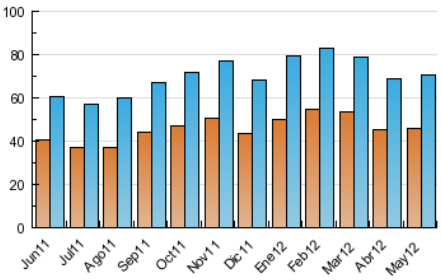

Páginas (x 1000)

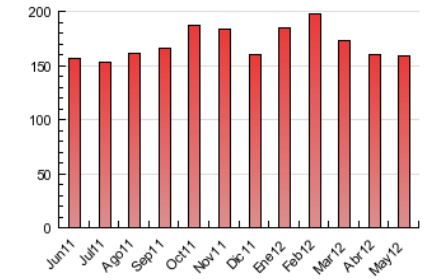

© Copyright Información y Control de Publicaciones

INFORMACION Y CONTROL DE PUBLICACIONES, S.A.

Serrano, 21 - 6 planta - Tel. 91 435 00 32 Fax 91 435 96 05 - 28001 MADRID

Entença, 218 Entr. 7 - Tel 93 439 24 18 Fax 93 419 25 34 - 08029 BARCELONA

Anexo - Tráfico Nacional

Título:	CORREOFARMACEUTICO.COM
URL Primaria:	http://www.correofarmaceutico.com
Editor:	Unidad Editorial Internet, S.A.
Domicilio:	Av. de San Luis 25-27
Ciudad:	28033 MADRID
Teléfono:	91 443 50 00
Fax:	91 586 48 50
E-mail:	publicidad@el-mundo.es
Clasificación:	Noticias e Información
Sub-Clasificación:	Noticias de interés especial

1. Cifras totales y promedios (Nacional)

MES - AÑO	NAVEGADORES UNICOS	VISITAS	PAGINAS
Mayo - 2012	33.669	57.600	140.582
PROMEDIO DIARIO	**1.626**	**1.858**	**4.535**
PROMEDIO LUNES-VIERNES	1.910	2.203	5.477
PROMEDIO SABADO-DOMINGO	809	867	1.826
PAGINAS / VISITAS	2,44		
DURACION MEDIA VISITAS	0:02:38		
DURACION MEDIA PAGINAS	0:01:05		

2. Secciones (Nacional)

	PAGINAS	%
HOME	46.261	32.91 %
RESTO	94.321	67.09 %

3. Por día del mes (Nacional)

Día	N. únicos	Visitas	Páginas	Día	N. únicos	Visitas	Páginas	Día	N. únicos	Visitas	Páginas
1	1.331	1.451	4.119	**11**	1.427	1.607	3.369	**21**	3.148	3.634	9.937
2	1.983	2.274	6.165	**12**	689	730	1.460	**22**	1.995	2.293	5.387
3	1.865	2.216	5.729	**13**	719	775	1.497	**23**	1.831	2.046	4.754
4	1.707	1.986	4.804	**14**	2.140	2.490	6.070	**24**	1.570	1.773	4.081
5	936	996	2.188	**15**	1.649	1.878	4.588	**25**	1.343	1.523	3.142
6	1.000	1.086	2.162	**16**	1.734	1.995	4.556	**26**	736	799	1.633
7	3.119	3.626	10.018	**17**	1.628	1.946	4.271	**27**	760	814	1.624
8	2.111	2.404	6.144	**18**	1.389	1.622	3.566	**28**	2.965	3.502	10.351
9	1.749	1.984	4.730	**19**	719	779	1.827	**29**	2.245	2.602	6.402
10	1.645	1.887	4.186	**20**	910	954	2.213	**30**	1.728	2.001	4.970
								31	1.620	1.927	4.639

© Copyright Información y Control de Publicaciones

4. Gráficas (Nacional)

4.1 Por día de la semana (promedio)

N. únicos / Visitas (x 100)

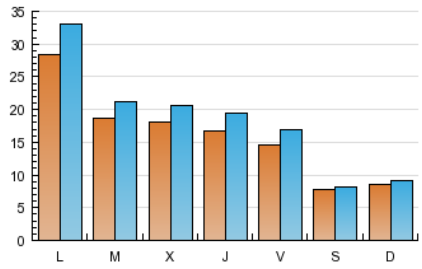

Páginas (x 100)

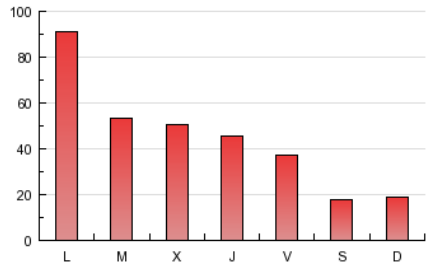

4.2 Por franja horaria (promedio)

Visitas (x 1000)

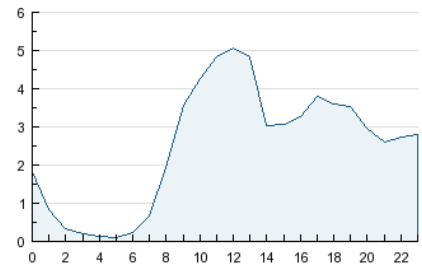

Páginas (x 1000)

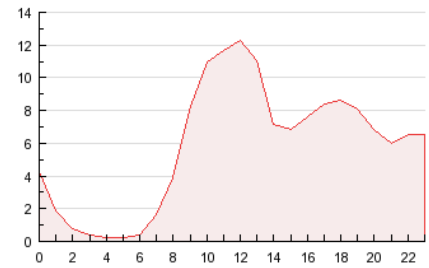

4.3 Por meses

N. únicos / Visitas (x 1000)

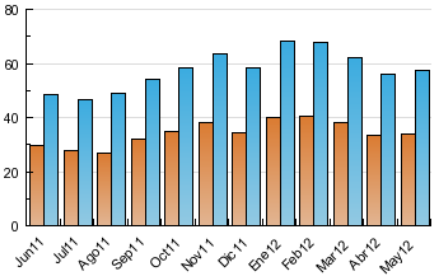

Páginas (x 1000)

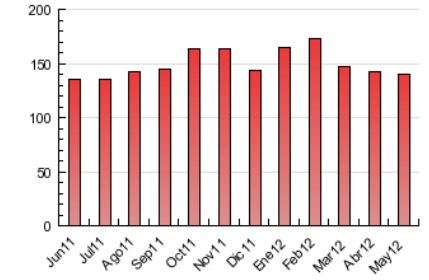

© Copyright Información y Control de Publicaciones

5. Definiciones básicas (Para más información ver Normas Técnicas para el Control de los Medios Electrónicos de Comunicación)

Página Vista:
Conjunto de ficheros enviado a un usuario como resultado de una petición del mismo recibida por el servidor. Cuando la página está formada por varios marcos (frames), el conjunto de los mismos tendrá, a efectos de cómptuo, la consideración de una página unitaria.

Visita:
Una secuencia ininterrumpida de páginas servidas a un usuario válido. Si dicho usuario no realiza peticiones de páginas en un periodo de tiempo (30 min) la siguiente petición constituirá el inicio de una nueva visita.

Navegador Único:
Total de combinaciones únicas de una dirección IP y un identificador adicional. Los medios pueden utilizar cookies o el Identificador de Alta de registro.

Duración Página Vista:
Tiempo acumulado en segundos de todas las páginas vistas (en visitas de dos o más páginas vistas), dividido por el número total de páginas vistas.

Duración Visita:
Tiempo en segundos de todas las visitas de dos o más páginas vistas, dividido por el número total de dos o más páginas vistas.

Tráfico nacional:
Audiencia/difusión correspondiente a España medida en base a los datos de las direcciones IP registradas por el sistema de medición.

6. Opinión

De OJDinteractiva, la división de INFORMACIóN Y CONTROL DE PUBLICACIONES S.A.:
Hemos examinado la información facilitada por el editor del medio electrónico para el periodo que comprende la presente certificación.
Nuestro examen se ha realizado de acuerdo con las normas y procedimientos establecidos en las Normas Técnicas para el Control de los Medios Electrónicos de Comunicación.
En nuestra opinión, la presente acta presenta razonablemente la difusión/audiencia registrada por este medio electrónico.

ADVERTENCIA:
El trabajo de OJDinteractiva, la división de INFORMACIóN Y CONTROL DE PUBLICACIONES S.A (INTROL) se limita a la realización de pruebas para la revisión de los datos de recuento suministrados por el editor con la finalidad de expresar una opinión sobre la razonabilidad de dichos datos de acuerdo con las Normas Técnicas para el control de los MEC.
Por tanto, INTROL no acepta responsabilidad alguna por las inexactitudes o errores que puedan existir en los datos de recuento. Tampoco acepta ninguna responsabilidad por la falsedad en los datos de recuento recibidos del editor, ni por otros datos de medición que no están incluidos en el análisis.

© Copyright Información y Control de Publicaciones