



INFORMACION Y CONTROL DE PUBLICACIONES, S.A.

Velázquez, 46, 1º Drcha - Tel. 91 435 00 32 Fax 91 435 96 05 - 28001 - MADRID
 Entença, 218 Entr. 7 - Tel 93 439 24 18 Fax 93 419 25 34 - 08029 - BARCELONA

Título: GACETAMEDICA.COM
URL Primaria: http://www.gacetamedica.com
Editor: Wecare-U Comunicación, S.L.
Domicilio: Suero de Quiñones, 34, 1ª planta
Ciudad: 28002 MADRID
Teléfono: 91 383 43 24
Fax: 91 383 27 96
E-mail:
Clasificación: Noticias e Información
Sub-Clasificación: Noticias globales y actualidad

GACETA MÉDICA.com

1. Cifras totales y promedios (Nacional e Internacional)

MES - AÑO	NAVEGADORES UNICOS	VISITAS	PAGINAS
Marzo - 2017	140.530	155.859	189.812
PROMEDIO DIARIO	4.828	5.028	6.123
PROMEDIO LUNES-VIERNES	6.151	6.401	7.747
PROMEDIO SABADO-DOMINGO	1.025	1.080	1.453
PAGINAS / VISITAS	1,22		
DURACION MEDIA VISITAS	0:01:15		
DURACION MEDIA PAGINAS	0:05:44		

2. Secciones (Nacional e Internacional)

	PAGINAS	%
HOME	16.736	8.82 %
RESTO	173.076	91.18 %

3. Por día del mes (Nacional e Internacional)

Día	N. únicos	Visitas	Páginas	Día	N. únicos	Visitas	Páginas	Día	N. únicos	Visitas	Páginas
1	1.986	2.127	3.293	11	1.020	1.079	1.510	21	1.781	1.922	3.082
2	1.849	1.962	3.001	12	820	863	1.251	22	1.903	2.020	3.131
3	1.568	1.674	2.586	13	1.642	1.758	2.886	23	1.682	1.813	2.893
4	905	962	1.284	14	1.539	1.636	2.711	24	1.728	1.852	2.860
5	1.046	1.098	1.429	15	1.520	1.629	2.568	25	1.189	1.267	1.797
6	1.851	1.975	3.191	16	1.732	1.835	2.827	26	952	991	1.487
7	1.744	1.842	2.888	17	1.786	1.880	2.906	27	14.242	14.682	16.822
8	1.742	1.856	2.932	18	1.330	1.398	1.661	28	54.912	56.557	60.924
9	1.581	1.684	2.868	19	934	982	1.204	29	28.138	29.042	31.693
10	1.453	1.552	2.627	20	1.506	1.583	2.192	30	8.750	9.211	10.961
								31	4.838	5.127	6.347

4. Gráficas (Nacional e Internacional)

4.1 Por día de la semana (promedio)

N. únicos / Visitas (x 100)

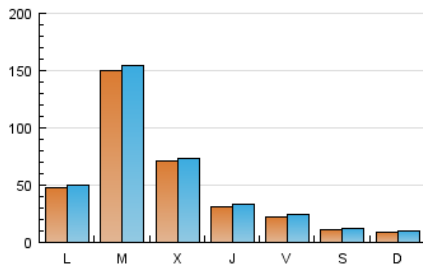

Páginas (x 100)

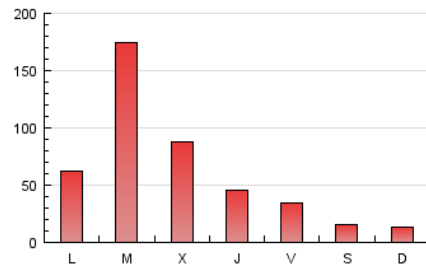

4.2 Por franja horaria (promedio)

Visitas (x 1000)



Páginas (x 1000)



4.3 Por meses

N. únicos / Visitas (x 1000)

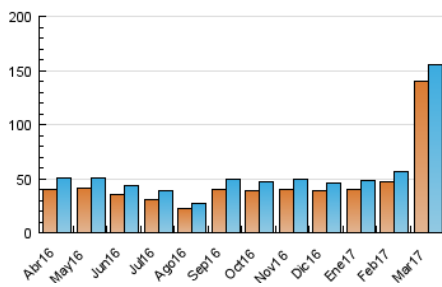

Páginas (x 1000)

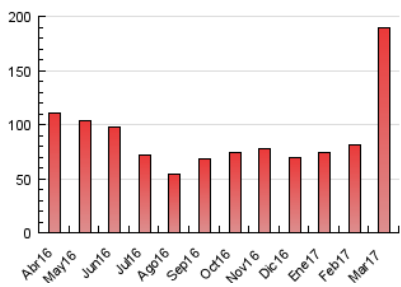



INFORMACION Y CONTROL DE PUBLICACIONES, S.A.

Velázquez, 46, 1º Drcha - Tel. 91 435 00 32 Fax 91 435 96 05 - 28001 - MADRID
 Entença, 218 Entr. 7 - Tel 93 439 24 18 Fax 93 419 25 34 - 08029 - BARCELONA

Anexo - Tráfico Nacional

Título: GACETAMEDICA.COM
URL Primaria: http://www.gacetamedica.com
Editor: Wecare-U Comunicación, S.L.
Domicilio: Suero de Quiñones, 34, 1ª planta
Ciudad: 28002 MADRID
Teléfono: 91 383 43 24
Fax: 91 383 27 96
E-mail:
Clasificación: Noticias e Información
Sub-Clasificación: Noticias globales y actualidad

GACETA MÉDICA.com

1. Cifras totales y promedios (Nacional)

MES - AÑO	NAVEGADORES UNICOS	VISITAS	PAGINAS
Marzo - 2017	37.648	47.182	72.574
PROMEDIO DIARIO	1.427	1.522	2.341
PROMEDIO LUNES-VIERNES	1.650	1.763	2.752
PROMEDIO SABADO-DOMINGO	784	828	1.159
PAGINAS / VISITAS	1,54		
DURACION MEDIA VISITAS	0:03:16		
DURACION MEDIA PAGINAS	0:06:04		

2. Secciones (Nacional)

	PAGINAS	%
HOME	15.249	21.01 %
RESTO	57.325	78.99 %

3. Por día del mes (Nacional)

Día	N. únicos	Visitas	Páginas	Día	N. únicos	Visitas	Páginas	Día	N. únicos	Visitas	Páginas
1	1.571	1.699	2.771	11	761	812	1.164	21	1.304	1.415	2.477
2	1.456	1.556	2.536	12	677	711	1.071	22	1.418	1.518	2.523
3	1.225	1.309	2.161	13	1.279	1.384	2.420	23	1.228	1.339	2.350
4	710	760	1.068	14	1.130	1.207	2.167	24	1.359	1.475	2.454
5	869	916	1.215	15	1.041	1.131	1.937	25	914	975	1.464
6	1.527	1.639	2.728	16	1.150	1.240	2.117	26	695	724	1.167
7	1.410	1.498	2.496	17	1.226	1.310	2.273	27	3.699	3.918	5.239
8	1.394	1.485	2.449	18	969	1.020	1.235	28	4.241	4.438	5.505
9	1.252	1.342	2.445	19	675	708	886	29	2.811	2.960	4.001
10	1.099	1.186	2.204	20	1.188	1.251	1.772	30	1.840	1.991	3.050
								31	2.111	2.265	3.229

4. Gráficas (Nacional)

4.1 Por día de la semana (promedio)

N. únicos / Visitas (x 100)

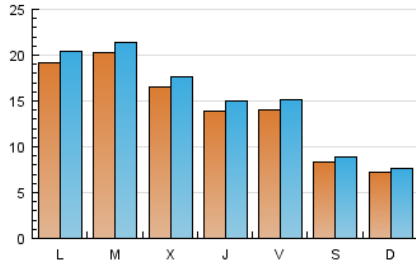

Páginas (x 100)

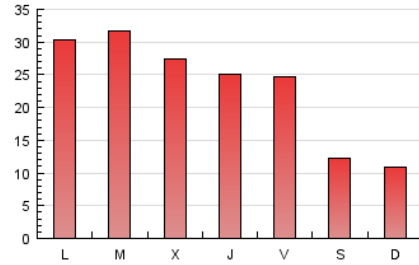

4.2 Por franja horaria (promedio)

Visitas (x 1000)

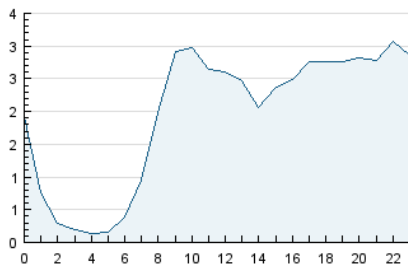

Páginas (x 1000)

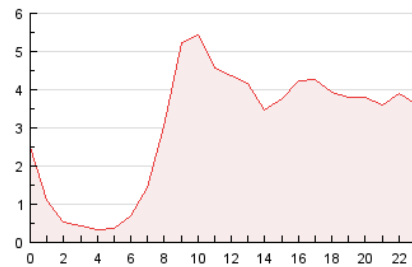

4.3 Por meses

N. únicos / Visitas (x 1000)

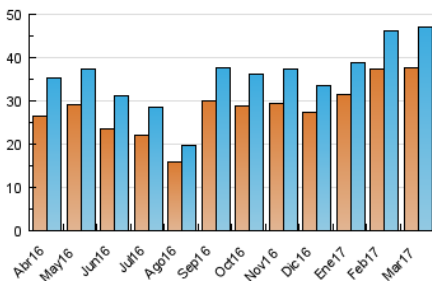

Páginas (x 1000)

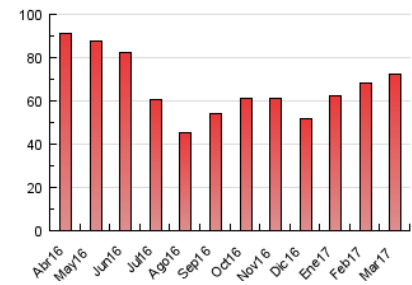

5. Observaciones

Este Medio Electrónico de Comunicación ha sido medido por la herramienta Google Analytics de Google

6. Definiciones básicas (Para más información ver Normas Técnicas para el Control de los Medios Electrónicos de Comunicación)

Página Vista:

Conjunto de ficheros enviado a un usuario como resultado de una petición del mismo recibida por el servidor. Cuando la página está formada por varios marcos (frames), el conjunto de los mismos tendrá, a efectos de cómputo, la consideración de una página unitaria.

Visita:

Una secuencia ininterrumpida de páginas servidas a un usuario válido. Si dicho usuario no realiza peticiones de páginas en un periodo de tiempo (30 min) la siguiente petición constituirá el inicio de una nueva visita.

Navegador Único:

Total de combinaciones únicas de una dirección IP y un identificador adicional. Los medios pueden utilizar cookies o el Identificador de Alta de registro.

Duración Página Vista:

Tiempo acumulado en segundos de todas las páginas vistas (en visitas de dos o más páginas vistas), dividido por el número total de páginas vistas.

Duración Visita:

Tiempo en segundos de todas las visitas de dos o más páginas vistas, dividido por el número total de visitas de dos o más páginas vistas.

Tráfico nacional:

Audiencia/difusión correspondiente a España medida en base a los datos de las direcciones IP registradas por el sistema de medición.

7. Opinión

De OJDinteractiva, la división de INFORMACIÓN Y CONTROL DE PUBLICACIONES S.A.:

Hemos examinado la información facilitada por el editor del medio electrónico para el periodo que comprende la presente certificación.

Nuestro examen se ha realizado de acuerdo con las normas y procedimientos establecidos en las Normas Técnicas para el Control de los Medios Electrónicos de Comunicación.

En nuestra opinión, la presente acta presenta razonablemente la difusión/audiencia registrada por este medio electrónico.

ADVERTENCIA:

El trabajo de OJDinteractiva, la división de INFORMACIÓN Y CONTROL DE PUBLICACIONES S.A (INTROL) se limita a la realización de pruebas para la revisión de los datos de recuento suministrados por el editor con la finalidad de expresar una opinión sobre la razonabilidad de dichos datos de acuerdo con las Normas Técnicas para el control de los MEC.

Por tanto, INTROL no acepta responsabilidad alguna por las inexactitudes o errores que puedan existir en los datos de recuento. Tampoco acepta ninguna responsabilidad por la falsedad en los datos de recuento recibidos del editor, ni por otros datos de medición que no están incluidos en el análisis.

Abril - 2017

OJDinteractiva