ACTA DE CONTROL LEMPORDA.INFO

INFORMACION Y CONTROL DE PUBLICACIONES, S.A.

Serrano, 21 - 6 planta - Tel. 91 435 00 32 Fax 91 435 96 05 - 28001 MADRID
Entença, 218 Entr. 7 - Tel 93 439 24 18 Fax 93 419 25 34 - 08029 BARCELONA

Título:	LEMPORDA.INFO
URL Primaria:	http://www.emporda.info
Editor:	Editorial l.Empordà, S.L.
Domicilio:	Avda. Salvador Dalí, 79
Ciudad:	17600 FIGUERES
Teléfono:	97 251 07 15
Fax:	97 267 36 61
E-mail:	
Clasificación:	Noticias e Información
Sub-Clasificación:	Noticias globales y actualidad

emporda.info

1. Cifras totales y promedios (Nacional e Internacional)

MES - AÑO	NAVEGADORES UNICOS	VISITAS	PAGINAS
Septiembre - 2011	18.582	31.788	97.040
PROMEDIO DIARIO	**923**	**1.060**	**3.235**
PROMEDIO LUNES-VIERNES	990	1.136	3.530
PROMEDIO SABADO-DOMINGO	739	849	2.422
PAGINAS / VISITAS	3,05		
DURACION MEDIA VISITAS	0:05:15		
DURACION MEDIA PAGINAS	0:01:42		

2. Secciones (Nacional e Internacional)

	PAGINAS	%
HOME	38.373	39.54 %
RESTO	58.667	60.46 %

3. Por día del mes (Nacional e Internacional)

Día	N. únicos	Visitas	Páginas	Día	N. únicos	Visitas	Páginas	Día	N. únicos	Visitas	Páginas
1	1.003	1.150	3.399	**11**	719	844	2.308	**21**	894	1.041	3.831
2	965	1.107	3.266	**12**	1.130	1.322	4.120	**22**	931	1.099	3.381
3	901	1.016	2.943	**13**	1.114	1.281	4.275	**23**	954	1.084	3.113
4	741	837	2.694	**14**	972	1.108	3.295	**24**	833	943	2.475
5	1.001	1.142	3.715	**15**	937	1.066	3.012	**25**	713	823	2.398
6	1.086	1.253	3.982	**16**	904	1.029	2.722	**26**	988	1.122	3.581
7	1.014	1.139	3.274	**17**	615	712	2.118	**27**	1.054	1.190	4.067
8	922	1.074	3.524	**18**	758	888	2.483	**28**	1.035	1.158	3.724
9	916	1.037	3.060	**19**	1.005	1.156	3.690	**29**	946	1.098	3.244
10	631	725	1.957	**20**	1.142	1.315	4.558	**30**	877	1.029	2.831

© Copyright Información y Control de Publicaciones

4. Gráficas (Nacional e Internacional)

4.1 Por día de la semana (promedio)

N. únicos / Visitas (x 100)

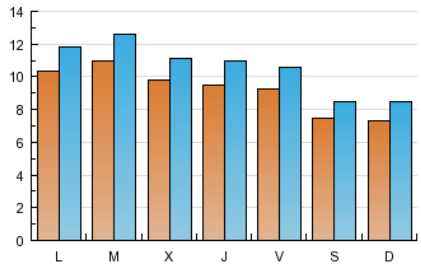

Páginas (x 100)

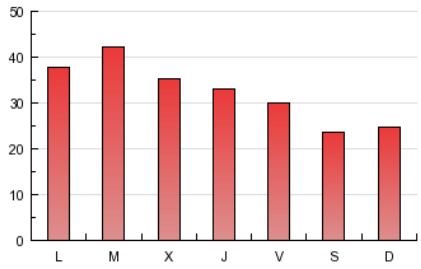

4.2 Por franja horaria (promedio)

Visitas (x 1000)

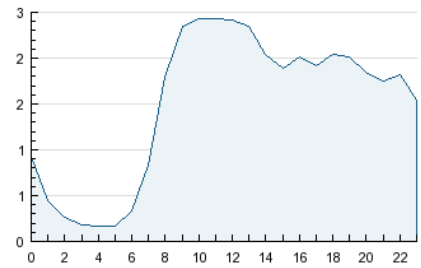

Páginas (x 1000)

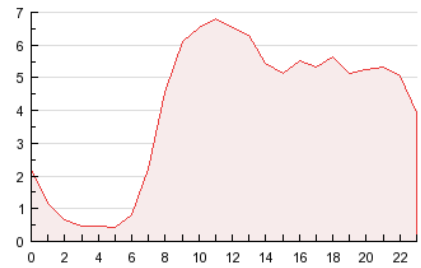

4.3 Por meses

N. únicos / Visitas (x 1000)

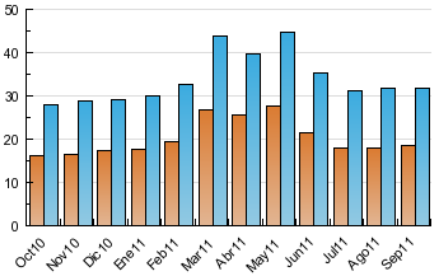

Páginas (x 1000)

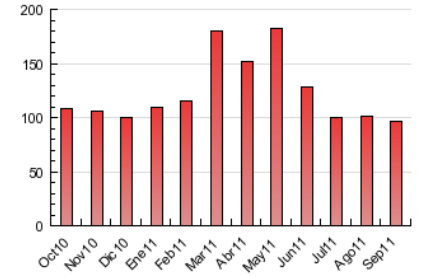

© Copyright Información y Control de Publicaciones

ACTA DE CONTROL LEMPORDA.INFO

INFORMACION Y CONTROL DE PUBLICACIONES, S.A.

Serrano, 21 - 6 planta - Tel. 91 435 00 32 Fax 91 435 96 05 - 28001 MADRID
Entença, 218 Entr. 7 - Tel 93 439 24 18 Fax 93 419 25 34 - 08029 BARCELONA

Anexo - Tráfico Nacional

Título:	LEMPORDA.INFO
URL Primaria:	http://www.emporda.info
Editor:	Editorial l.Empordà, S.L.
Domicilio:	Avda. Salvador Dalí, 79
Ciudad:	17600 FIGUERES
Teléfono:	97 251 07 15
Fax:	97 267 36 61
E-mail:	
Clasificación:	Noticias e Información
Sub-Clasificación:	Noticias globales y actualidad

emporda.info

1. Cifras totales y promedios (Nacional)

MES - AÑO	NAVEGADORES UNICOS	VISITAS	PAGINAS
Septiembre - 2011	17.367	29.985	92.986
PROMEDIO DIARIO	**868**	**1.000**	**3.100**
PROMEDIO LUNES-VIERNES	933	1.074	3.387
PROMEDIO SABADO-DOMINGO	688	794	2.309
PAGINAS / VISITAS	3,10		
DURACION MEDIA VISITAS	0:05:22		
DURACION MEDIA PAGINAS	0:01:42		

2. Secciones (Nacional)

	PAGINAS	%
HOME	37.212	40.02 %
RESTO	55.774	59.98 %

3. Por día del mes (Nacional)

Día	N. únicos	Visitas	Páginas	Día	N. únicos	Visitas	Páginas	Día	N. únicos	Visitas	Páginas
1	954	1.095	3.289	**11**	660	776	2.164	**21**	839	980	3.725
2	919	1.056	3.047	**12**	1.061	1.245	3.939	**22**	881	1.042	3.233
3	830	945	2.813	**13**	1.033	1.197	4.100	**23**	884	1.010	2.984
4	689	781	2.581	**14**	908	1.039	3.147	**24**	776	884	2.358
5	941	1.076	3.574	**15**	894	1.021	2.913	**25**	681	789	2.301
6	1.031	1.188	3.645	**16**	852	975	2.627	**26**	924	1.055	3.439
7	948	1.071	3.121	**17**	572	668	2.040	**27**	994	1.128	3.946
8	872	1.018	3.414	**18**	706	833	2.384	**28**	977	1.098	3.623
9	869	984	2.940	**19**	949	1.096	3.551	**29**	887	1.032	3.140
10	589	678	1.832	**20**	1.070	1.239	4.374	**30**	835	986	2.742

© Copyright Información y Control de Publicaciones

4. Gráficas (Nacional)

4.1 Por día de la semana (promedio)

N. únicos / Visitas (x 100)

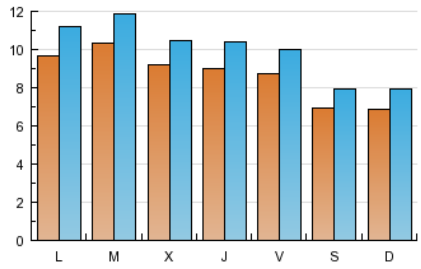

Páginas (x 100)

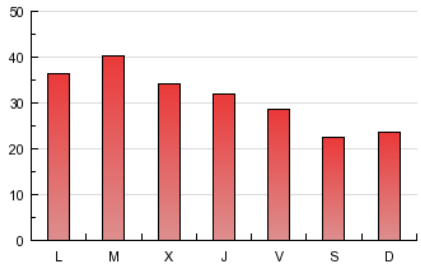

4.2 Por franja horaria (promedio)

Visitas (x 1000)

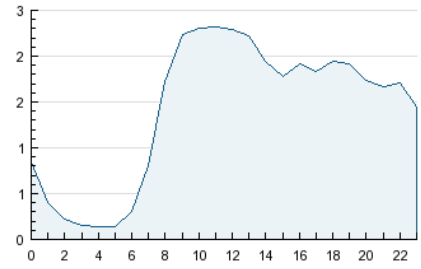

Páginas (x 1000)

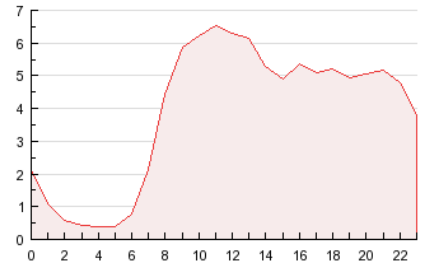

4.3 Por meses

N. únicos / Visitas (x 1000)

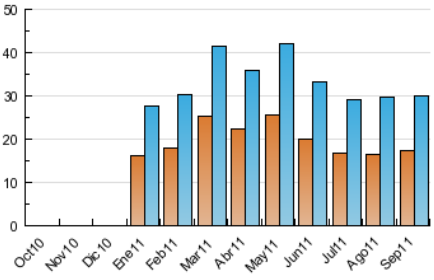

Páginas (x 1000)

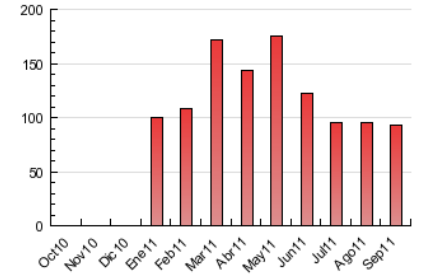

© Copyright Información y Control de Publicaciones

5. Definiciones básicas (Para más información ver Normas Técnicas para el Control de los Medios Electrónicos de Comunicación)

Página Vista:
Conjunto de ficheros enviado a un usuario como resultado de una petición del mismo recibida por el servidor. Cuando la página está formada por varios marcos (frames), el conjunto de los mismos tendrá, a efectos de cómptuo, la consideración de una página unitaria.

Visita:
Una secuencia ininterrumpida de páginas servidas a un usuario válido. Si dicho usuario no realiza peticiones de páginas en un periodo de tiempo (30 min) la siguiente petición constituirá el inicio de una nueva visita.

Navegador Único:
Total de combinaciones únicas de una dirección IP y un identificador adicional. Los medios pueden utilizar cookies o el Identificador de Alta de registro.

Duración Página Vista:
Tiempo acumulado en segundos de todas las páginas vistas (en visitas de dos o más páginas vistas), dividido por el número total de páginas vistas.

Duración Visita:
Tiempo en segundos de todas las visitas de dos o más páginas vistas, dividido por el número total de dos o más páginas vistas.

Tráfico nacional:
Audiencia/difusión correspondiente a España medida en base a los datos de las direcciones IP registradas por el sistema de medición.

6. Opinión

De OJDinteractiva, la división de INFORMACIóN Y CONTROL DE PUBLICACIONES S.A.:
Hemos examinado la información facilitada por el editor del medio electrónico para el periodo que comprende la presente certificación.
Nuestro examen se ha realizado de acuerdo con las normas y procedimientos establecidos en las Normas Técnicas para el Control de los Medios Electrónicos de Comunicación.
En nuestra opinión, la presente acta presenta razonablemente la difusión/audiencia registrada por este medio electrónico.

ADVERTENCIA:
El trabajo de OJDinteractiva, la división de INFORMACIóN Y CONTROL DE PUBLICACIONES S.A (INTROL) se limita a la realización de pruebas para la revisión de los datos de recuento suministrados por el editor con la finalidad de expresar una opinión sobre la razonabilidad de dichos datos de acuerdo con las Normas Técnicas para el control de los MEC.
Por tanto, INTROL no acepta responsabilidad alguna por las inexactitudes o errores que puedan existir en los datos de recuento. Tampoco acepta ninguna responsabilidad por la falsedad en los datos de recuento recibidos del editor, ni por otros datos de medición que no están incluidos en el análisis.

© Copyright Información y Control de Publicaciones