ACTA DE CONTROL LEMPORDA.INFO

INFORMACION Y CONTROL DE PUBLICACIONES, S.A.

Serrano, 21 - 6 planta - Tel. 91 435 00 32 Fax 91 435 96 05 - 28001 MADRID
Entença, 218 Entr. 7 - Tel 93 439 24 18 Fax 93 419 25 34 - 08029 BARCELONA

Título:	LEMPORDA.INFO
URL Primaria:	http://www.emporda.info
Editor:	Editorial l.Empordà, S.L.
Domicilio:	Avda. Salvador Dalí, 79
Ciudad:	17600 FIGUERES
Teléfono:	97 251 07 15
Fax:	97 267 36 61
E-mail:	
Clasificación:	Noticias e Información
Sub-Clasificación:	Noticias globales y actualidad

emporda.info

1. Cifras totales y promedios (Nacional e Internacional)

MES - AÑO	NAVEGADORES UNICOS	VISITAS	PAGINAS
Junio - 2012	21.323	37.580	116.345
PROMEDIO DIARIO	**1.089**	**1.253**	**3.878**
PROMEDIO LUNES-VIERNES	1.210	1.389	4.371
PROMEDIO SABADO-DOMINGO	806	934	2.729
PAGINAS / VISITAS	3,10		
DURACION MEDIA VISITAS	0:05:51		
DURACION MEDIA PAGINAS	0:01:53		

2. Secciones (Nacional e Internacional)

	PAGINAS	%
HOME	50.914	43.76 %
RESTO	65.431	56.24 %

3. Por día del mes (Nacional e Internacional)

Día	N. únicos	Visitas	Páginas	Día	N. únicos	Visitas	Páginas	Día	N. únicos	Visitas	Páginas
1	1.085	1.245	3.923	**11**	1.267	1.463	4.219	**21**	1.067	1.239	3.219
2	766	875	2.879	**12**	1.391	1.581	4.879	**22**	939	1.124	3.038
3	1.041	1.197	3.986	**13**	1.877	2.089	5.424	**23**	694	772	1.988
4	1.247	1.438	4.563	**14**	1.254	1.437	4.466	**24**	672	774	1.858
5	1.320	1.495	5.531	**15**	1.144	1.308	3.665	**25**	1.054	1.219	3.413
6	1.254	1.440	4.727	**16**	838	994	2.310	**26**	1.141	1.324	5.492
7	1.208	1.388	4.750	**17**	967	1.103	2.382	**27**	1.218	1.409	4.489
8	1.178	1.356	5.774	**18**	1.286	1.477	3.475	**28**	1.039	1.194	3.710
9	723	853	2.964	**19**	1.436	1.621	5.134	**29**	875	1.043	3.253
10	843	1.010	3.432	**20**	1.130	1.285	4.637	**30**	714	827	2.765

© Copyright Información y Control de Publicaciones

4. Gráficas (Nacional e Internacional)

4.1 Por día de la semana (promedio)

N. únicos / Visitas (x 100)

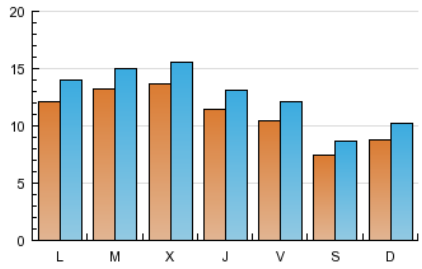

Páginas (x 100)

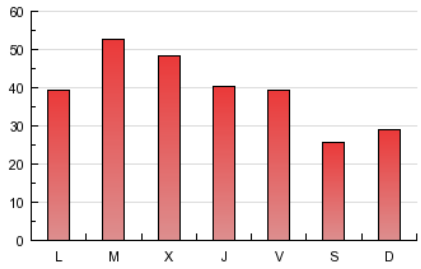

4.2 Por franja horaria (promedio)

Visitas (x 1000)

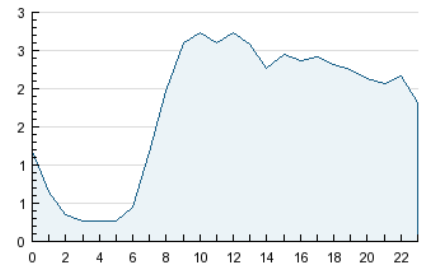

Páginas (x 1000)

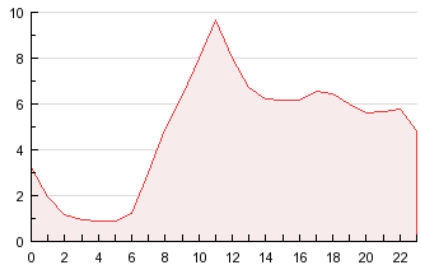

4.3 Por meses

N. únicos / Visitas (x 1000)

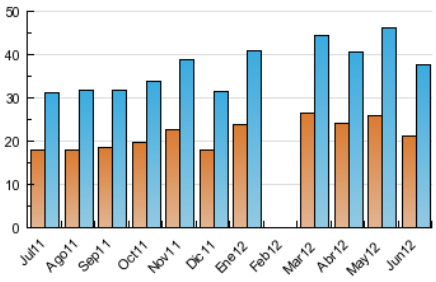

Páginas (x 1000)

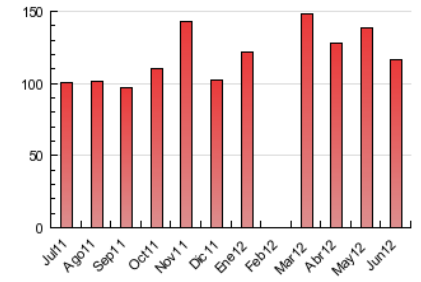

© Copyright Información y Control de Publicaciones

ACTA DE CONTROL LEMPORDA.INFO

INFORMACION Y CONTROL DE PUBLICACIONES, S.A.

Serrano, 21 - 6 planta - Tel. 91 435 00 32 Fax 91 435 96 05 - 28001 MADRID
Entença, 218 Entr. 7 - Tel 93 439 24 18 Fax 93 419 25 34 - 08029 BARCELONA

Anexo - Tráfico Nacional

Título:	LEMPORDA.INFO
URL Primaria:	http://www.emporda.info
Editor:	Editorial l.Empordà, S.L.
Domicilio:	Avda. Salvador Dalí, 79
Ciudad:	17600 FIGUERES
Teléfono:	97 251 07 15
Fax:	97 267 36 61
E-mail:	
Clasificación:	Noticias e Información
Sub-Clasificación:	Noticias globales y actualidad

emporda.info

1. Cifras totales y promedios (Nacional)

MES - AÑO	NAVEGADORES UNICOS	VISITAS	PAGINAS
Junio - 2012	18.326	33.820	109.404
PROMEDIO DIARIO	**970**	**1.127**	**3.647**
PROMEDIO LUNES-VIERNES	1.083	1.255	4.124
PROMEDIO SABADO-DOMINGO	706	828	2.534
PAGINAS / VISITAS	3,23		
DURACION MEDIA VISITAS	0:06:10		
DURACION MEDIA PAGINAS	0:01:53		

2. Secciones (Nacional)

	PAGINAS	%
HOME	48.392	44.23 %
RESTO	61.012	55.77 %

3. Por día del mes (Nacional)

Día	N. únicos	Visitas	Páginas	Día	N. únicos	Visitas	Páginas	Día	N. únicos	Visitas	Páginas
1	989	1.148	3.720	**11**	1.137	1.324	4.026	**21**	956	1.122	2.994
2	695	796	2.710	**12**	1.224	1.405	4.577	**22**	829	1.007	2.863
3	947	1.095	3.774	**13**	1.721	1.926	5.238	**23**	584	658	1.820
4	1.148	1.330	4.358	**14**	1.112	1.285	4.219	**24**	573	672	1.709
5	1.230	1.397	5.249	**15**	1.018	1.182	3.491	**25**	931	1.089	3.185
6	1.104	1.280	4.448	**16**	701	854	2.145	**26**	1.028	1.203	5.244
7	1.078	1.245	4.284	**17**	839	972	2.197	**27**	1.069	1.252	4.233
8	1.020	1.190	5.508	**18**	1.156	1.339	3.242	**28**	912	1.061	3.453
9	633	763	2.831	**19**	1.286	1.461	4.836	**29**	778	940	3.044
10	771	932	3.034	**20**	1.027	1.178	4.385	**30**	611	714	2.587

© Copyright Información y Control de Publicaciones

4. Gráficas (Nacional)

4.1 Por día de la semana (promedio)

N. únicos / Visitas (x 100)

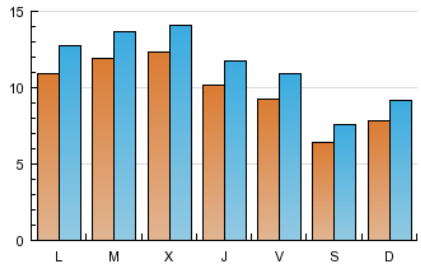

Páginas (x 100)

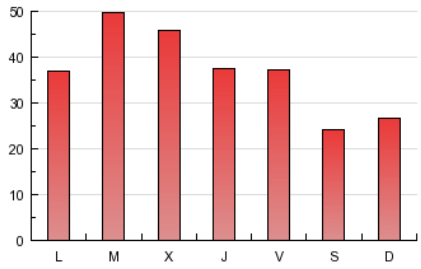

4.2 Por franja horaria (promedio)

Visitas (x 1000)

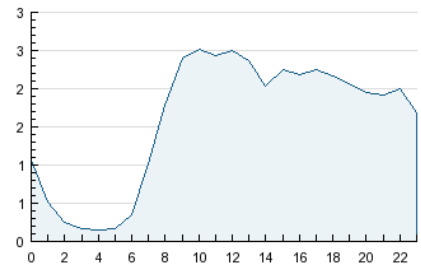

Páginas (x 1000)

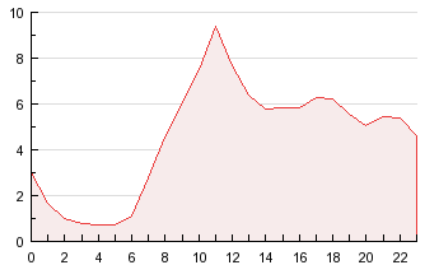

4.3 Por meses

N. únicos / Visitas (x 1000)

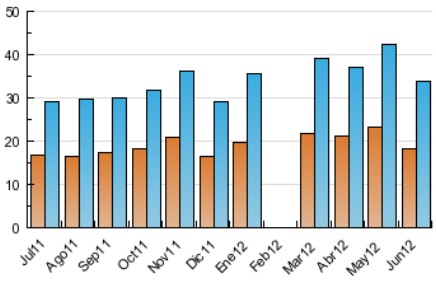

Páginas (x 1000)

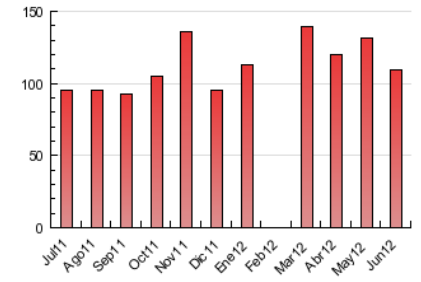

© Copyright Información y Control de Publicaciones

5. Definiciones básicas (Para más información ver Normas Técnicas para el Control de los Medios Electrónicos de Comunicación)

Página Vista:
Conjunto de ficheros enviado a un usuario como resultado de una petición del mismo recibida por el servidor. Cuando la página está formada por varios marcos (frames), el conjunto de los mismos tendrá, a efectos de cómptuo, la consideración de una página unitaria.

Visita:
Una secuencia ininterrumpida de páginas servidas a un usuario válido. Si dicho usuario no realiza peticiones de páginas en un periodo de tiempo (30 min) la siguiente petición constituirá el inicio de una nueva visita.

Navegador Único:
Total de combinaciones únicas de una dirección IP y un identificador adicional. Los medios pueden utilizar cookies o el Identificador de Alta de registro.

Duración Página Vista:
Tiempo acumulado en segundos de todas las páginas vistas (en visitas de dos o más páginas vistas), dividido por el número total de páginas vistas.

Duración Visita:
Tiempo en segundos de todas las visitas de dos o más páginas vistas, dividido por el número total de dos o más páginas vistas.

Tráfico nacional:
Audiencia/difusión correspondiente a España medida en base a los datos de las direcciones IP registradas por el sistema de medición.

6. Opinión

De OJDinteractiva, la división de INFORMACIóN Y CONTROL DE PUBLICACIONES S.A.:
Hemos examinado la información facilitada por el editor del medio electrónico para el periodo que comprende la presente certificación.
Nuestro examen se ha realizado de acuerdo con las normas y procedimientos establecidos en las Normas Técnicas para el Control de los Medios Electrónicos de Comunicación.
En nuestra opinión, la presente acta presenta razonablemente la difusión/audiencia registrada por este medio electrónico.

ADVERTENCIA:
El trabajo de OJDinteractiva, la división de INFORMACIóN Y CONTROL DE PUBLICACIONES S.A (INTROL) se limita a la realización de pruebas para la revisión de los datos de recuento suministrados por el editor con la finalidad de expresar una opinión sobre la razonabilidad de dichos datos de acuerdo con las Normas Técnicas para el control de los MEC.
Por tanto, INTROL no acepta responsabilidad alguna por las inexactitudes o errores que puedan existir en los datos de recuento. Tampoco acepta ninguna responsabilidad por la falsedad en los datos de recuento recibidos del editor, ni por otros datos de medición que no están incluidos en el análisis.

© Copyright Información y Control de Publicaciones