



INFORMACION Y CONTROL DE PUBLICACIONES, S.A.

Velázquez, 46, 1º Drcha - Tel. 91 435 00 32 Fax 91 435 96 05 - 28001 - MADRID
 Entença, 218 Entr. 7 - Tel 93 439 24 18 Fax 93 419 25 34 - 08029 - BARCELONA

Título: TOTMATARO - TOTESPORT.CAT
URL Primaria: http://www.totesport.cat
Editor: El Tot Mataró, S.L.
Domicilio: C/ d en Xammar, 11
Ciudad: 08301 MATARO
Teléfono: 93 796 16 42
Fax: 92 755 41 06
E-mail:
Clasificación: Entretenimiento
Sub-Clasificación: Deportes

1. Cifras totales y promedios (Nacional e Internacional)

MES - AÑO	NAVEGADORES UNICOS	VISITAS	PAGINAS
Marzo - 2017	10.812	27.185	64.884
PROMEDIO DIARIO	734	877	2.093
PROMEDIO LUNES-VIERNES	790	946	2.292
PROMEDIO SABADO-DOMINGO	572	679	1.521
PAGINAS / VISITAS	2,39		
DURACION MEDIA VISITAS	0:02:06		
DURACION MEDIA PAGINAS	0:01:31		

2. Secciones (Nacional e Internacional)

	PAGINAS	%
HOME	4.326	6.67 %
RESTO	60.558	93.33 %

3. Por día del mes (Nacional e Internacional)

Día	N. únicos	Visitas	Páginas	Día	N. únicos	Visitas	Páginas	Día	N. únicos	Visitas	Páginas
1	525	607	1.374	11	338	367	849	21	603	700	1.695
2	654	810	2.051	12	453	578	1.449	22	401	478	1.267
3	1.101	1.236	2.119	13	919	1.219	3.472	23	612	773	2.368
4	639	710	1.334	14	694	825	2.204	24	635	715	1.777
5	909	1.136	2.419	15	513	601	1.422	25	397	428	962
6	1.268	1.562	3.987	16	989	1.185	2.448	26	791	980	2.392
7	1.280	1.461	2.797	17	964	1.053	1.968	27	1.449	1.804	4.665
8	688	801	1.734	18	387	431	926	28	781	898	2.200
9	592	737	1.863	19	659	799	1.840	29	480	601	1.519
10	562	649	1.837	20	982	1.283	3.752	30	820	994	2.516
								31	668	764	1.678

4. Gráficas (Nacional e Internacional)

4.1 Por día de la semana (promedio)

N. únicos / Visitas (x 100)

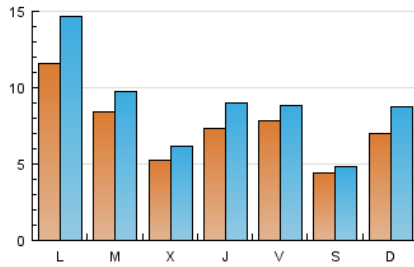

Páginas (x 100)

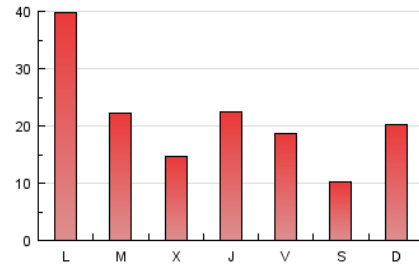

4.2 Por franja horaria (promedio)

Visitas (x 1000)

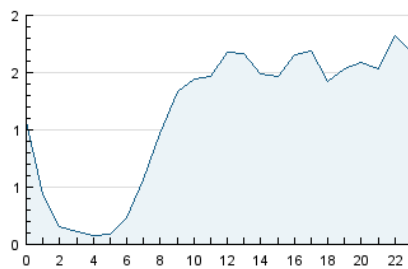

Páginas (x 1000)

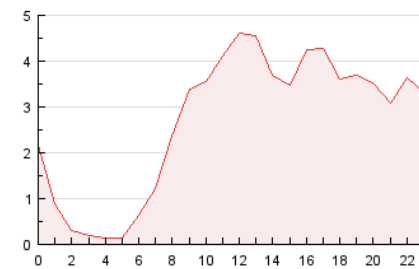

4.3 Por meses

N. únicos / Visitas (x 1000)

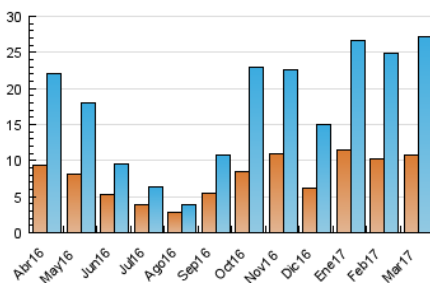

Páginas (x 1000)

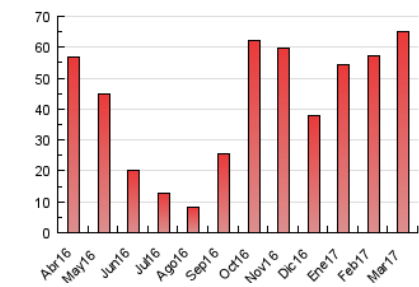



INFORMACION Y CONTROL DE PUBLICACIONES, S.A.

Velázquez, 46, 1º Drcha - Tel. 91 435 00 32 Fax 91 435 96 05 - 28001 - MADRID
 Entença, 218 Entr. 7 - Tel 93 439 24 18 Fax 93 419 25 34 - 08029 - BARCELONA

Anexo - Tráfico Nacional

Título: TOTMATARO - TOTESPORT.CAT
URL Primaria: http://www.totesport.cat
Editor: El Tot Mataró, S.L.
Domicilio: C/ d en Xammar, 11
Ciudad: 08301 MATARO
Teléfono: 93 796 16 42
Fax: 92 755 41 06
E-mail:
Clasificación: Entretenimiento
Sub-Clasificación: Deportes

1. Cifras totales y promedios (Nacional)

MES - AÑO	NAVEGADORES UNICOS	VISITAS	PAGINAS
Marzo - 2017	9.888	25.919	62.676
PROMEDIO DIARIO	695	836	2.022
PROMEDIO LUNES-VIERNES	745	898	2.207
PROMEDIO SABADO-DOMINGO	552	658	1.490
PAGINAS / VISITAS	2,42		
DURACION MEDIA VISITAS	0:02:09		
DURACION MEDIA PAGINAS	0:01:31		

2. Secciones (Nacional)

	PAGINAS	%
HOME	4.239	6.76 %
RESTO	58.437	93.24 %

3. Por día del mes (Nacional)

Día	N. únicos	Visitas	Páginas	Día	N. únicos	Visitas	Páginas	Día	N. únicos	Visitas	Páginas
1	498	578	1.322	11	325	354	836	21	585	681	1.652
2	632	787	2.015	12	438	563	1.416	22	377	454	1.230
3	1.052	1.183	2.035	13	888	1.180	3.333	23	591	751	2.191
4	614	685	1.302	14	668	797	2.154	24	606	686	1.712
5	883	1.108	2.359	15	488	575	1.384	25	375	406	935
6	1.224	1.513	3.884	16	956	1.150	2.400	26	768	955	2.362
7	1.227	1.405	2.717	17	764	853	1.755	27	1.249	1.593	4.379
8	656	765	1.673	18	376	420	903	28	752	866	2.133
9	562	707	1.816	19	637	775	1.807	29	459	575	1.480
10	536	622	1.762	20	948	1.246	3.673	30	782	950	2.435
								31	643	736	1.621

4. Gráficas (Nacional)

4.1 Por día de la semana (promedio)

N. únicos / Visitas (x 100)

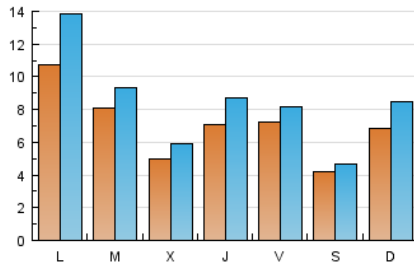

Páginas (x 100)

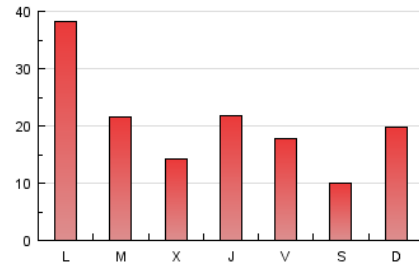

4.2 Por franja horaria (promedio)

Visitas (x 1000)

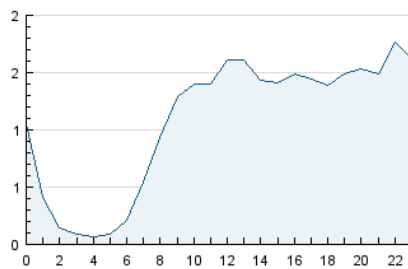

Páginas (x 1000)

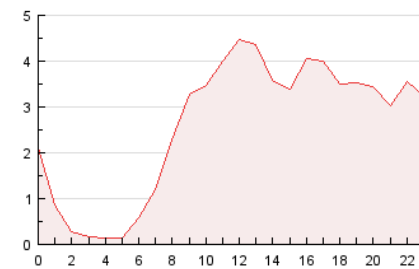

4.3 Por meses

N. únicos / Visitas (x 1000)

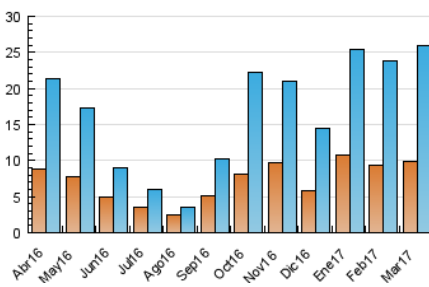

Páginas (x 1000)

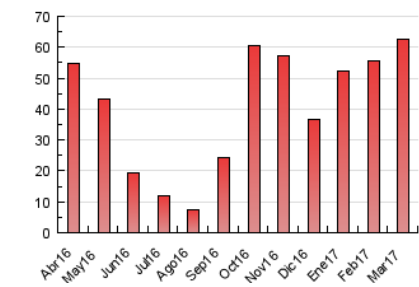

5. Observaciones

Este Medio Electrónico de Comunicación ha sido medido por la herramienta Google Analytics de Google

6. Definiciones básicas (Para más información ver Normas Técnicas para el Control de los Medios Electrónicos de Comunicación)

Página Vista:

Conjunto de ficheros enviado a un usuario como resultado de una petición del mismo recibida por el servidor. Cuando la página está formada por varios marcos (frames), el conjunto de los mismos tendrá, a efectos de cómputo, la consideración de una página unitaria.

Visita:

Una secuencia ininterrumpida de páginas servidas a un usuario válido. Si dicho usuario no realiza peticiones de páginas en un periodo de tiempo (30 min) la siguiente petición constituirá el inicio de una nueva visita.

Navegador Único:

Total de combinaciones únicas de una dirección IP y un identificador adicional. Los medios pueden utilizar cookies o el Identificador de Alta de registro.

Duración Página Vista:

Tiempo acumulado en segundos de todas las páginas vistas (en visitas de dos o más páginas vistas), dividido por el número total de páginas vistas.

Duración Visita:

Tiempo en segundos de todas las visitas de dos o más páginas vistas, dividido por el número total de visitas de dos o más páginas vistas.

Tráfico nacional:

Audiencia/difusión correspondiente a España medida en base a los datos de las direcciones IP registradas por el sistema de medición.

7. Opinión

De OJDinteractiva, la división de INFORMACIÓN Y CONTROL DE PUBLICACIONES S.A.:

Hemos examinado la información facilitada por el editor del medio electrónico para el periodo que comprende la presente certificación.

Nuestro examen se ha realizado de acuerdo con las normas y procedimientos establecidos en las Normas Técnicas para el Control de los Medios Electrónicos de Comunicación.

En nuestra opinión, la presente certificación presenta razonablemente la difusión/audiencia registrada por este canal.

ADVERTENCIA:

El trabajo de OJDinteractiva, la división de INFORMACIÓN Y CONTROL DE PUBLICACIONES S.A (INTROL) se limita a la realización de pruebas para la revisión de los datos de recuento suministrados por el editor con la finalidad de expresar una opinión sobre la razonabilidad de dichos datos de acuerdo con las Normas Técnicas para el control de los MEC.

Por tanto, INTROL no acepta responsabilidad alguna por las inexactitudes o errores que puedan existir en los datos de recuento. Tampoco acepta ninguna responsabilidad por la falsedad en los datos de recuento recibidos del editor, ni por otros datos de medición que no están incluidos en el análisis.

Abril - 2017

OJDinteractiva