ACTA DE CONTROL LAOPINIONCORUÑA.ES

INFORMACION Y CONTROL DE PUBLICACIONES, S.A.

Serrano, 21 - 6 planta - Tel. 91 435 00 32 Fax 91 435 96 05 - 28001 MADRID
Entença, 218 Entr. 7 - Tel 93 439 24 18 Fax 93 419 25 34 - 08029 BARCELONA

Título:	LAOPINIONCORUÑA.ES
URL Primaria:	http://www.laopinioncoruna.es
Editor:	La Opinión de la Coruña, S.L.
Domicilio:	Franja, 40-42
Ciudad:	15001 LA CORUÑA
Teléfono:	981 217 400
Fax:	981 21 74 01
E-mail:	
Clasificación:	Noticias e Información
Sub-Clasificación:	Noticias globales y actualidad

1. Cifras totales y promedios (Nacional e Internacional)

MES - AÑO	NAVEGADORES UNICOS	VISITAS	PAGINAS
Julio - 2012	394.895	697.415	2.266.824
PROMEDIO DIARIO	**19.507**	**22.497**	**73.123**
PROMEDIO LUNES-VIERNES	21.433	24.722	80.535
PROMEDIO SABADO-DOMINGO	14.800	17.058	55.007
PAGINAS / VISITAS	3,25		
DURACION MEDIA VISITAS	0:06:30		
DURACION MEDIA PAGINAS	0:01:59		

2. Secciones (Nacional e Internacional)

	PAGINAS	%
HOME	539.280	23.79 %
RESTO	1.727.544	76.21 %

3. Por día del mes (Nacional e Internacional)

Día	N. únicos	Visitas	Páginas	Día	N. únicos	Visitas	Páginas	Día	N. únicos	Visitas	Páginas
1	13.160	15.182	49.981	**11**	20.754	24.264	81.723	**21**	13.731	15.962	56.205
2	19.781	23.068	92.830	**12**	19.826	23.134	71.403	**22**	14.211	16.309	54.296
3	37.142	40.496	117.274	**13**	19.304	22.636	78.396	**23**	23.786	27.387	81.014
4	20.766	24.139	77.327	**14**	14.045	16.308	54.294	**24**	21.683	25.060	80.905
5	20.606	23.731	76.956	**15**	17.521	19.762	57.020	**25**	17.701	20.288	62.496
6	18.657	21.451	68.713	**16**	22.018	25.195	76.954	**26**	19.380	22.664	73.323
7	14.828	17.031	55.586	**17**	20.607	23.807	79.763	**27**	24.476	27.967	84.123
8	16.527	18.934	62.347	**18**	20.615	23.892	79.022	**28**	14.480	16.813	52.561
9	21.840	25.479	85.758	**19**	20.817	24.480	87.679	**29**	14.695	17.224	52.773
10	20.705	23.976	78.989	**20**	21.072	24.520	94.122	**30**	20.361	23.629	71.703
								31	19.623	22.627	71.288

© Copyright Información y Control de Publicaciones

4. Gráficas (Nacional e Internacional)

4.1 Por día de la semana (promedio)

N. únicos / Visitas (x 100)

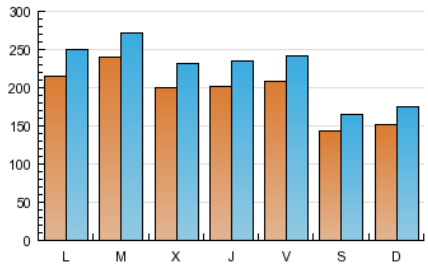

Páginas (x 100)

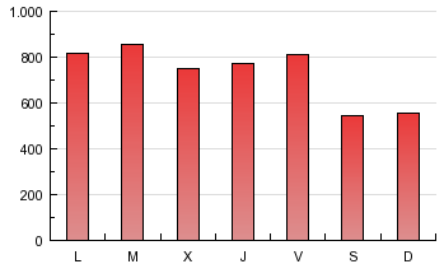

4.2 Por franja horaria (promedio)

Visitas (x 1000)

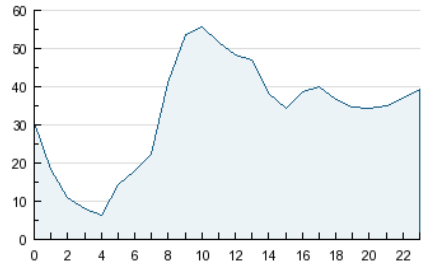

Páginas (x 1000)

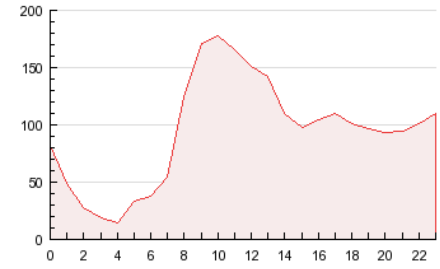

4.3 Por meses

N. únicos / Visitas (x 1000)

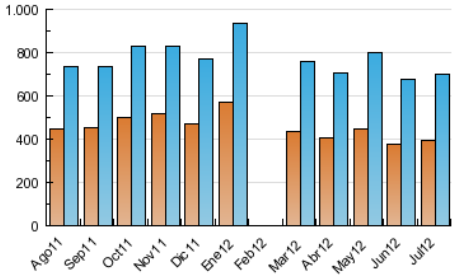

Páginas (x 1000)

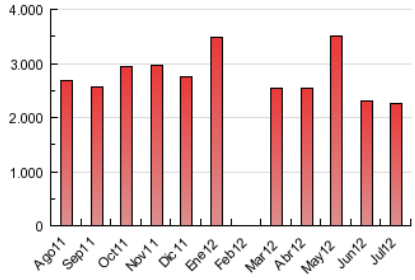

© Copyright Información y Control de Publicaciones

ACTA DE CONTROL LAOPINIONCORUÑA.ES

INFORMACION Y CONTROL DE PUBLICACIONES, S.A.

Serrano, 21 - 6 planta - Tel. 91 435 00 32 Fax 91 435 96 05 - 28001 MADRID
Entença, 218 Entr. 7 - Tel 93 439 24 18 Fax 93 419 25 34 - 08029 BARCELONA

Anexo - Tráfico Nacional

Título:	LAOPINIONCORUÑA.ES
URL Primaria:	http://www.laopinioncoruna.es
Editor:	La Opinión de la Coruña, S.L.
Domicilio:	Franja, 40-42
Ciudad:	15001 LA CORUÑA
Teléfono:	981 217 400
Fax:	981 21 74 01
E-mail:	
Clasificación:	Noticias e Información
Sub-Clasificación:	Noticias globales y actualidad

1. Cifras totales y promedios (Nacional)

MES - AÑO	NAVEGADORES UNICOS	VISITAS	PAGINAS
Julio - 2012	332.495	617.279	2.067.463
PROMEDIO DIARIO	**17.120**	**19.912**	**66.692**
PROMEDIO LUNES-VIERNES	18.893	21.980	73.696
PROMEDIO SABADO-DOMINGO	12.786	14.858	49.572
PAGINAS / VISITAS	3,35		
DURACION MEDIA VISITAS	0:06:23		
DURACION MEDIA PAGINAS	0:01:54		

2. Secciones (Nacional)

	PAGINAS	%
HOME	520.275	25.16 %
RESTO	1.547.188	74.84 %

3. Por día del mes (Nacional)

Día	N. únicos	Visitas	Páginas	Día	N. únicos	Visitas	Páginas	Día	N. únicos	Visitas	Páginas
1	11.343	13.219	45.637	**11**	18.362	21.653	75.098	**21**	11.764	13.670	49.834
2	17.395	20.457	86.490	**12**	17.534	20.639	65.964	**22**	12.209	14.145	48.190
3	32.941	36.046	106.084	**13**	16.993	20.105	71.629	**23**	21.037	24.464	74.499
4	18.181	21.337	71.405	**14**	12.154	14.282	48.765	**24**	19.113	22.301	71.645
5	18.087	21.008	71.284	**15**	15.286	17.335	52.056	**25**	15.234	17.636	54.994
6	16.470	19.070	63.261	**16**	19.274	22.255	70.342	**26**	17.289	20.413	66.186
7	12.688	14.773	50.463	**17**	17.949	20.928	72.796	**27**	22.047	25.375	76.222
8	14.295	16.575	57.390	**18**	18.065	21.107	73.012	**28**	12.684	14.869	47.858
9	19.296	22.711	79.756	**19**	18.380	21.827	81.099	**29**	12.653	14.852	45.953
10	18.109	21.183	73.307	**20**	18.609	21.841	86.133	**30**	18.049	21.134	64.952
								31	17.240	20.069	65.159

© Copyright Información y Control de Publicaciones

4. Gráficas (Nacional)

4.1 Por día de la semana (promedio)

N. únicos / Visitas (x 100)

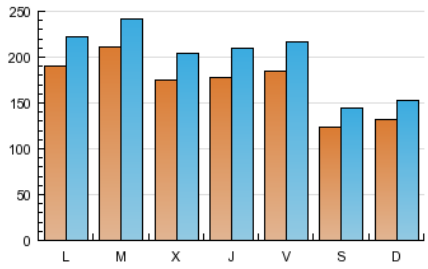

Páginas (x 100)

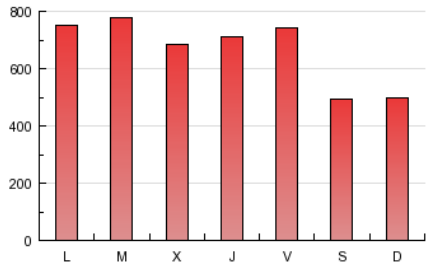

4.2 Por franja horaria (promedio)

Visitas (x 1000)

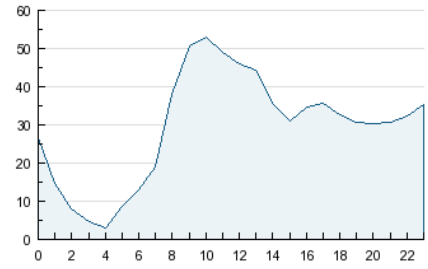

Páginas (x 1000)

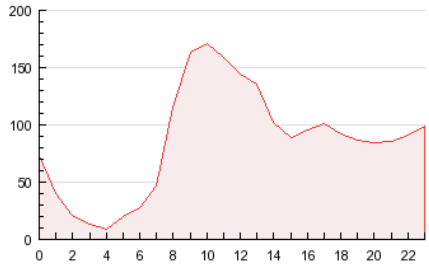

4.3 Por meses

N. únicos / Visitas (x 1000)

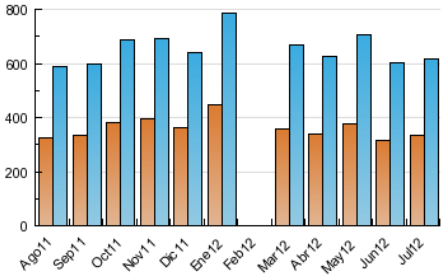

Páginas (x 1000)

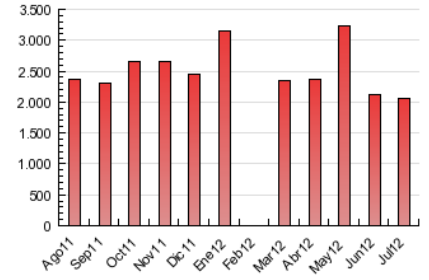

© Copyright Información y Control de Publicaciones

5. Definiciones básicas (Para más información ver Normas Técnicas para el Control de los Medios Electrónicos de Comunicación)

Página Vista:
Conjunto de ficheros enviado a un usuario como resultado de una petición del mismo recibida por el servidor. Cuando la página está formada por varios marcos (frames), el conjunto de los mismos tendrá, a efectos de cómptuo, la consideración de una página unitaria.

Visita:
Una secuencia ininterrumpida de páginas servidas a un usuario válido. Si dicho usuario no realiza peticiones de páginas en un periodo de tiempo (30 min) la siguiente petición constituirá el inicio de una nueva visita.

Navegador Único:
Total de combinaciones únicas de una dirección IP y un identificador adicional. Los medios pueden utilizar cookies o el Identificador de Alta de registro.

Duración Página Vista:
Tiempo acumulado en segundos de todas las páginas vistas (en visitas de dos o más páginas vistas), dividido por el número total de páginas vistas.

Duración Visita:
Tiempo en segundos de todas las visitas de dos o más páginas vistas, dividido por el número total de dos o más páginas vistas.

Tráfico nacional:
Audiencia/difusión correspondiente a España medida en base a los datos de las direcciones IP registradas por el sistema de medición.

6. Opinión

De OJDinteractiva, la división de INFORMACIóN Y CONTROL DE PUBLICACIONES S.A.:
Hemos examinado la información facilitada por el editor del medio electrónico para el periodo que comprende la presente certificación.
Nuestro examen se ha realizado de acuerdo con las normas y procedimientos establecidos en las Normas Técnicas para el Control de los Medios Electrónicos de Comunicación.
En nuestra opinión, la presente acta presenta razonablemente la difusión/audiencia registrada por este medio electrónico.

ADVERTENCIA:
El trabajo de OJDinteractiva, la división de INFORMACIóN Y CONTROL DE PUBLICACIONES S.A (INTROL) se limita a la realización de pruebas para la revisión de los datos de recuento suministrados por el editor con la finalidad de expresar una opinión sobre la razonabilidad de dichos datos de acuerdo con las Normas Técnicas para el control de los MEC.
Por tanto, INTROL no acepta responsabilidad alguna por las inexactitudes o errores que puedan existir en los datos de recuento. Tampoco acepta ninguna responsabilidad por la falsedad en los datos de recuento recibidos del editor, ni por otros datos de medición que no están incluidos en el análisis.

© Copyright Información y Control de Publicaciones