ACTA DE CONTROL NOXVO

INFORMACION Y CONTROL DE PUBLICACIONES, S.A.

Serrano, 21 - 6 planta - Tel. 91 435 00 32 Fax 91 435 96 05 - 28001 MADRID
Entença, 218 Entr. 7 - Tel 93 439 24 18 Fax 93 419 25 34 - 08029 BARCELONA

Título: NOXVO
URL Primaria: http://www.noxvo.com
Editor: Noxvo S.L.
Domicilio: Santa Leonor, 65, Edificio E, Primera Planta
Ciudad: 28037 Madrid
Teléfono: 91 769 22 30
Fax:
E-mail:
Clasificación: Informática y Electrónica de Consumo
Sub-Clasificación: Multicategoría

1. Cifras totales y promedios (Nacional e Internacional)

MES - AÑO	NAVEGADORES UNICOS	VISITAS	PAGINAS
Agosto - 2012	4.295	4.723	14.460
PROMEDIO DIARIO	**146**	**152**	**466**
PROMEDIO LUNES-VIERNES	147	154	468
PROMEDIO SABADO-DOMINGO	144	149	462
PAGINAS / VISITAS	3,06		
DURACION MEDIA VISITAS	0:02:41		
DURACION MEDIA PAGINAS	0:00:53		

2. Secciones (Nacional e Internacional)

	PAGINAS	%
HOME	939	6.49 %
RESTO	13.521	93.51 %

3. Por día del mes (Nacional e Internacional)

Día	N. únicos	Visitas	Páginas	Día	N. únicos	Visitas	Páginas	Día	N. únicos	Visitas	Páginas
1	114	117	443	**11**	157	165	519	**21**	165	174	513
2	123	134	380	**12**	126	126	424	**22**	311	325	1.134
3	129	130	394	**13**	122	126	347	**23**	228	242	879
4	108	112	322	**14**	120	126	386	**24**	184	197	579
5	206	208	793	**15**	140	150	431	**25**	157	168	487
6	192	198	654	**16**	135	140	390	**26**	145	149	373
7	132	140	404	**17**	131	134	432	**27**	124	128	341
8	120	122	364	**18**	127	130	388	**28**	118	122	306
9	125	128	380	**19**	127	132	393	**29**	112	118	339
10	123	124	415	**20**	152	156	481	**30**	142	150	378
								31	142	152	391

© Copyright Información y Control de Publicaciones

4. Gráficas (Nacional e Internacional)

4.1 Por día de la semana (promedio)

N. únicos / Visitas (x 100)

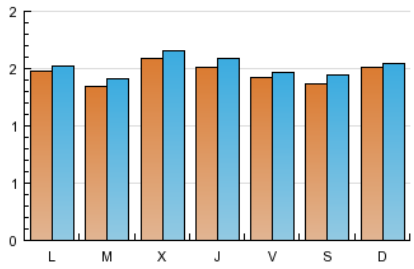

Páginas (x 100)

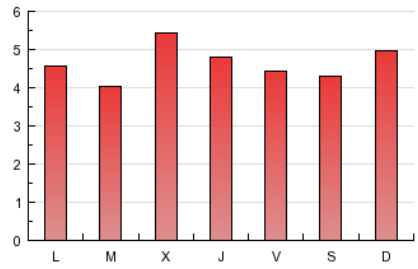

4.2 Por franja horaria (promedio)

Visitas (x 1000)

Páginas (x 1000)

4.3 Por meses

N. únicos / Visitas (x 1000)

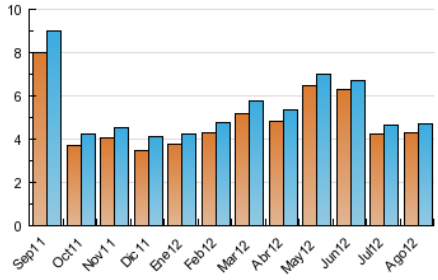

Páginas (x 1000)

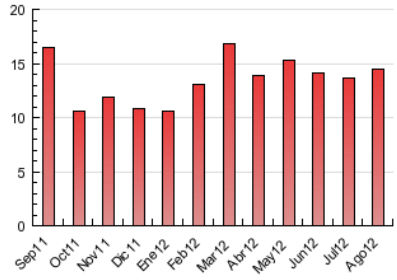

© Copyright Información y Control de Publicaciones

ACTA DE CONTROL NOXVO

INFORMACION Y CONTROL DE PUBLICACIONES, S.A.

Serrano, 21 - 6 planta - Tel. 91 435 00 32 Fax 91 435 96 05 - 28001 MADRID
Entença, 218 Entr. 7 - Tel 93 439 24 18 Fax 93 419 25 34 - 08029 BARCELONA

Anexo - Tráfico Nacional

Título:	NOXVO
URL Primaria:	http://www.noxvo.com
Editor:	Noxvo S.L.
Domicilio:	Santa Leonor, 65, Edificio E, Primera Planta
Ciudad:	28037 Madrid
Teléfono:	91 769 22 30
Fax:	
E-mail:	
Clasificación:	Informática y Electrónica de Consumo
Sub-Clasificación:	Multicategoría

1. Cifras totales y promedios (Nacional)

MES - AÑO	NAVEGADORES UNICOS	VISITAS	PAGINAS
Agosto - 2012	2.769	3.041	8.591
PROMEDIO DIARIO	**94**	**98**	**277**
PROMEDIO LUNES-VIERNES	96	100	280
PROMEDIO SABADO-DOMINGO	89	93	269
PAGINAS / VISITAS	2,83		
DURACION MEDIA VISITAS	0:02:07		
DURACION MEDIA PAGINAS	0:00:45		

2. Secciones (Nacional)

	PAGINAS	%
HOME	607	7.07 %
RESTO	7.984	92.93 %

3. Por día del mes (Nacional)

Día	N. únicos	Visitas	Páginas	Día	N. únicos	Visitas	Páginas	Día	N. únicos	Visitas	Páginas
1	71	72	251	**11**	90	96	276	**21**	97	102	273
2	81	85	217	**12**	79	79	268	**22**	198	206	674
3	88	89	245	**13**	76	80	183	**23**	148	153	545
4	74	78	180	**14**	72	73	210	**24**	115	124	308
5	128	129	457	**15**	92	102	256	**25**	84	94	263
6	124	128	358	**16**	78	78	221	**26**	84	87	233
7	80	85	229	**17**	93	96	297	**27**	76	77	188
8	84	86	259	**18**	82	83	215	**28**	78	82	182
9	97	100	274	**19**	93	95	260	**29**	84	89	227
10	84	84	228	**20**	99	100	300	**30**	96	103	247
								31	99	106	267

© Copyright Información y Control de Publicaciones

4. Gráficas (Nacional)

4.1 Por día de la semana (promedio)

N. únicos / Visitas (x 100)

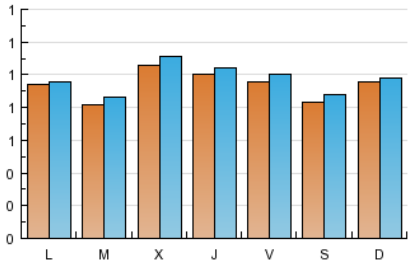

Páginas (x 100)

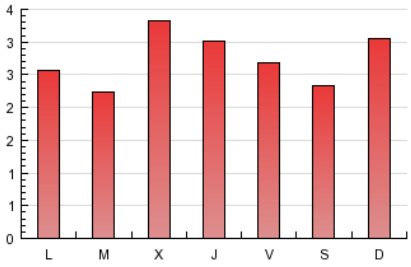

4.2 Por franja horaria (promedio)

Visitas (x 1000)

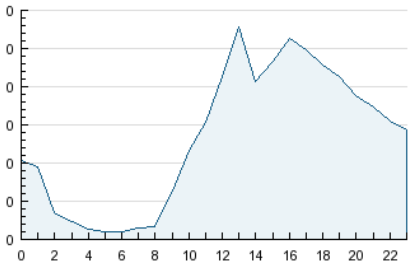

Páginas (x 1000)

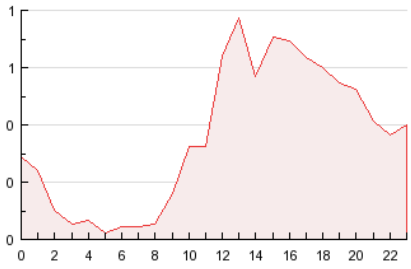

4.3 Por meses

N. únicos / Visitas (x 1000)

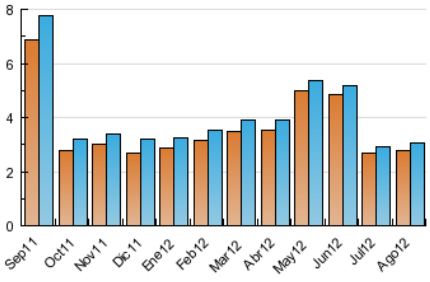

Páginas (x 1000)

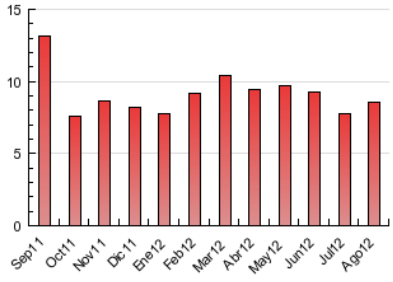

© Copyright Información y Control de Publicaciones

5. Definiciones básicas (Para más información ver Normas Técnicas para el Control de los Medios Electrónicos de Comunicación)

Página Vista:
Conjunto de ficheros enviado a un usuario como resultado de una petición del mismo recibida por el servidor. Cuando la página está formada por varios marcos (frames), el conjunto de los mismos tendrá, a efectos de cómptuo, la consideración de una página unitaria.

Visita:
Una secuencia ininterrumpida de páginas servidas a un usuario válido. Si dicho usuario no realiza peticiones de páginas en un periodo de tiempo (30 min) la siguiente petición constituirá el inicio de una nueva visita.

Navegador Único:
Total de combinaciones únicas de una dirección IP y un identificador adicional. Los medios pueden utilizar cookies o el Identificador de Alta de registro.

Duración Página Vista:
Tiempo acumulado en segundos de todas las páginas vistas (en visitas de dos o más páginas vistas), dividido por el número total de páginas vistas.

Duración Visita:
Tiempo en segundos de todas las visitas de dos o más páginas vistas, dividido por el número total de dos o más páginas vistas.

Tráfico nacional:
Audiencia/difusión correspondiente a España medida en base a los datos de las direcciones IP registradas por el sistema de medición.

6. Opinión

De OJDinteractiva, la división de INFORMACIóN Y CONTROL DE PUBLICACIONES S.A.:
Hemos examinado la información facilitada por el editor del medio electrónico para el periodo que comprende la presente certificación.
Nuestro examen se ha realizado de acuerdo con las normas y procedimientos establecidos en las Normas Técnicas para el Control de los Medios Electrónicos de Comunicación.
En nuestra opinión, la presente acta presenta razonablemente la difusión/audiencia registrada por este medio electrónico.

ADVERTENCIA:
El trabajo de OJDinteractiva, la división de INFORMACIóN Y CONTROL DE PUBLICACIONES S.A (INTROL) se limita a la realización de pruebas para la revisión de los datos de recuento suministrados por el editor con la finalidad de expresar una opinión sobre la razonabilidad de dichos datos de acuerdo con las Normas Técnicas para el control de los MEC.
Por tanto, INTROL no acepta responsabilidad alguna por las inexactitudes o errores que puedan existir en los datos de recuento. Tampoco acepta ninguna responsabilidad por la falsedad en los datos de recuento recibidos del editor, ni por otros datos de medición que no están incluidos en el análisis.

© Copyright Información y Control de Publicaciones