ACTA DE CONTROL NOXVO

INFORMACION Y CONTROL DE PUBLICACIONES, S.A.

Serrano, 21 - 6 planta - Tel. 91 435 00 32 Fax 91 435 96 05 - 28001 MADRID
Entença, 218 Entr. 7 - Tel 93 439 24 18 Fax 93 419 25 34 - 08029 BARCELONA

Título: NOXVO
URL Primaria: http://www.noxvo.com
Editor: Noxvo S.L.
Domicilio: Santa Leonor, 65, Edificio E, Primera Planta
Ciudad: 28037 Madrid
Teléfono: 91 769 22 30
Fax:
E-mail:
Clasificación: Informática y Electrónica de Consumo
Sub-Clasificación: Multicategoría

1. Cifras totales y promedios (Nacional e Internacional)

MES - AÑO	NAVEGADORES UNICOS	VISITAS	PAGINAS
Junio - 2012	6.281	6.711	14.134
PROMEDIO DIARIO	**217**	**224**	**471**
PROMEDIO LUNES-VIERNES	219	227	457
PROMEDIO SABADO-DOMINGO	212	216	503
PAGINAS / VISITAS	2,11		
DURACION MEDIA VISITAS	0:01:40		
DURACION MEDIA PAGINAS	0:00:49		

2. Secciones (Nacional e Internacional)

	PAGINAS	%
HOME	1.163	8.23 %
RESTO	12.971	91.77 %

3. Por día del mes (Nacional e Internacional)

Día	N. únicos	Visitas	Páginas	Día	N. únicos	Visitas	Páginas	Día	N. únicos	Visitas	Páginas
1	254	262	424	**11**	254	258	471	**21**	137	145	399
2	383	390	665	**12**	268	278	465	**22**	157	169	580
3	529	536	821	**13**	179	185	357	**23**	145	146	448
4	284	296	498	**14**	133	137	274	**24**	228	236	724
5	312	321	544	**15**	191	198	366	**25**	210	218	641
6	264	271	485	**16**	102	106	220	**26**	141	149	413
7	305	317	570	**17**	92	94	240	**27**	134	142	369
8	428	438	802	**18**	171	181	378	**28**	148	154	318
9	177	177	554	**19**	327	336	589	**29**	143	149	367
10	138	143	503	**20**	154	163	296	**30**	113	116	353

© Copyright Información y Control de Publicaciones

4. Gráficas (Nacional e Internacional)

4.1 Por día de la semana (promedio)

N. únicos / Visitas (x 100)

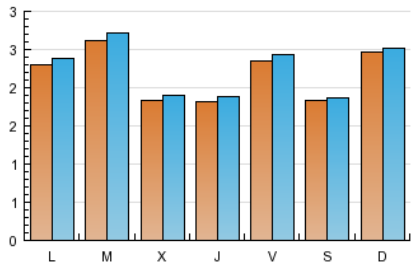

Páginas (x 100)

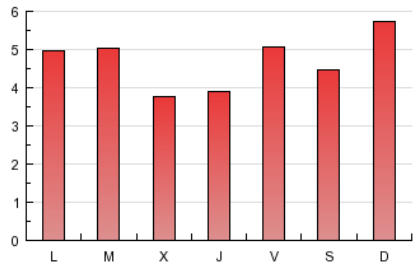

4.2 Por franja horaria (promedio)

Visitas (x 1000)

Páginas (x 1000)

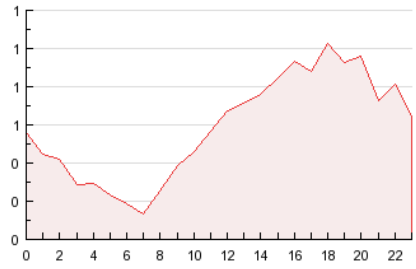

4.3 Por meses

N. únicos / Visitas (x 1000)

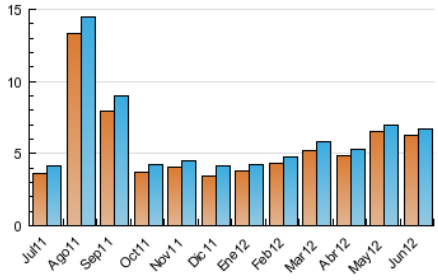

Páginas (x 1000)

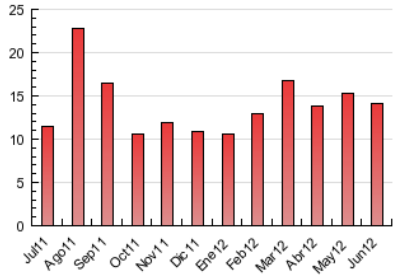

© Copyright Información y Control de Publicaciones

ACTA DE CONTROL NOXVO

INFORMACION Y CONTROL DE PUBLICACIONES, S.A.

Serrano, 21 - 6 planta - Tel. 91 435 00 32 Fax 91 435 96 05 - 28001 MADRID
Entença, 218 Entr. 7 - Tel 93 439 24 18 Fax 93 419 25 34 - 08029 BARCELONA

Anexo - Tráfico Nacional

Título: NOXVO
URL Primaria: http://www.noxvo.com
Editor: Noxvo S.L.
Domicilio: Santa Leonor, 65, Edificio E, Primera Planta
Ciudad: 28037 Madrid
Teléfono: 91 769 22 30
Fax:
E-mail:
Clasificación: Informática y Electrónica de Consumo
Sub-Clasificación: Multicategoría

1. Cifras totales y promedios (Nacional)

MES - AÑO	NAVEGADORES UNICOS	VISITAS	PAGINAS
Junio - 2012	4.866	5.173	9.290
PROMEDIO DIARIO	**167**	**172**	**310**
PROMEDIO LUNES-VIERNES	171	177	311
PROMEDIO SABADO-DOMINGO	159	161	308
PAGINAS / VISITAS	1,80		
DURACION MEDIA VISITAS	0:01:06		
DURACION MEDIA PAGINAS	0:00:38		

2. Secciones (Nacional)

	PAGINAS	%
HOME	813	8.75 %
RESTO	8.477	91.25 %

3. Por día del mes (Nacional)

Día	N. únicos	Visitas	Páginas	Día	N. únicos	Visitas	Páginas	Día	N. únicos	Visitas	Páginas
1	231	238	372	**11**	212	216	359	**21**	91	98	217
2	356	360	548	**12**	220	227	356	**22**	97	106	385
3	487	492	667	**13**	136	142	245	**23**	74	75	203
4	239	252	391	**14**	103	106	168	**24**	122	124	325
5	254	260	420	**15**	157	163	271	**25**	120	125	309
6	223	229	363	**16**	68	69	112	**26**	87	95	232
7	246	255	409	**17**	66	66	147	**27**	65	72	138
8	371	379	581	**18**	134	143	254	**28**	113	119	222
9	106	106	307	**19**	277	286	436	**29**	86	88	183
10	79	81	229	**20**	121	127	210	**30**	72	74	231

© Copyright Información y Control de Publicaciones

4. Gráficas (Nacional)

4.1 Por día de la semana (promedio)

N. únicos / Visitas (x 100)

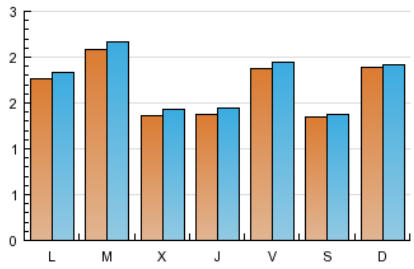

Páginas (x 100)

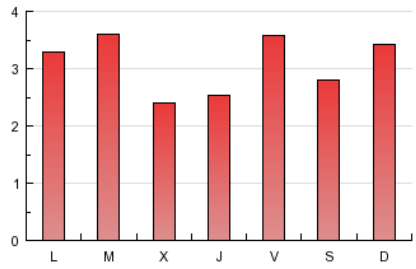

4.2 Por franja horaria (promedio)

Visitas (x 1000)

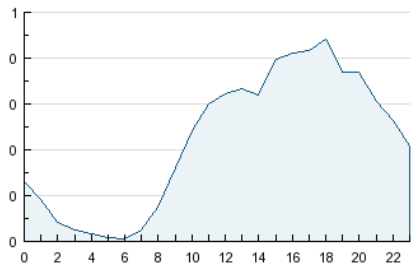

Páginas (x 1000)

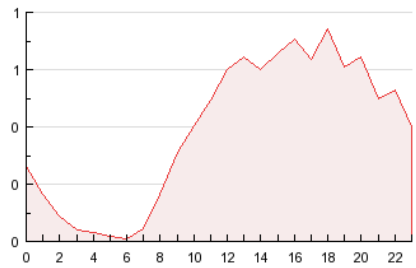

4.3 Por meses

N. únicos / Visitas (x 1000)

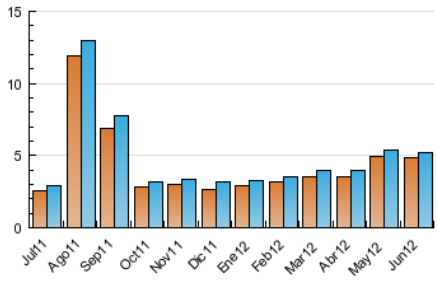

Páginas (x 1000)

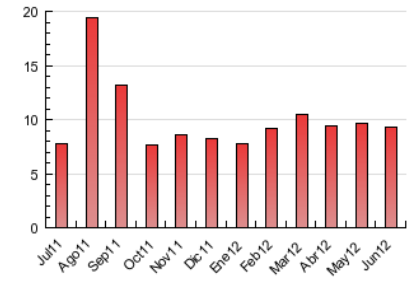

© Copyright Información y Control de Publicaciones

5. Definiciones básicas (Para más información ver Normas Técnicas para el Control de los Medios Electrónicos de Comunicación)

Página Vista:
Conjunto de ficheros enviado a un usuario como resultado de una petición del mismo recibida por el servidor. Cuando la página está formada por varios marcos (frames), el conjunto de los mismos tendrá, a efectos de cómptuo, la consideración de una página unitaria.

Visita:
Una secuencia ininterrumpida de páginas servidas a un usuario válido. Si dicho usuario no realiza peticiones de páginas en un periodo de tiempo (30 min) la siguiente petición constituirá el inicio de una nueva visita.

Navegador Único:
Total de combinaciones únicas de una dirección IP y un identificador adicional. Los medios pueden utilizar cookies o el Identificador de Alta de registro.

Duración Página Vista:
Tiempo acumulado en segundos de todas las páginas vistas (en visitas de dos o más páginas vistas), dividido por el número total de páginas vistas.

Duración Visita:
Tiempo en segundos de todas las visitas de dos o más páginas vistas, dividido por el número total de dos o más páginas vistas.

Tráfico nacional:
Audiencia/difusión correspondiente a España medida en base a los datos de las direcciones IP registradas por el sistema de medición.

6. Opinión

De OJDinteractiva, la división de INFORMACIóN Y CONTROL DE PUBLICACIONES S.A.:
Hemos examinado la información facilitada por el editor del medio electrónico para el periodo que comprende la presente certificación.
Nuestro examen se ha realizado de acuerdo con las normas y procedimientos establecidos en las Normas Técnicas para el Control de los Medios Electrónicos de Comunicación.
En nuestra opinión, la presente acta presenta razonablemente la difusión/audiencia registrada por este medio electrónico.

ADVERTENCIA:
El trabajo de OJDinteractiva, la división de INFORMACIóN Y CONTROL DE PUBLICACIONES S.A (INTROL) se limita a la realización de pruebas para la revisión de los datos de recuento suministrados por el editor con la finalidad de expresar una opinión sobre la razonabilidad de dichos datos de acuerdo con las Normas Técnicas para el control de los MEC.
Por tanto, INTROL no acepta responsabilidad alguna por las inexactitudes o errores que puedan existir en los datos de recuento. Tampoco acepta ninguna responsabilidad por la falsedad en los datos de recuento recibidos del editor, ni por otros datos de medición que no están incluidos en el análisis.

© Copyright Información y Control de Publicaciones