ACTA DE CONTROL COMICPASION

INFORMACION Y CONTROL DE PUBLICACIONES, S.A.

Serrano, 21 - 6 planta - Tel. 91 435 00 32 Fax 91 435 96 05 - 28001 MADRID
Entença, 218 Entr. 7 - Tel 93 439 24 18 Fax 93 419 25 34 - 08029 BARCELONA

Título: COMICPASION
URL Primaria: http://www.comicpasion.com
Editor: Noxvo S.L.
Domicilio: Santa Leonor, 65, Edificio E, Primera Planta
Ciudad: 28037 Madrid
Teléfono: 91 769 22 30
Fax:
E-mail:
Clasificación: Entretenimiento
Sub-Clasificación: Humor

1. Cifras totales y promedios (Nacional e Internacional)

MES - AÑO	NAVEGADORES UNICOS	VISITAS	PAGINAS
Marzo - 2012	32.518	34.241	60.761
PROMEDIO DIARIO	**1.079**	**1.105**	**1.960**
PROMEDIO LUNES-VIERNES	1.147	1.174	2.090
PROMEDIO SABADO-DOMINGO	912	935	1.642
PAGINAS / VISITAS	1,77		
DURACION MEDIA VISITAS	0:01:41		
DURACION MEDIA PAGINAS	0:00:57		

2. Secciones (Nacional e Internacional)

	PAGINAS	%
HOME	3.344	5.50 %
RESTO	57.417	94.5 %

3. Por día del mes (Nacional e Internacional)

Día	N. únicos	Visitas	Páginas	Día	N. únicos	Visitas	Páginas	Día	N. únicos	Visitas	Páginas
1	1.157	1.181	2.590	**11**	1.029	1.065	1.849	**21**	1.356	1.386	2.431
2	1.066	1.088	1.920	**12**	1.212	1.238	2.256	**22**	1.297	1.325	2.289
3	986	1.005	1.729	**13**	1.250	1.272	2.186	**23**	993	1.015	1.849
4	1.053	1.079	1.866	**14**	1.216	1.237	2.165	**24**	856	876	1.587
5	1.141	1.170	1.958	**15**	1.243	1.280	2.226	**25**	826	840	1.457
6	1.207	1.235	2.131	**16**	1.095	1.118	1.906	**26**	1.063	1.091	1.911
7	1.153	1.189	2.041	**17**	867	888	1.584	**27**	1.175	1.192	2.218
8	1.117	1.144	1.982	**18**	890	909	1.540	**28**	1.013	1.039	1.774
9	1.037	1.064	1.996	**19**	1.103	1.126	1.941	**29**	1.168	1.205	2.264
10	955	987	1.832	**20**	1.254	1.279	2.274	**30**	917	952	1.671
								31	749	766	1.338

© Copyright Información y Control de Publicaciones

4. Gráficas (Nacional e Internacional)

4.1 Por día de la semana (promedio)

N. únicos / Visitas (x 100)

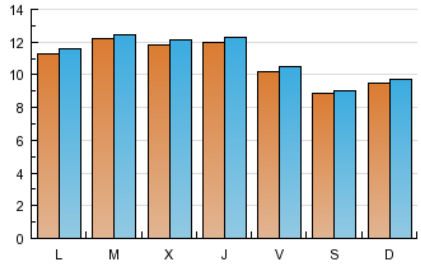

Páginas (x 100)

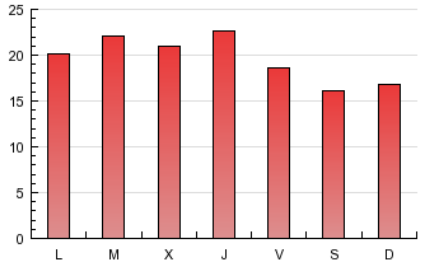

4.2 Por franja horaria (promedio)

Visitas (x 1000)

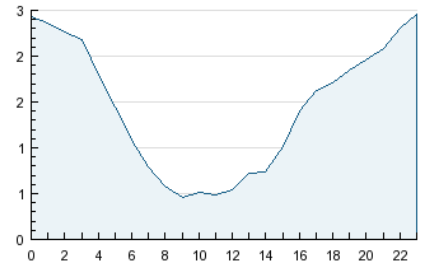

Páginas (x 1000)

4.3 Por meses

N. únicos / Visitas (x 1000)

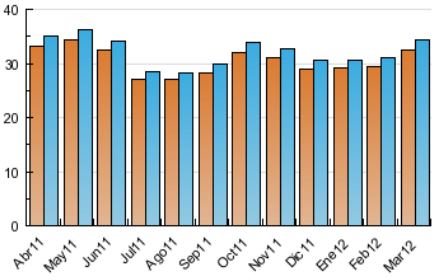

Páginas (x 1000)

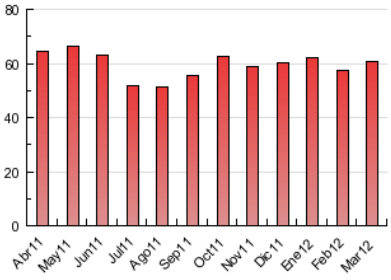

© Copyright Información y Control de Publicaciones

INFORMACION Y CONTROL DE PUBLICACIONES, S.A.

Serrano, 21 - 6 planta - Tel. 91 435 00 32 Fax 91 435 96 05 - 28001 MADRID

Entença, 218 Entr. 7 - Tel 93 439 24 18 Fax 93 419 25 34 - 08029 BARCELONA

Anexo - Tráfico Nacional

Título:	COMICPASION
URL Primaria:	http://www.comicpasion.com
Editor:	Noxvo S.L.
Domicilio:	Santa Leonor, 65, Edificio E, Primera Planta
Ciudad:	28037 Madrid
Teléfono:	91 769 22 30
Fax:	
E-mail:	
Clasificación:	Entretenimiento
Sub-Clasificación:	Humor

1. Cifras totales y promedios (Nacional)

MES - AÑO	NAVEGADORES UNICOS	VISITAS	PAGINAS
Marzo - 2012	5.935	6.281	13.520
PROMEDIO DIARIO	**199**	**203**	**436**
PROMEDIO LUNES-VIERNES	203	206	453
PROMEDIO SABADO-DOMINGO	190	194	396
PAGINAS / VISITAS	2,15		
DURACION MEDIA VISITAS	0:01:23		
DURACION MEDIA PAGINAS	0:00:39		

2. Secciones (Nacional)

	PAGINAS	%
HOME	756	5.59 %
RESTO	12.764	94.41 %

3. Por día del mes (Nacional)

Día	N. únicos	Visitas	Páginas	Día	N. únicos	Visitas	Páginas	Día	N. únicos	Visitas	Páginas
1	214	216	507	**11**	220	229	469	**21**	197	198	451
2	207	211	499	**12**	239	242	564	**22**	221	225	490
3	240	245	461	**13**	219	222	499	**23**	172	177	352
4	212	216	426	**14**	213	215	434	**24**	161	163	327
5	211	218	457	**15**	222	227	435	**25**	183	184	370
6	201	202	442	**16**	202	206	433	**26**	193	197	468
7	206	210	432	**17**	151	155	364	**27**	204	206	416
8	203	207	467	**18**	185	192	386	**28**	180	183	381
9	190	199	487	**19**	208	214	458	**29**	189	190	425
10	202	205	415	**20**	221	225	532	**30**	144	147	331
								31	152	155	342

© Copyright Información y Control de Publicaciones

4. Gráficas (Nacional)

4.1 Por día de la semana (promedio)

N. únicos / Visitas (x 100)

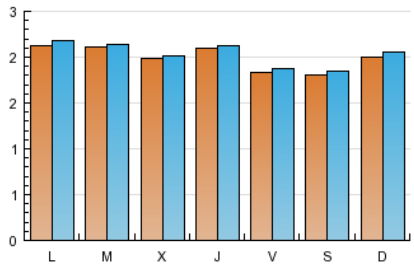

Páginas (x 100)

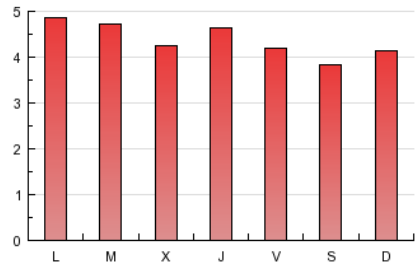

4.2 Por franja horaria (promedio)

Visitas (x 1000)

Páginas (x 1000)

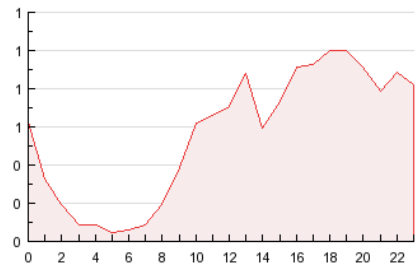

4.3 Por meses

N. únicos / Visitas (x 1000)

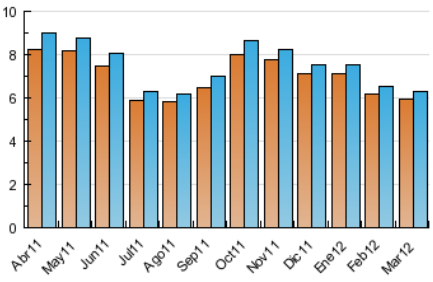

Páginas (x 1000)

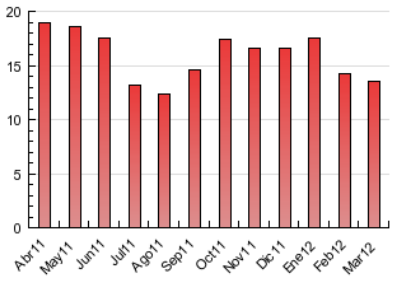

© Copyright Información y Control de Publicaciones

5. Definiciones básicas (Para más información ver Normas Técnicas para el Control de los Medios Electrónicos de Comunicación)

Página Vista:
Conjunto de ficheros enviado a un usuario como resultado de una petición del mismo recibida por el servidor. Cuando la página está formada por varios marcos (frames), el conjunto de los mismos tendrá, a efectos de cómptuo, la consideración de una página unitaria.

Visita:
Una secuencia ininterrumpida de páginas servidas a un usuario válido. Si dicho usuario no realiza peticiones de páginas en un periodo de tiempo (30 min) la siguiente petición constituirá el inicio de una nueva visita.

Navegador Único:
Total de combinaciones únicas de una dirección IP y un identificador adicional. Los medios pueden utilizar cookies o el Identificador de Alta de registro.

Duración Página Vista:
Tiempo acumulado en segundos de todas las páginas vistas (en visitas de dos o más páginas vistas), dividido por el número total de páginas vistas.

Duración Visita:
Tiempo en segundos de todas las visitas de dos o más páginas vistas, dividido por el número total de dos o más páginas vistas.

Tráfico nacional:
Audiencia/difusión correspondiente a España medida en base a los datos de las direcciones IP registradas por el sistema de medición.

6. Opinión

De OJDinteractiva, la división de INFORMACIóN Y CONTROL DE PUBLICACIONES S.A.:
Hemos examinado la información facilitada por el editor del medio electrónico para el periodo que comprende la presente certificación.
Nuestro examen se ha realizado de acuerdo con las normas y procedimientos establecidos en las Normas Técnicas para el Control de los Medios Electrónicos de Comunicación.
En nuestra opinión, la presente acta presenta razonablemente la difusión/audiencia registrada por este medio electrónico.

ADVERTENCIA:
El trabajo de OJDinteractiva, la división de INFORMACIóN Y CONTROL DE PUBLICACIONES S.A (INTROL) se limita a la realización de pruebas para la revisión de los datos de recuento suministrados por el editor con la finalidad de expresar una opinión sobre la razonabilidad de dichos datos de acuerdo con las Normas Técnicas para el control de los MEC.
Por tanto, INTROL no acepta responsabilidad alguna por las inexactitudes o errores que puedan existir en los datos de recuento. Tampoco acepta ninguna responsabilidad por la falsedad en los datos de recuento recibidos del editor, ni por otros datos de medición que no están incluidos en el análisis.

© Copyright Información y Control de Publicaciones