



INFORMACION Y CONTROL DE PUBLICACIONES, S.A.

Velázquez, 46, 1º Drcha - Tel. 91 435 00 32 Fax 91 435 96 05 - 28001 - MADRID
 Entença, 218 Entr. 7 - Tel 93 439 24 18 Fax 93 419 25 34 - 08029 - BARCELONA

Título: EFEFUTURO.COM
URL Primaria: http://www.efefuturo.com/
Editor: Agencia Efe, S.A.
Domicilio: Espronceda, 32
Ciudad: 28003 MADRID
Teléfono: 91 346 75 17
Fax: 91 346 71 55
E-mail:
Clasificación: Noticias e Información
Sub-Clasificación: Noticias globales y actualidad



1. Cifras totales y promedios (Nacional e Internacional)

MES - AÑO	NAVEGADORES UNICOS	VISITAS	PAGINAS
Marzo - 2017	42.891	50.526	111.095
PROMEDIO DIARIO	1.540	1.630	3.584
PROMEDIO LUNES-VIERNES	1.731	1.834	3.930
PROMEDIO SABADO-DOMINGO	991	1.044	2.588
PAGINAS / VISITAS	2,20		
DURACION MEDIA VISITAS	0:01:35		
DURACION MEDIA PAGINAS	0:01:19		

2. Secciones (Nacional e Internacional)

	PAGINAS	%
HOME	18.926	17.04 %
RESTO	92.169	82.96 %

3. Por día del mes (Nacional e Internacional)

Día	N. únicos	Visitas	Páginas	Día	N. únicos	Visitas	Páginas	Día	N. únicos	Visitas	Páginas
1	2.027	2.120	4.187	11	985	1.030	2.308	21	1.592	1.683	3.468
2	1.509	1.611	3.450	12	994	1.047	2.741	22	1.641	1.749	3.633
3	1.291	1.363	3.088	13	1.408	1.476	3.623	23	1.666	1.767	3.917
4	1.151	1.223	3.179	14	1.606	1.686	3.912	24	1.350	1.425	3.360
5	1.150	1.203	3.020	15	1.895	1.985	4.441	25	799	839	2.038
6	1.790	1.914	3.943	16	1.822	1.938	4.542	26	982	1.024	2.493
7	2.062	2.193	4.821	17	1.477	1.588	3.676	27	1.605	1.694	3.497
8	1.549	1.665	3.508	18	884	942	2.251	28	1.787	1.890	4.002
9	1.503	1.591	3.365	19	984	1.044	2.671	29	1.712	1.827	3.794
10	1.590	1.674	3.458	20	1.208	1.279	2.821	30	3.298	3.476	7.062
								31	2.435	2.580	4.826

4. Gráficas (Nacional e Internacional)

4.1 Por día de la semana (promedio)

N. únicos / Visitas (x 100)

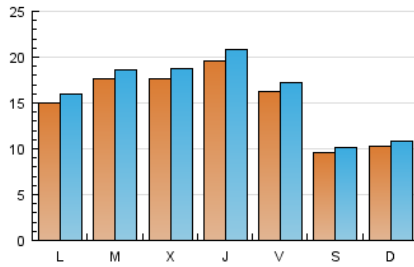

Páginas (x 100)

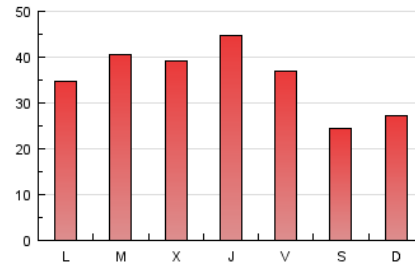

4.2 Por franja horaria (promedio)

Visitas (x 1000)



Páginas (x 1000)



4.3 Por meses

N. únicos / Visitas (x 1000)

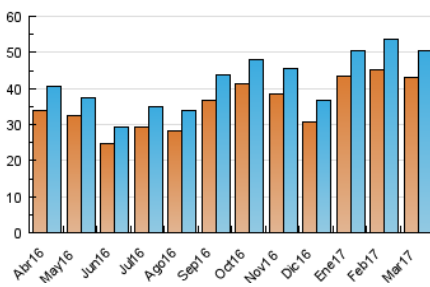

Páginas (x 1000)

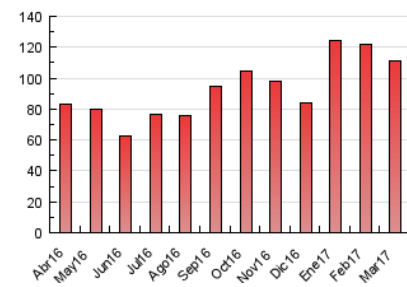



INFORMACION Y CONTROL DE PUBLICACIONES, S.A.

Velázquez, 46, 1º Drcha - Tel. 91 435 00 32 Fax 91 435 96 05 - 28001 - MADRID
 Entença, 218 Entr. 7 - Tel 93 439 24 18 Fax 93 419 25 34 - 08029 - BARCELONA

Anexo - Tráfico Nacional

Título: EFEFUTURO.COM
URL Primaria: http://www.efefuturo.com/
Editor: Agencia Efe, S.A.
Domicilio: Espronceda, 32
Ciudad: 28003 MADRID
Teléfono: 91 346 75 17
Fax: 91 346 71 55
E-mail:
Clasificación: Noticias e Información
Sub-Clasificación: Noticias globales y actualidad



1. Cifras totales y promedios (Nacional)

MES - AÑO	NAVEGADORES UNICOS	VISITAS	PAGINAS
Marzo - 2017	19.952	24.415	56.249
PROMEDIO DIARIO	741	788	1.814
PROMEDIO LUNES-VIERNES	836	889	1.973
PROMEDIO SABADO-DOMINGO	468	497	1.359
PAGINAS / VISITAS	2,30		
DURACION MEDIA VISITAS	0:01:33		
DURACION MEDIA PAGINAS	0:01:11		

2. Secciones (Nacional)

	PAGINAS	%
HOME	10.457	18.59 %
RESTO	45.792	81.41 %

3. Por día del mes (Nacional)

Día	N. únicos	Visitas	Páginas	Día	N. únicos	Visitas	Páginas	Día	N. únicos	Visitas	Páginas
1	952	996	2.011	11	464	484	1.257	21	787	833	1.839
2	753	808	1.781	12	494	523	1.504	22	753	804	1.849
3	710	752	1.964	13	667	706	1.758	23	821	869	2.041
4	567	605	1.770	14	723	771	1.832	24	591	634	1.620
5	581	606	1.537	15	885	942	2.195	25	361	381	1.027
6	895	955	2.147	16	797	858	2.233	26	425	447	1.258
7	882	937	1.989	17	638	708	1.721	27	767	813	1.709
8	615	672	1.413	18	382	429	1.161	28	811	864	1.867
9	639	673	1.533	19	469	502	1.358	29	818	878	1.843
10	764	807	1.850	20	540	573	1.275	30	2.025	2.115	4.127
								31	1.393	1.470	2.780

4. Gráficas (Nacional)

4.1 Por día de la semana (promedio)

N. únicos / Visitas (x 100)

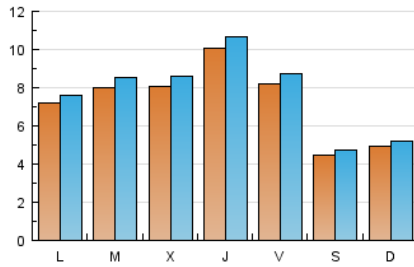

Páginas (x 100)

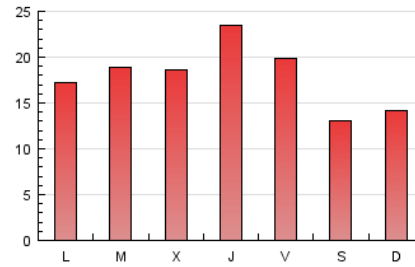

4.2 Por franja horaria (promedio)

Visitas (x 1000)

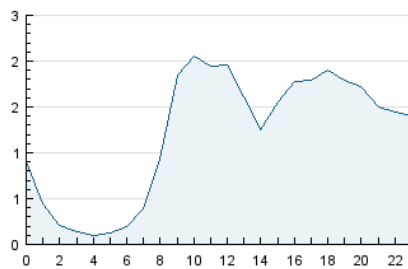

Páginas (x 1000)



4.3 Por meses

N. únicos / Visitas (x 1000)

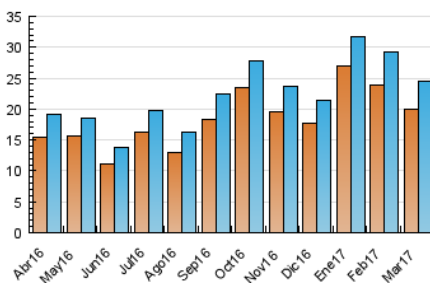

Páginas (x 1000)

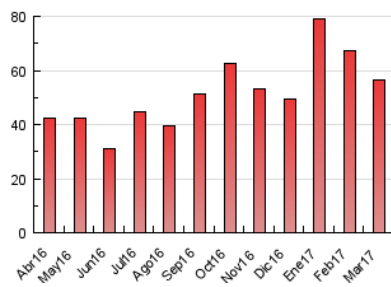

5. Observaciones

Este Medio Electrónico de Comunicación ha sido medido por la herramienta Google Analytics de Google

6. Definiciones básicas (Para más información ver Normas Técnicas para el Control de los Medios Electrónicos de Comunicación)

Página Vista:

Conjunto de ficheros enviado a un usuario como resultado de una petición del mismo recibida por el servidor. Cuando la página está formada por varios marcos (frames), el conjunto de los mismos tendrá, a efectos de cómputo, la consideración de una página unitaria.

Visita:

Una secuencia ininterrumpida de páginas servidas a un usuario válido. Si dicho usuario no realiza peticiones de páginas en un periodo de tiempo (30 min) la siguiente petición constituirá el inicio de una nueva visita.

Navegador Único:

Total de combinaciones únicas de una dirección IP y un identificador adicional. Los medios pueden utilizar cookies o el Identificador de Alta de registro.

Duración Página Vista:

Tiempo acumulado en segundos de todas las páginas vistas (en visitas de dos o más páginas vistas), dividido por el número total de páginas vistas.

Duración Visita:

Tiempo en segundos de todas las visitas de dos o más páginas vistas, dividido por el número total de visitas de dos o más páginas vistas.

Tráfico nacional:

Audiencia/difusión correspondiente a España medida en base a los datos de las direcciones IP registradas por el sistema de medición.

7. Opinión

De OJDinteractiva, la división de INFORMACIÓN Y CONTROL DE PUBLICACIONES S.A.:

Hemos examinado la información facilitada por el editor del medio electrónico para el periodo que comprende la presente certificación.

Nuestro examen se ha realizado de acuerdo con las normas y procedimientos establecidos en las Normas Técnicas para el Control de los Medios Electrónicos de Comunicación.

En nuestra opinión, la presente acta presenta razonablemente la difusión/audiencia registrada por este medio electrónico.

ADVERTENCIA:

El trabajo de OJDinteractiva, la división de INFORMACIÓN Y CONTROL DE PUBLICACIONES S.A (INTROL) se limita a la realización de pruebas para la revisión de los datos de recuento suministrados por el editor con la finalidad de expresar una opinión sobre la razonabilidad de dichos datos de acuerdo con las Normas Técnicas para el control de los MEC.

Por tanto, INTROL no acepta responsabilidad alguna por las inexactitudes o errores que puedan existir en los datos de recuento. Tampoco acepta ninguna responsabilidad por la falsedad en los datos de recuento recibidos del editor, ni por otros datos de medición que no están incluidos en el análisis.

Abril - 2017

OJDinteractiva