ACTA DE CONTROL RUNNERs

INFORMACION Y CONTROL DE PUBLICACIONES, S.A.

Serrano, 21 - 6 planta - Tel. 91 435 00 32 Fax 91 435 96 05 - 28001 MADRID
Entença, 218 Entr. 7 - Tel 93 439 24 18 Fax 93 419 25 34 - 08029 BARCELONA

Título:	RUNNERs
URL Primaria:	http://www.runners.es
Editor:	Motorpress Rodale, S.L.
Domicilio:	Ancora, 40
Ciudad:	28045 MADRID
Teléfono:	91 347 01 00
Fax:	91 347 01 52
E-mail:	
Clasificación:	Entretenimiento
Sub-Clasificación:	Deportes

1. Cifras totales y promedios (Nacional e Internacional)

MES - AÑO	NAVEGADORES UNICOS	VISITAS	PAGINAS
Noviembre - 2011	294.624	449.393	1.978.038
PROMEDIO DIARIO	**13.535**	**14.980**	**65.935**
PROMEDIO LUNES-VIERNES	14.636	16.228	73.720
PROMEDIO SABADO-DOMINGO	10.509	11.546	44.525
PAGINAS / VISITAS	4,40		
DURACION MEDIA VISITAS	0:03:06		
DURACION MEDIA PAGINAS	0:00:41		

2. Secciones (Nacional e Internacional)

	PAGINAS	%
HOME	169.804	8.58 %
RESTO	1.808.234	91.42 %

3. Por día del mes (Nacional e Internacional)

Día	N. únicos	Visitas	Páginas	Día	N. únicos	Visitas	Páginas	Día	N. únicos	Visitas	Páginas
1	11.963	13.330	58.294	**11**	12.832	14.048	62.679	**21**	13.597	15.089	56.506
2	14.290	15.947	63.897	**12**	9.228	10.069	37.352	**22**	13.907	15.579	58.888
3	16.835	18.441	69.374	**13**	12.777	14.000	53.507	**23**	12.496	13.928	48.641
4	11.905	13.058	47.088	**14**	17.625	19.877	90.898	**24**	18.516	20.348	65.360
5	9.586	10.469	39.445	**15**	15.188	16.839	90.409	**25**	11.995	13.249	42.485
6	13.491	15.095	56.661	**16**	14.039	15.488	77.192	**26**	8.364	9.093	30.980
7	17.678	20.025	108.211	**17**	18.563	20.472	120.987	**27**	11.137	12.174	44.432
8	14.802	16.554	96.282	**18**	12.060	13.284	63.665	**28**	15.858	17.721	67.181
9	13.421	14.724	66.021	**19**	9.101	9.950	43.653	**29**	15.267	16.958	83.870
10	16.325	17.829	98.190	**20**	10.385	11.518	50.169	**30**	12.832	14.237	85.721

© Copyright Información y Control de Publicaciones

4. Gráficas (Nacional e Internacional)

4.1 Por día de la semana (promedio)

N. únicos / Visitas (x 100)

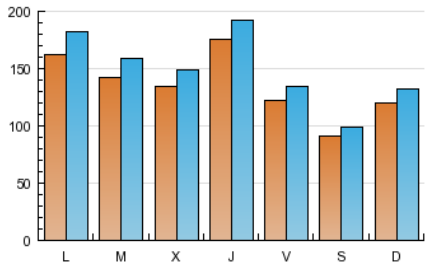

Páginas (x 100)

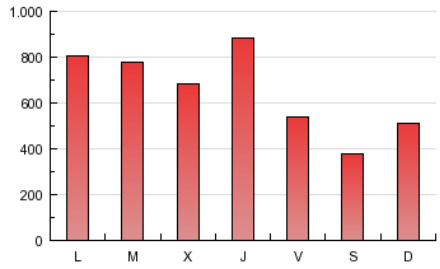

4.2 Por franja horaria (promedio)

Visitas (x 1000)

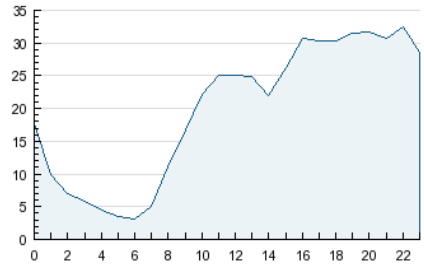

Páginas (x 1000)

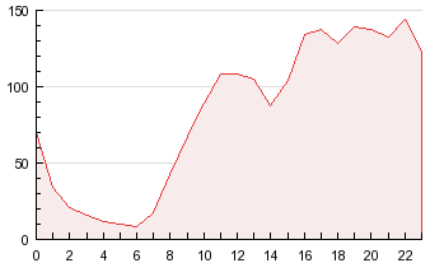

4.3 Por meses

N. únicos / Visitas (x 1000)

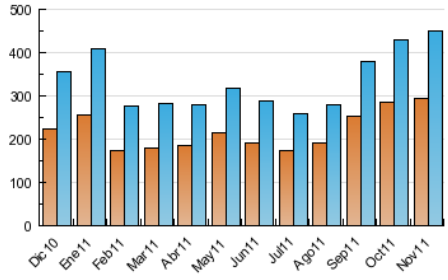

Páginas (x 1000)

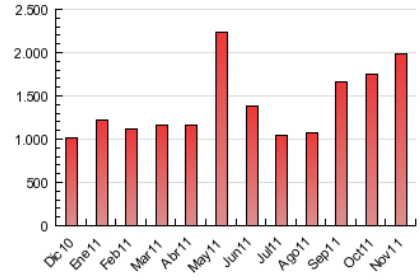

© Copyright Información y Control de Publicaciones

INFORMACION Y CONTROL DE PUBLICACIONES, S.A.

Serrano, 21 - 6 planta - Tel. 91 435 00 32 Fax 91 435 96 05 - 28001 MADRID
Entença, 218 Entr. 7 - Tel 93 439 24 18 Fax 93 419 25 34 - 08029 BARCELONA

Anexo - Tráfico Nacional

Título:	RUNNERs
URL Primaria:	http://www.runners.es
Editor:	Motorpress Rodale, S.L.
Domicilio:	Ancora, 40
Ciudad:	28045 MADRID
Teléfono:	91 347 01 00
Fax:	91 347 01 52
E-mail:	
Clasificación:	Entretenimiento
Sub-Clasificación:	Deportes

1. Cifras totales y promedios (Nacional)

MES - AÑO	NAVEGADORES UNICOS	VISITAS	PAGINAS
Noviembre - 2011	229.930	364.828	1.739.751
PROMEDIO DIARIO	**10.939**	**12.161**	**57.992**
PROMEDIO LUNES-VIERNES	11.768	13.107	64.850
PROMEDIO SABADO-DOMINGO	8.659	9.558	39.132
PAGINAS / VISITAS	4,77		
DURACION MEDIA VISITAS	0:03:02		
DURACION MEDIA PAGINAS	0:00:37		

2. Secciones (Nacional)

	PAGINAS	%
HOME	147.582	8.48 %
RESTO	1.592.169	91.52 %

3. Por día del mes (Nacional)

Día	N. únicos	Visitas	Páginas	Día	N. únicos	Visitas	Páginas	Día	N. únicos	Visitas	Páginas
1	9.582	10.752	50.554	**11**	10.410	11.433	55.495	**21**	10.780	12.017	48.007
2	11.452	12.860	54.660	**12**	7.471	8.190	32.507	**22**	10.618	11.984	48.927
3	13.773	15.117	60.021	**13**	10.873	11.979	48.058	**23**	9.411	10.574	39.746
4	9.410	10.329	39.612	**14**	14.780	16.754	80.891	**24**	15.161	16.698	55.818
5	7.741	8.475	33.533	**15**	12.204	13.596	81.704	**25**	9.447	10.433	35.217
6	11.492	12.948	50.464	**16**	11.079	12.289	68.657	**26**	6.563	7.169	26.053
7	14.652	16.722	97.381	**17**	15.310	16.936	110.265	**27**	9.373	10.274	39.263
8	11.930	13.427	85.980	**18**	9.625	10.620	56.948	**28**	13.056	14.694	58.835
9	10.710	11.791	57.786	**19**	7.263	7.967	38.462	**29**	11.900	13.261	73.569
10	13.389	14.655	88.892	**20**	8.493	9.462	44.713	**30**	10.223	11.422	77.733

© Copyright Información y Control de Publicaciones

4. Gráficas (Nacional)

4.1 Por día de la semana (promedio)

N. únicos / Visitas (x 100)

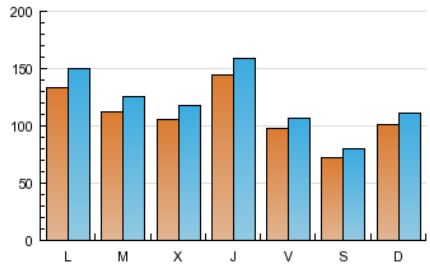

Páginas (x 100)

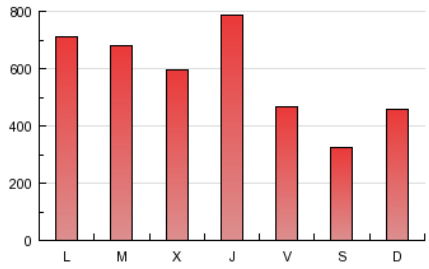

4.2 Por franja horaria (promedio)

Visitas (x 1000)

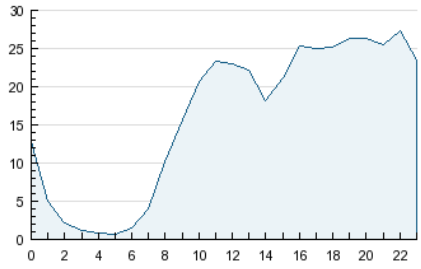

Páginas (x 1000)

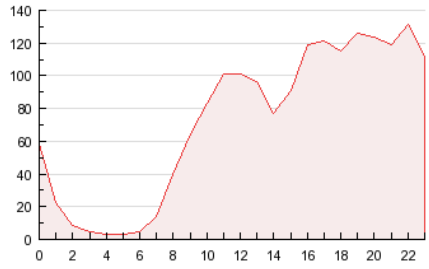

4.3 Por meses

N. únicos / Visitas (x 1000)

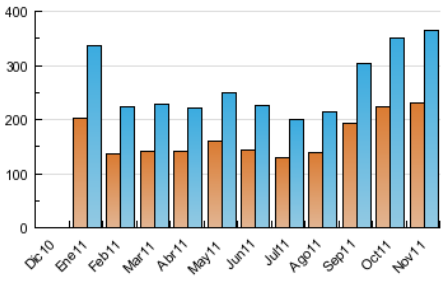

Páginas (x 1000)

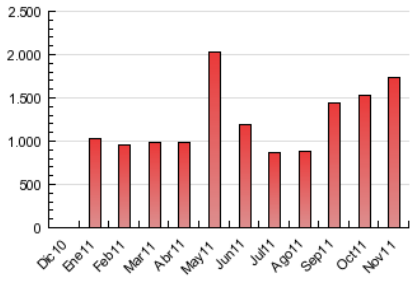

© Copyright Información y Control de Publicaciones

5. Definiciones básicas (Para más información ver Normas Técnicas para el Control de los Medios Electrónicos de Comunicación)

Página Vista:
Conjunto de ficheros enviado a un usuario como resultado de una petición del mismo recibida por el servidor. Cuando la página está formada por varios marcos (frames), el conjunto de los mismos tendrá, a efectos de cómptuo, la consideración de una página unitaria.

Visita:
Una secuencia ininterrumpida de páginas servidas a un usuario válido. Si dicho usuario no realiza peticiones de páginas en un periodo de tiempo (30 min) la siguiente petición constituirá el inicio de una nueva visita.

Navegador Único:
Total de combinaciones únicas de una dirección IP y un identificador adicional. Los medios pueden utilizar cookies o el Identificador de Alta de registro.

Duración Página Vista:
Tiempo acumulado en segundos de todas las páginas vistas (en visitas de dos o más páginas vistas), dividido por el número total de páginas vistas.

Duración Visita:
Tiempo en segundos de todas las visitas de dos o más páginas vistas, dividido por el número total de dos o más páginas vistas.

Tráfico nacional:
Audiencia/difusión correspondiente a España medida en base a los datos de las direcciones IP registradas por el sistema de medición.

6. Opinión

De OJDinteractiva, la división de INFORMACIóN Y CONTROL DE PUBLICACIONES S.A.:
Hemos examinado la información facilitada por el editor del medio electrónico para el periodo que comprende la presente certificación.
Nuestro examen se ha realizado de acuerdo con las normas y procedimientos establecidos en las Normas Técnicas para el Control de los Medios Electrónicos de Comunicación.
En nuestra opinión, la presente acta presenta razonablemente la difusión/audiencia registrada por este medio electrónico.

ADVERTENCIA:
El trabajo de OJDinteractiva, la división de INFORMACIóN Y CONTROL DE PUBLICACIONES S.A (INTROL) se limita a la realización de pruebas para la revisión de los datos de recuento suministrados por el editor con la finalidad de expresar una opinión sobre la razonabilidad de dichos datos de acuerdo con las Normas Técnicas para el control de los MEC.
Por tanto, INTROL no acepta responsabilidad alguna por las inexactitudes o errores que puedan existir en los datos de recuento. Tampoco acepta ninguna responsabilidad por la falsedad en los datos de recuento recibidos del editor, ni por otros datos de medición que no están incluidos en el análisis.

© Copyright Información y Control de Publicaciones