ACTA DE CONTROL RUNNERs

INFORMACION Y CONTROL DE PUBLICACIONES, S.A.

Serrano, 21 - 6 planta - Tel. 91 435 00 32 Fax 91 435 96 05 - 28001 MADRID
Entença, 218 Entr. 7 - Tel 93 439 24 18 Fax 93 419 25 34 - 08029 BARCELONA

Título:	RUNNERs
URL Primaria:	http://www.runners.es
Editor:	Motorpress Rodale, S.L.
Domicilio:	Ancora, 40
Ciudad:	28045 MADRID
Teléfono:	91 347 01 00
Fax:	91 347 01 52
E-mail:	
Clasificación:	Entretenimiento
Sub-Clasificación:	Deportes

1. Cifras totales y promedios (Nacional e Internacional)

MES - AÑO	NAVEGADORES UNICOS	VISITAS	PAGINAS
Mayo - 2012	326.896	480.619	1.715.928
PROMEDIO DIARIO	**14.173**	**15.504**	**55.353**
PROMEDIO LUNES-VIERNES	15.119	16.530	59.575
PROMEDIO SABADO-DOMINGO	11.455	12.553	43.214
PAGINAS / VISITAS	3,57		
DURACION MEDIA VISITAS	0:02:49		
DURACION MEDIA PAGINAS	0:00:46		

2. Secciones (Nacional e Internacional)

	PAGINAS	%
HOME	138.264	8.06 %
RESTO	1.577.664	91.94 %

3. Por día del mes (Nacional e Internacional)

Día	N. únicos	Visitas	Páginas	Día	N. únicos	Visitas	Páginas	Día	N. únicos	Visitas	Páginas
1	12.618	13.804	67.803	**11**	12.492	13.614	47.733	**21**	17.884	19.735	63.191
2	14.248	15.563	66.779	**12**	9.348	10.113	35.223	**22**	16.254	17.880	55.069
3	18.828	20.745	75.053	**13**	10.421	11.338	40.696	**23**	15.026	16.542	51.091
4	13.827	15.082	62.961	**14**	16.345	18.091	59.319	**24**	13.599	14.846	56.530
5	10.135	10.980	43.227	**15**	13.756	14.890	48.146	**25**	15.880	17.239	81.257
6	12.153	13.247	52.720	**16**	15.120	16.560	50.376	**26**	10.478	11.481	38.655
7	16.223	17.765	64.839	**17**	18.466	20.131	55.532	**27**	12.801	14.208	44.105
8	15.533	16.827	68.639	**18**	13.349	14.496	43.781	**28**	16.021	17.541	57.734
9	13.785	15.109	62.516	**19**	11.332	12.441	36.334	**29**	14.265	15.602	49.072
10	17.158	18.602	95.808	**20**	14.974	16.615	54.754	**30**	13.754	15.062	43.872
								31	13.303	14.470	43.113

© Copyright Información y Control de Publicaciones

4. Gráficas (Nacional e Internacional)

4.1 Por día de la semana (promedio)

N. únicos / Visitas (x 100)

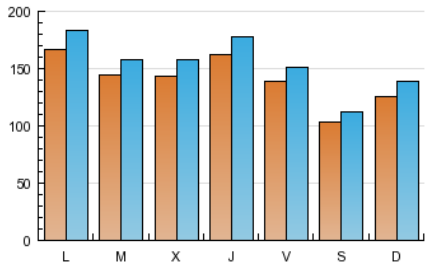

Páginas (x 100)

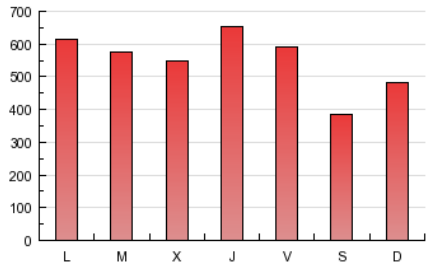

4.2 Por franja horaria (promedio)

Visitas (x 1000)

Páginas (x 1000)

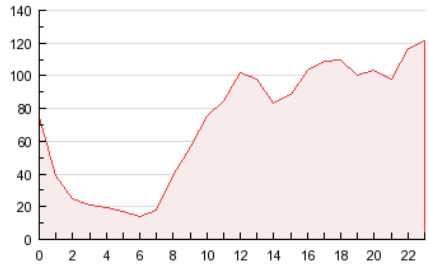

4.3 Por meses

N. únicos / Visitas (x 1000)

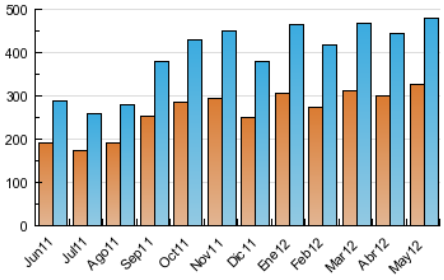

Páginas (x 1000)

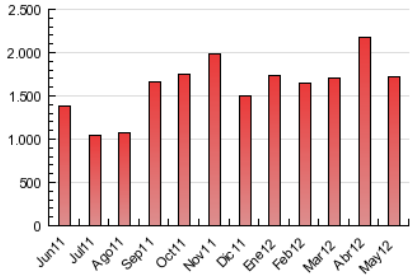

© Copyright Información y Control de Publicaciones

INFORMACION Y CONTROL DE PUBLICACIONES, S.A.

Serrano, 21 - 6 planta - Tel. 91 435 00 32 Fax 91 435 96 05 - 28001 MADRID

Entença, 218 Entr. 7 - Tel 93 439 24 18 Fax 93 419 25 34 - 08029 BARCELONA

Anexo - Tráfico Nacional

Título:	RUNNERs
URL Primaria:	http://www.runners.es
Editor:	Motorpress Rodale, S.L.
Domicilio:	Ancora, 40
Ciudad:	28045 MADRID
Teléfono:	91 347 01 00
Fax:	91 347 01 52
E-mail:	
Clasificación:	Entretenimiento
Sub-Clasificación:	Deportes

1. Cifras totales y promedios (Nacional)

MES - AÑO	NAVEGADORES UNICOS	VISITAS	PAGINAS
Mayo - 2012	232.037	359.380	1.412.532
PROMEDIO DIARIO	**10.532**	**11.593**	**45.566**
PROMEDIO LUNES-VIERNES	11.216	12.340	48.944
PROMEDIO SABADO-DOMINGO	8.563	9.445	35.852
PAGINAS / VISITAS	3,93		
DURACION MEDIA VISITAS	0:02:42		
DURACION MEDIA PAGINAS	0:00:40		

2. Secciones (Nacional)

	PAGINAS	%
HOME	114.465	8.10 %
RESTO	1.298.067	91.90 %

3. Por día del mes (Nacional)

Día	N. únicos	Visitas	Páginas	Día	N. únicos	Visitas	Páginas	Día	N. únicos	Visitas	Páginas
1	9.563	10.551	58.025	**11**	9.111	9.995	39.290	**21**	13.473	14.961	51.205
2	10.534	11.570	55.570	**12**	6.731	7.314	28.543	**22**	11.569	12.852	43.234
3	14.800	16.409	63.795	**13**	7.993	8.687	34.264	**23**	10.850	12.060	40.454
4	10.320	11.320	53.223	**14**	12.347	13.745	48.787	**24**	9.515	10.469	45.463
5	7.415	8.103	36.185	**15**	9.894	10.752	38.458	**25**	12.119	13.178	69.534
6	9.518	10.431	45.839	**16**	11.144	12.304	39.881	**26**	7.357	8.125	30.957
7	12.108	13.351	53.089	**17**	14.578	15.921	44.966	**27**	9.498	10.613	36.152
8	11.572	12.622	57.623	**18**	9.921	10.823	34.739	**28**	11.823	13.041	46.495
9	9.975	10.992	51.704	**19**	8.269	9.170	28.540	**29**	10.031	11.047	37.935
10	13.539	14.749	84.955	**20**	11.725	13.118	46.337	**30**	9.770	10.808	33.675
								31	9.420	10.299	33.615

© Copyright Información y Control de Publicaciones

4. Gráficas (Nacional)

4.1 Por día de la semana (promedio)

N. únicos / Visitas (x 100)

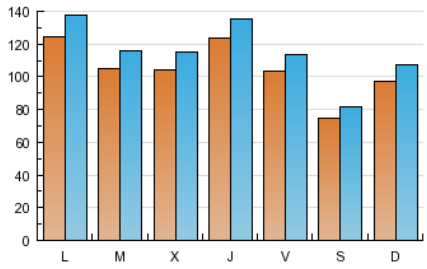

Páginas (x 100)

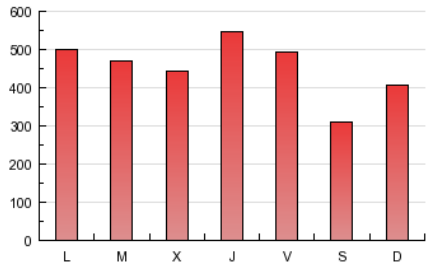

4.2 Por franja horaria (promedio)

Visitas (x 1000)

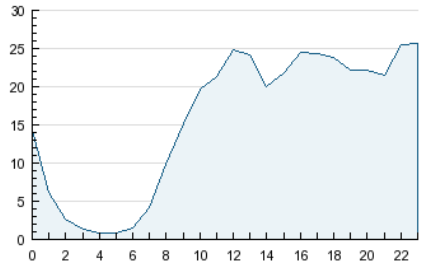

Páginas (x 1000)

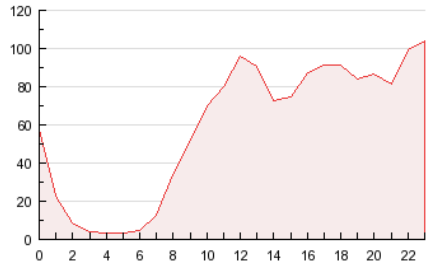

4.3 Por meses

N. únicos / Visitas (x 1000)

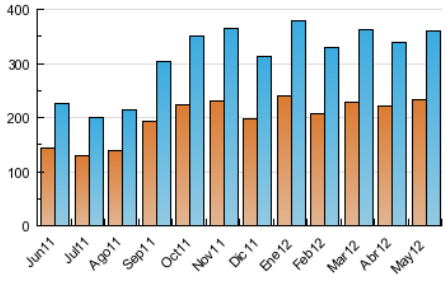

Páginas (x 1000)

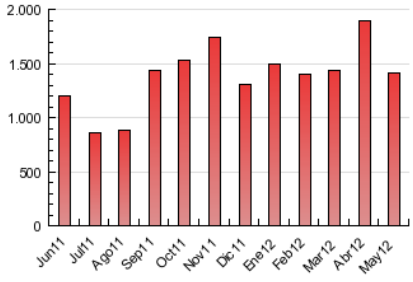

© Copyright Información y Control de Publicaciones

5. Definiciones básicas (Para más información ver Normas Técnicas para el Control de los Medios Electrónicos de Comunicación)

Página Vista:
Conjunto de ficheros enviado a un usuario como resultado de una petición del mismo recibida por el servidor. Cuando la página está formada por varios marcos (frames), el conjunto de los mismos tendrá, a efectos de cómptuo, la consideración de una página unitaria.

Visita:
Una secuencia ininterrumpida de páginas servidas a un usuario válido. Si dicho usuario no realiza peticiones de páginas en un periodo de tiempo (30 min) la siguiente petición constituirá el inicio de una nueva visita.

Navegador Único:
Total de combinaciones únicas de una dirección IP y un identificador adicional. Los medios pueden utilizar cookies o el Identificador de Alta de registro.

Duración Página Vista:
Tiempo acumulado en segundos de todas las páginas vistas (en visitas de dos o más páginas vistas), dividido por el número total de páginas vistas.

Duración Visita:
Tiempo en segundos de todas las visitas de dos o más páginas vistas, dividido por el número total de dos o más páginas vistas.

Tráfico nacional:
Audiencia/difusión correspondiente a España medida en base a los datos de las direcciones IP registradas por el sistema de medición.

6. Opinión

De OJDinteractiva, la división de INFORMACIóN Y CONTROL DE PUBLICACIONES S.A.:
Hemos examinado la información facilitada por el editor del medio electrónico para el periodo que comprende la presente certificación.
Nuestro examen se ha realizado de acuerdo con las normas y procedimientos establecidos en las Normas Técnicas para el Control de los Medios Electrónicos de Comunicación.
En nuestra opinión, la presente acta presenta razonablemente la difusión/audiencia registrada por este medio electrónico.

ADVERTENCIA:
El trabajo de OJDinteractiva, la división de INFORMACIóN Y CONTROL DE PUBLICACIONES S.A (INTROL) se limita a la realización de pruebas para la revisión de los datos de recuento suministrados por el editor con la finalidad de expresar una opinión sobre la razonabilidad de dichos datos de acuerdo con las Normas Técnicas para el control de los MEC.
Por tanto, INTROL no acepta responsabilidad alguna por las inexactitudes o errores que puedan existir en los datos de recuento. Tampoco acepta ninguna responsabilidad por la falsedad en los datos de recuento recibidos del editor, ni por otros datos de medición que no están incluidos en el análisis.

© Copyright Información y Control de Publicaciones