ACTA DE CONTROL RUNNERs

INFORMACION Y CONTROL DE PUBLICACIONES, S.A.

Serrano, 21 - 6 planta - Tel. 91 435 00 32 Fax 91 435 96 05 - 28001 MADRID
Entença, 218 Entr. 7 - Tel 93 439 24 18 Fax 93 419 25 34 - 08029 BARCELONA

Título:	RUNNERs
URL Primaria:	http://www.runners.es
Editor:	Motorpress Rodale, S.L.
Domicilio:	Ancora, 40
Ciudad:	28045 MADRID
Teléfono:	91 347 01 00
Fax:	91 347 01 52
E-mail:	
Clasificación:	Entretenimiento
Sub-Clasificación:	Deportes

1. Cifras totales y promedios (Nacional e Internacional)

MES - AÑO	NAVEGADORES UNICOS	VISITAS	PAGINAS
Abril - 2012	301.119	443.215	2.177.323
PROMEDIO DIARIO	**13.439**	**14.774**	**72.577**
PROMEDIO LUNES-VIERNES	14.759	16.254	82.630
PROMEDIO SABADO-DOMINGO	10.359	11.321	49.120
PAGINAS / VISITAS	4,91		
DURACION MEDIA VISITAS	0:03:05		
DURACION MEDIA PAGINAS	0:00:34		

2. Secciones (Nacional e Internacional)

	PAGINAS	%
HOME	142.787	6.56 %
RESTO	2.034.536	93.44 %

3. Por día del mes (Nacional e Internacional)

Día	N. únicos	Visitas	Páginas	Día	N. únicos	Visitas	Páginas	Día	N. únicos	Visitas	Páginas
1	11.353	12.475	44.942	**11**	13.579	14.878	49.382	**21**	8.561	9.198	29.436
2	17.469	19.660	91.141	**12**	18.173	19.951	64.431	**22**	12.390	13.482	46.522
3	14.550	16.274	88.194	**13**	13.694	15.029	48.429	**23**	17.827	19.620	81.111
4	15.012	16.513	106.003	**14**	9.889	10.842	35.633	**24**	16.055	17.684	102.778
5	11.512	12.653	60.927	**15**	12.110	13.288	50.148	**25**	15.442	17.138	198.787
6	9.226	10.198	43.290	**16**	15.254	16.740	56.241	**26**	19.311	21.379	232.521
7	8.177	8.919	37.822	**17**	13.971	15.188	46.534	**27**	14.223	15.668	125.237
8	9.534	10.433	44.399	**18**	13.173	14.381	44.207	**28**	10.485	11.497	87.174
9	14.243	15.844	67.972	**19**	16.064	17.466	48.469	**29**	10.728	11.756	66.008
10	15.357	16.927	59.635	**20**	12.616	13.621	40.237	**30**	13.178	14.513	79.713

© Copyright Información y Control de Publicaciones

4. Gráficas (Nacional e Internacional)

4.1 Por día de la semana (promedio)

N. únicos / Visitas (x 100)

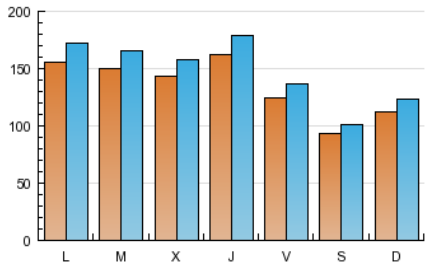

Páginas (x 100)

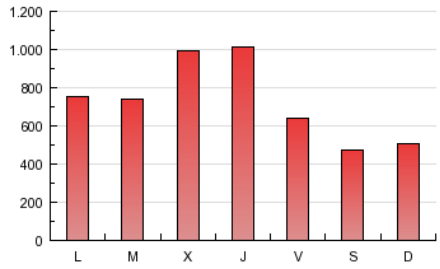

4.2 Por franja horaria (promedio)

Visitas (x 1000)

Páginas (x 1000)

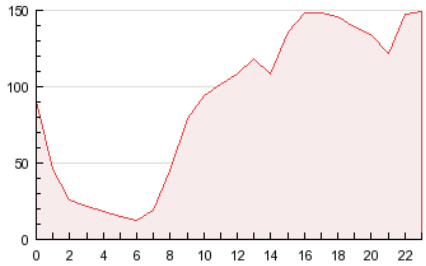

4.3 Por meses

N. únicos / Visitas (x 1000)

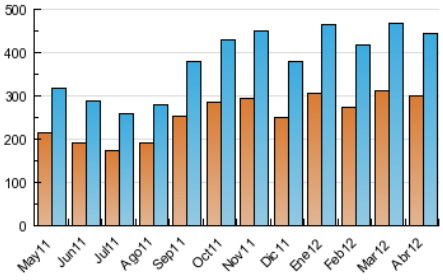

Páginas (x 1000)

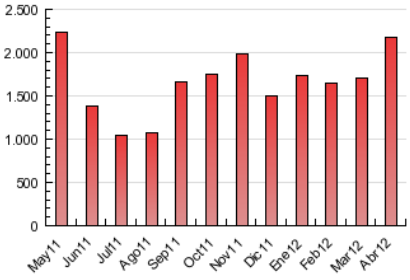

© Copyright Información y Control de Publicaciones

INFORMACION Y CONTROL DE PUBLICACIONES, S.A.

Serrano, 21 - 6 planta - Tel. 91 435 00 32 Fax 91 435 96 05 - 28001 MADRID

Entença, 218 Entr. 7 - Tel 93 439 24 18 Fax 93 419 25 34 - 08029 BARCELONA

Anexo - Tráfico Nacional

Título:	RUNNERs
URL Primaria:	http://www.runners.es
Editor:	Motorpress Rodale, S.L.
Domicilio:	Ancora, 40
Ciudad:	28045 MADRID
Teléfono:	91 347 01 00
Fax:	91 347 01 52
E-mail:	
Clasificación:	Entretenimiento
Sub-Clasificación:	Deportes

1. Cifras totales y promedios (Nacional)

MES - AÑO	NAVEGADORES UNICOS	VISITAS	PAGINAS
Abril - 2012	220.081	339.855	1.890.725
PROMEDIO DIARIO	**10.237**	**11.329**	**63.024**
PROMEDIO LUNES-VIERNES	11.207	12.426	71.919
PROMEDIO SABADO-DOMINGO	7.973	8.767	42.269
PAGINAS / VISITAS	5,56		
DURACION MEDIA VISITAS	0:03:04		
DURACION MEDIA PAGINAS	0:00:30		

2. Secciones (Nacional)

	PAGINAS	%
HOME	120.709	6.38 %
RESTO	1.770.016	93.62 %

3. Por día del mes (Nacional)

Día	N. únicos	Visitas	Páginas	Día	N. únicos	Visitas	Páginas	Día	N. únicos	Visitas	Páginas
1	9.091	10.061	38.220	**11**	9.708	10.733	38.894	**21**	6.228	6.724	23.287
2	14.063	15.967	80.913	**12**	14.019	15.446	53.145	**22**	9.907	10.818	40.070
3	11.139	12.569	76.878	**13**	10.403	11.448	39.177	**23**	13.982	15.486	69.828
4	11.777	13.021	93.904	**14**	7.525	8.300	29.013	**24**	12.274	13.613	90.384
5	8.512	9.383	52.718	**15**	9.617	10.621	43.307	**25**	11.749	13.172	185.151
6	6.892	7.665	36.212	**16**	11.699	12.898	46.396	**26**	15.245	16.982	214.738
7	6.006	6.598	30.302	**17**	9.913	10.876	36.658	**27**	10.938	12.105	114.572
8	7.123	7.850	37.279	**18**	9.359	10.293	34.285	**28**	8.019	8.849	79.626
9	10.476	11.777	56.550	**19**	12.502	13.649	39.222	**29**	8.240	9.082	59.315
10	11.384	12.685	49.488	**20**	9.269	10.073	31.864	**30**	10.037	11.111	69.329

© Copyright Información y Control de Publicaciones

4. Gráficas (Nacional)

4.1 Por día de la semana (promedio)

N. únicos / Visitas (x 100)

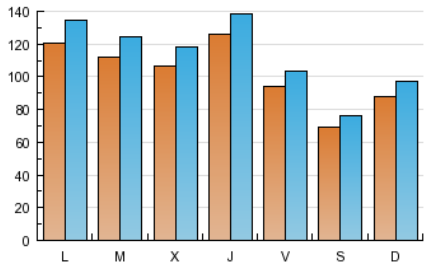

Páginas (x 100)

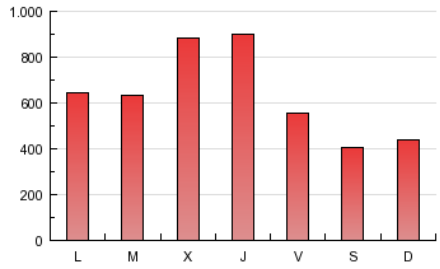

4.2 Por franja horaria (promedio)

Visitas (x 1000)

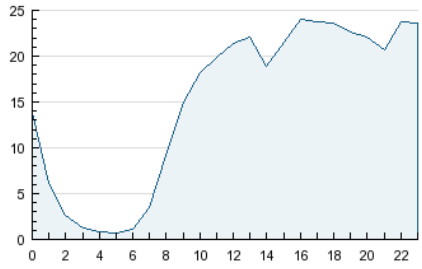

Páginas (x 1000)

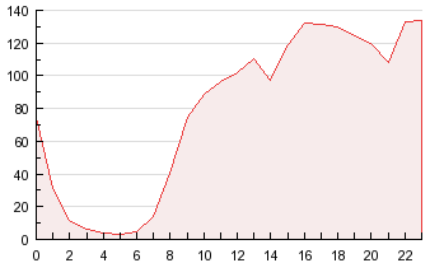

4.3 Por meses

N. únicos / Visitas (x 1000)

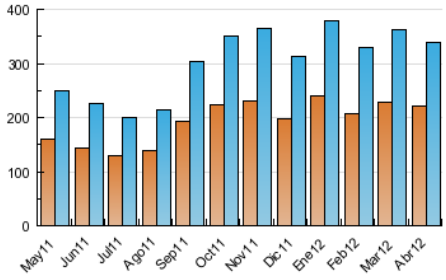

Páginas (x 1000)

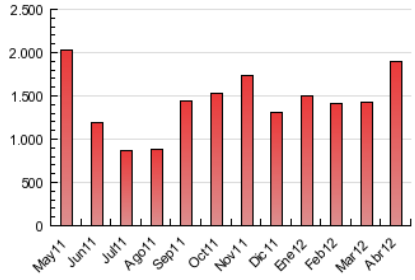

© Copyright Información y Control de Publicaciones

5. Definiciones básicas (Para más información ver Normas Técnicas para el Control de los Medios Electrónicos de Comunicación)

Página Vista:
Conjunto de ficheros enviado a un usuario como resultado de una petición del mismo recibida por el servidor. Cuando la página está formada por varios marcos (frames), el conjunto de los mismos tendrá, a efectos de cómptuo, la consideración de una página unitaria.

Visita:
Una secuencia ininterrumpida de páginas servidas a un usuario válido. Si dicho usuario no realiza peticiones de páginas en un periodo de tiempo (30 min) la siguiente petición constituirá el inicio de una nueva visita.

Navegador Único:
Total de combinaciones únicas de una dirección IP y un identificador adicional. Los medios pueden utilizar cookies o el Identificador de Alta de registro.

Duración Página Vista:
Tiempo acumulado en segundos de todas las páginas vistas (en visitas de dos o más páginas vistas), dividido por el número total de páginas vistas.

Duración Visita:
Tiempo en segundos de todas las visitas de dos o más páginas vistas, dividido por el número total de dos o más páginas vistas.

Tráfico nacional:
Audiencia/difusión correspondiente a España medida en base a los datos de las direcciones IP registradas por el sistema de medición.

6. Opinión

De OJDinteractiva, la división de INFORMACIóN Y CONTROL DE PUBLICACIONES S.A.:
Hemos examinado la información facilitada por el editor del medio electrónico para el periodo que comprende la presente certificación.
Nuestro examen se ha realizado de acuerdo con las normas y procedimientos establecidos en las Normas Técnicas para el Control de los Medios Electrónicos de Comunicación.
En nuestra opinión, la presente acta presenta razonablemente la difusión/audiencia registrada por este medio electrónico.

ADVERTENCIA:
El trabajo de OJDinteractiva, la división de INFORMACIóN Y CONTROL DE PUBLICACIONES S.A (INTROL) se limita a la realización de pruebas para la revisión de los datos de recuento suministrados por el editor con la finalidad de expresar una opinión sobre la razonabilidad de dichos datos de acuerdo con las Normas Técnicas para el control de los MEC.
Por tanto, INTROL no acepta responsabilidad alguna por las inexactitudes o errores que puedan existir en los datos de recuento. Tampoco acepta ninguna responsabilidad por la falsedad en los datos de recuento recibidos del editor, ni por otros datos de medición que no están incluidos en el análisis.

© Copyright Información y Control de Publicaciones