ACTA DE CONTROL SPORT LIFE

INFORMACION Y CONTROL DE PUBLICACIONES, S.A.

Serrano, 21 - 6 planta - Tel. 91 435 00 32 Fax 91 435 96 05 - 28001 MADRID
Entença, 218 Entr. 7 - Tel 93 439 24 18 Fax 93 419 25 34 - 08029 BARCELONA

Título:	SPORT LIFE
URL Primaria:	http://www.sportlife.es
Editor:	Motorpress Iberica, S.A.
Domicilio:	Ancora, 40
Ciudad:	28045 MADRID
Teléfono:	91 437 01 00
Fax:	91 437 01 52
E-mail:	
Clasificación:	Entretenimiento
Sub-Clasificación:	Deportes

1. Cifras totales y promedios (Nacional e Internacional)

MES - AÑO	NAVEGADORES UNICOS	VISITAS	PAGINAS
Mayo - 2012	266.606	342.105	998.791
PROMEDIO DIARIO	**10.346**	**11.036**	**32.219**
PROMEDIO LUNES-VIERNES	11.146	11.899	34.517
PROMEDIO SABADO-DOMINGO	8.048	8.554	25.612
PAGINAS / VISITAS	2,92		
DURACION MEDIA VISITAS	0:03:03		
DURACION MEDIA PAGINAS	0:01:03		

2. Secciones (Nacional e Internacional)

	PAGINAS	%
HOME	115.074	11.52 %
RESTO	883.717	88.48 %

3. Por día del mes (Nacional e Internacional)

Día	N. únicos	Visitas	Páginas	Día	N. únicos	Visitas	Páginas	Día	N. únicos	Visitas	Páginas
1	9.900	10.600	35.310	**11**	9.873	10.452	30.257	**21**	11.608	12.533	36.119
2	11.558	12.321	36.802	**12**	7.474	7.909	23.649	**22**	11.859	12.719	35.050
3	11.595	12.414	37.144	**13**	8.050	8.557	27.039	**23**	11.202	11.914	32.809
4	10.051	10.673	31.651	**14**	12.106	13.049	39.004	**24**	10.799	11.464	32.169
5	7.729	8.198	24.188	**15**	11.264	11.922	35.758	**25**	8.477	8.965	24.347
6	8.538	9.114	28.992	**16**	11.629	12.414	36.121	**26**	6.647	7.043	19.184
7	12.385	13.301	40.282	**17**	11.409	12.137	34.187	**27**	8.411	8.882	25.938
8	11.984	12.819	37.695	**18**	9.075	9.646	27.412	**28**	12.394	13.343	38.967
9	10.894	11.562	32.410	**19**	8.204	8.715	23.822	**29**	11.991	12.785	36.997
10	11.065	11.763	34.188	**20**	9.331	10.012	32.087	**30**	12.047	12.883	36.334
								31	11.187	11.996	32.879

© Copyright Información y Control de Publicaciones

4. Gráficas (Nacional e Internacional)

4.1 Por día de la semana (promedio)

N. únicos / Visitas (x 100)

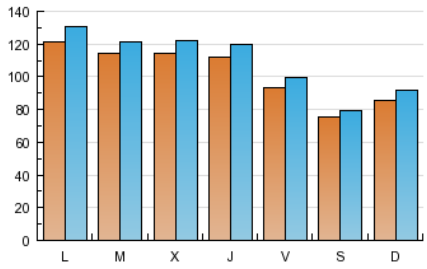

Páginas (x 100)

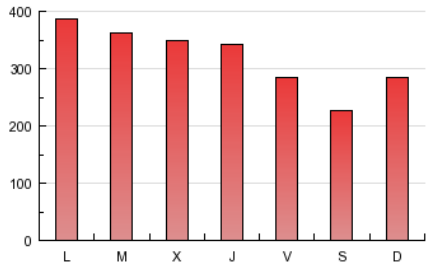

4.2 Por franja horaria (promedio)

Visitas (x 1000)

Páginas (x 1000)

4.3 Por meses

N. únicos / Visitas (x 1000)

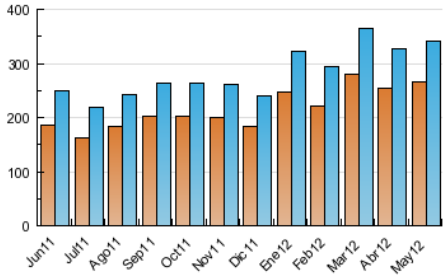

Páginas (x 1000)

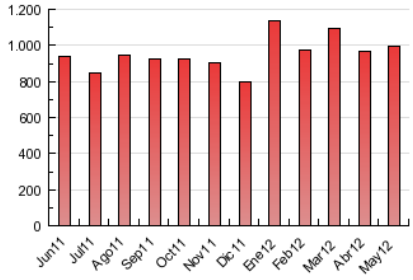

© Copyright Información y Control de Publicaciones

INFORMACION Y CONTROL DE PUBLICACIONES, S.A.

Serrano, 21 - 6 planta - Tel. 91 435 00 32 Fax 91 435 96 05 - 28001 MADRID

Entença, 218 Entr. 7 - Tel 93 439 24 18 Fax 93 419 25 34 - 08029 BARCELONA

Anexo - Tráfico Nacional

Título:	SPORT LIFE
URL Primaria:	http://www.sportlife.es
Editor:	Motorpress Iberica, S.A.
Domicilio:	Ancora, 40
Ciudad:	28045 MADRID
Teléfono:	91 437 01 00
Fax:	91 437 01 52
E-mail:	
Clasificación:	Entretenimiento
Sub-Clasificación:	Deportes

1. Cifras totales y promedios (Nacional)

MES - AÑO	NAVEGADORES UNICOS	VISITAS	PAGINAS
Mayo - 2012	183.085	247.996	800.747
PROMEDIO DIARIO	**7.433**	**8.000**	**25.831**
PROMEDIO LUNES-VIERNES	7.983	8.603	27.568
PROMEDIO SABADO-DOMINGO	5.850	6.266	20.834
PAGINAS / VISITAS	3,23		
DURACION MEDIA VISITAS	0:03:10		
DURACION MEDIA PAGINAS	0:00:59		

2. Secciones (Nacional)

	PAGINAS	%
HOME	102.525	12.80 %
RESTO	698.222	87.20 %

3. Por día del mes (Nacional)

Día	N. únicos	Visitas	Páginas	Día	N. únicos	Visitas	Páginas	Día	N. únicos	Visitas	Páginas
1	7.234	7.809	29.483	**11**	7.102	7.561	23.852	**21**	8.425	9.201	29.111
2	8.311	8.959	29.990	**12**	5.327	5.681	19.017	**22**	8.391	9.129	27.353
3	8.439	9.115	30.109	**13**	5.997	6.421	22.275	**23**	7.966	8.552	26.076
4	7.146	7.628	25.294	**14**	9.099	9.911	32.184	**24**	7.611	8.137	25.230
5	5.547	5.917	19.351	**15**	8.053	8.601	28.693	**25**	5.782	6.173	18.583
6	6.250	6.709	23.755	**16**	8.285	8.920	28.597	**26**	4.526	4.844	15.040
7	9.098	9.878	33.279	**17**	8.073	8.655	27.157	**27**	6.093	6.493	21.095
8	8.629	9.348	30.471	**18**	6.239	6.682	21.118	**28**	9.002	9.786	31.222
9	7.692	8.223	25.610	**19**	5.933	6.353	19.116	**29**	8.425	9.064	29.077
10	8.037	8.593	27.329	**20**	7.129	7.710	27.026	**30**	8.657	9.336	28.904
								31	7.914	8.607	25.350

© Copyright Información y Control de Publicaciones

4. Gráficas (Nacional)

4.1 Por día de la semana (promedio)

N. únicos / Visitas (x 100)

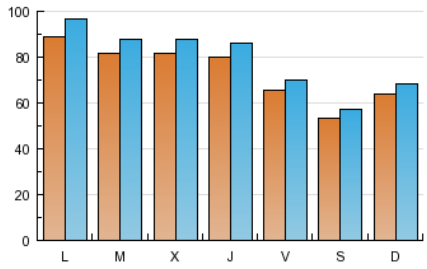

Páginas (x 100)

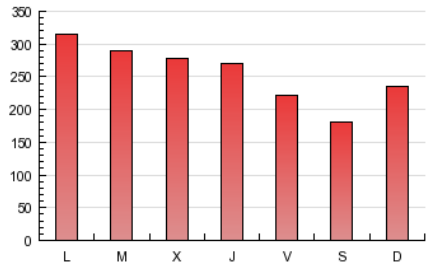

4.2 Por franja horaria (promedio)

Visitas (x 1000)

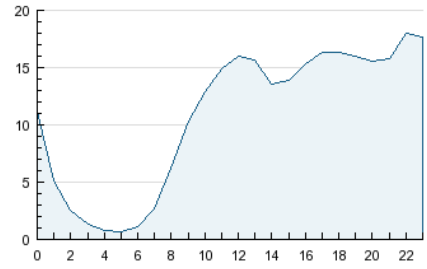

Páginas (x 1000)

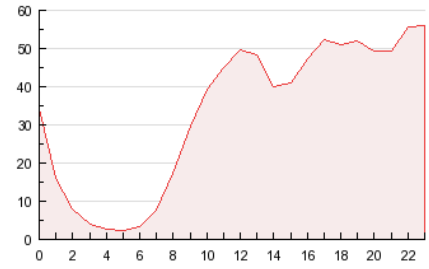

4.3 Por meses

N. únicos / Visitas (x 1000)

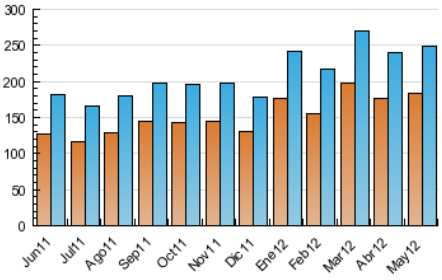

Páginas (x 1000)

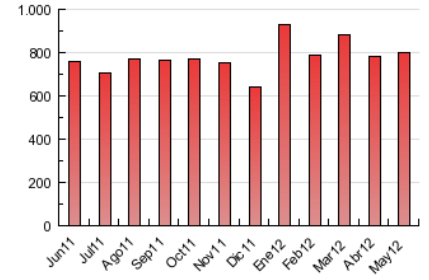

© Copyright Información y Control de Publicaciones

5. Definiciones básicas (Para más información ver Normas Técnicas para el Control de los Medios Electrónicos de Comunicación)

Página Vista:
Conjunto de ficheros enviado a un usuario como resultado de una petición del mismo recibida por el servidor. Cuando la página está formada por varios marcos (frames), el conjunto de los mismos tendrá, a efectos de cómptuo, la consideración de una página unitaria.

Visita:
Una secuencia ininterrumpida de páginas servidas a un usuario válido. Si dicho usuario no realiza peticiones de páginas en un periodo de tiempo (30 min) la siguiente petición constituirá el inicio de una nueva visita.

Navegador Único:
Total de combinaciones únicas de una dirección IP y un identificador adicional. Los medios pueden utilizar cookies o el Identificador de Alta de registro.

Duración Página Vista:
Tiempo acumulado en segundos de todas las páginas vistas (en visitas de dos o más páginas vistas), dividido por el número total de páginas vistas.

Duración Visita:
Tiempo en segundos de todas las visitas de dos o más páginas vistas, dividido por el número total de dos o más páginas vistas.

Tráfico nacional:
Audiencia/difusión correspondiente a España medida en base a los datos de las direcciones IP registradas por el sistema de medición.

6. Opinión

De OJDinteractiva, la división de INFORMACIóN Y CONTROL DE PUBLICACIONES S.A.:
Hemos examinado la información facilitada por el editor del medio electrónico para el periodo que comprende la presente certificación.
Nuestro examen se ha realizado de acuerdo con las normas y procedimientos establecidos en las Normas Técnicas para el Control de los Medios Electrónicos de Comunicación.
En nuestra opinión, la presente acta presenta razonablemente la difusión/audiencia registrada por este medio electrónico.

ADVERTENCIA:
El trabajo de OJDinteractiva, la división de INFORMACIóN Y CONTROL DE PUBLICACIONES S.A (INTROL) se limita a la realización de pruebas para la revisión de los datos de recuento suministrados por el editor con la finalidad de expresar una opinión sobre la razonabilidad de dichos datos de acuerdo con las Normas Técnicas para el control de los MEC.
Por tanto, INTROL no acepta responsabilidad alguna por las inexactitudes o errores que puedan existir en los datos de recuento. Tampoco acepta ninguna responsabilidad por la falsedad en los datos de recuento recibidos del editor, ni por otros datos de medición que no están incluidos en el análisis.

© Copyright Información y Control de Publicaciones