ACTA DE CONTROL MENsHEALTH.ES

INFORMACION Y CONTROL DE PUBLICACIONES, S.A.

Serrano, 21 - 6 planta - Tel. 91 435 00 32 Fax 91 435 96 05 - 28001 MADRID
Entença, 218 Entr. 7 - Tel 93 439 24 18 Fax 93 419 25 34 - 08029 BARCELONA

Título:	MENsHEALTH.ES
URL Primaria:	http://www.menshealth.es
Editor:	Motorpress Rodale, S.L.
Domicilio:	Ancora, 40
Ciudad:	28045 MADRID
Teléfono:	91 347 01 00
Fax:	91 347 01 52
E-mail:	
Clasificación:	Familia y estilo de vida
Sub-Clasificación:	Salud, Fitness y Nutrición

1. Cifras totales y promedios (Nacional e Internacional)

MES - AÑO	NAVEGADORES UNICOS	VISITAS	PAGINAS
Junio - 2012	473.869	659.293	2.867.586
PROMEDIO DIARIO	**20.087**	**21.976**	**95.586**
PROMEDIO LUNES-VIERNES	21.831	23.944	103.925
PROMEDIO SABADO-DOMINGO	16.017	17.384	76.128
PAGINAS / VISITAS	4,35		
DURACION MEDIA VISITAS	0:04:44		
DURACION MEDIA PAGINAS	0:01:05		

2. Secciones (Nacional e Internacional)

	PAGINAS	%
HOME	286.804	10.00 %
RESTO	2.580.782	90.00 %

3. Por día del mes (Nacional e Internacional)

Día	N. únicos	Visitas	Páginas	Día	N. únicos	Visitas	Páginas	Día	N. únicos	Visitas	Páginas
1	20.249	22.143	110.855	**11**	24.272	26.756	112.984	**21**	23.409	25.837	112.554
2	16.452	17.949	82.154	**12**	24.197	26.574	111.093	**22**	19.214	20.935	87.473
3	17.021	18.493	86.048	**13**	23.367	25.924	103.267	**23**	15.628	16.888	68.523
4	23.749	26.093	120.335	**14**	22.042	24.242	102.517	**24**	15.750	17.112	73.438
5	22.585	24.767	110.022	**15**	19.088	20.851	81.363	**25**	20.697	22.596	101.781
6	22.275	24.320	106.844	**16**	16.431	17.834	71.727	**26**	23.459	25.909	107.742
7	21.779	23.844	99.364	**17**	15.748	17.076	74.842	**27**	20.915	22.782	92.350
8	19.529	21.352	91.398	**18**	21.280	23.289	99.819	**28**	22.202	24.351	111.612
9	15.614	16.998	74.619	**19**	22.694	24.843	104.303	**29**	20.170	22.148	107.783
10	16.343	17.655	78.582	**20**	21.285	23.278	106.974	**30**	15.169	16.454	75.220

© Copyright Información y Control de Publicaciones

4. Gráficas (Nacional e Internacional)

4.1 Por día de la semana (promedio)

N. únicos / Visitas (x 100)

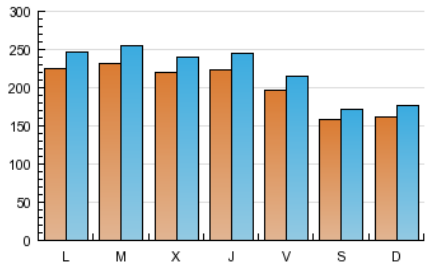

Páginas (x 100)

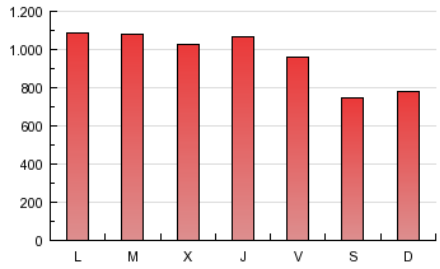

4.2 Por franja horaria (promedio)

Visitas (x 1000)

Páginas (x 1000)

4.3 Por meses

N. únicos / Visitas (x 1000)

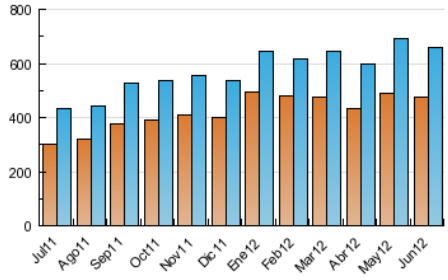

Páginas (x 1000)

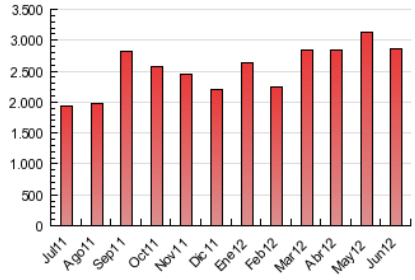

© Copyright Información y Control de Publicaciones

ACTA DE CONTROL MENsHEALTH.ES

INFORMACION Y CONTROL DE PUBLICACIONES, S.A.

Serrano, 21 - 6 planta - Tel. 91 435 00 32 Fax 91 435 96 05 - 28001 MADRID
Entença, 218 Entr. 7 - Tel 93 439 24 18 Fax 93 419 25 34 - 08029 BARCELONA

Anexo - Tráfico Nacional

Título:	MENsHEALTH.ES
URL Primaria:	http://www.menshealth.es
Editor:	Motorpress Rodale, S.L.
Domicilio:	Ancora, 40
Ciudad:	28045 MADRID
Teléfono:	91 347 01 00
Fax:	91 347 01 52
E-mail:	
Clasificación:	Familia y estilo de vida
Sub-Clasificación:	Salud, Fitness y Nutrición

1. Cifras totales y promedios (Nacional)

MES - AÑO	NAVEGADORES UNICOS	VISITAS	PAGINAS
Junio - 2012	202.547	301.095	1.327.175
PROMEDIO DIARIO	**9.088**	**10.037**	**44.239**
PROMEDIO LUNES-VIERNES	9.974	11.038	48.136
PROMEDIO SABADO-DOMINGO	7.020	7.700	35.147
PAGINAS / VISITAS	4,41		
DURACION MEDIA VISITAS	0:03:48		
DURACION MEDIA PAGINAS	0:00:52		

2. Secciones (Nacional)

	PAGINAS	%
HOME	145.938	11.00 %
RESTO	1.181.237	89.00 %

3. Por día del mes (Nacional)

Día	N. únicos	Visitas	Páginas	Día	N. únicos	Visitas	Páginas	Día	N. únicos	Visitas	Páginas
1	8.733	9.600	49.791	**11**	11.628	12.971	55.681	**21**	10.550	11.759	52.634
2	7.303	8.098	37.670	**12**	11.421	12.593	52.648	**22**	8.140	8.988	38.854
3	8.408	9.264	45.081	**13**	10.919	12.297	48.829	**23**	6.181	6.766	28.241
4	11.490	12.738	59.583	**14**	9.697	10.753	44.737	**24**	6.707	7.378	32.351
5	10.913	12.038	52.953	**15**	8.101	8.923	34.082	**25**	9.452	10.457	46.783
6	10.237	11.210	49.728	**16**	6.928	7.605	31.450	**26**	11.003	12.415	49.769
7	10.218	11.280	45.769	**17**	7.358	7.993	35.969	**27**	9.504	10.449	42.150
8	8.702	9.478	41.616	**18**	9.524	10.506	44.206	**28**	10.169	11.243	52.900
9	6.632	7.290	33.585	**19**	10.208	11.278	47.103	**29**	9.090	10.053	50.201
10	7.373	8.051	38.754	**20**	9.752	10.767	50.836	**30**	6.287	6.854	33.221

© Copyright Información y Control de Publicaciones

4. Gráficas (Nacional)

4.1 Por día de la semana (promedio)

N. únicos / Visitas (x 100)

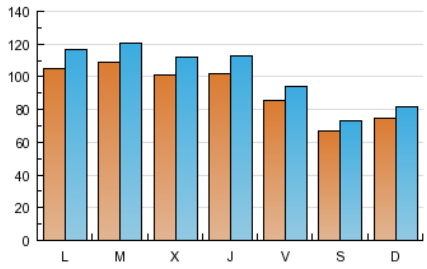

Páginas (x 100)

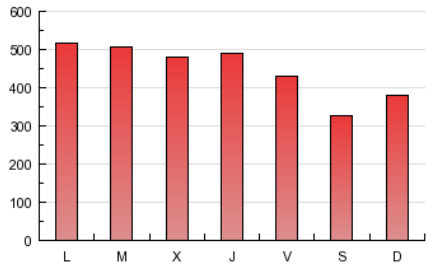

4.2 Por franja horaria (promedio)

Visitas (x 1000)

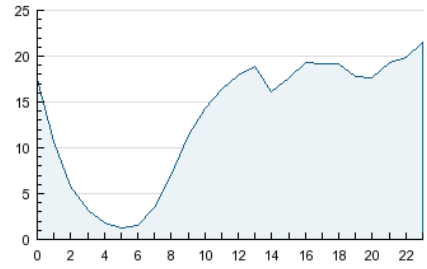

Páginas (x 1000)

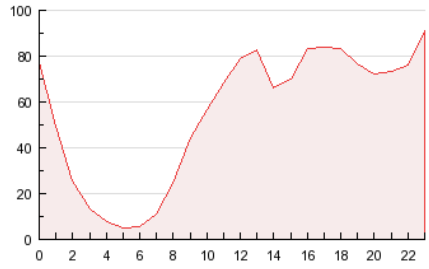

4.3 Por meses

N. únicos / Visitas (x 1000)

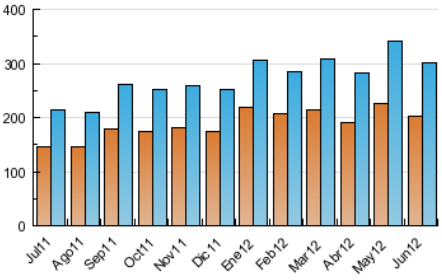

Páginas (x 1000)

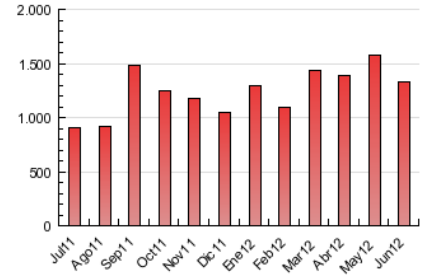

© Copyright Información y Control de Publicaciones

5. Definiciones básicas (Para más información ver Normas Técnicas para el Control de los Medios Electrónicos de Comunicación)

Página Vista:
Conjunto de ficheros enviado a un usuario como resultado de una petición del mismo recibida por el servidor. Cuando la página está formada por varios marcos (frames), el conjunto de los mismos tendrá, a efectos de cómptuo, la consideración de una página unitaria.

Visita:
Una secuencia ininterrumpida de páginas servidas a un usuario válido. Si dicho usuario no realiza peticiones de páginas en un periodo de tiempo (30 min) la siguiente petición constituirá el inicio de una nueva visita.

Navegador Único:
Total de combinaciones únicas de una dirección IP y un identificador adicional. Los medios pueden utilizar cookies o el Identificador de Alta de registro.

Duración Página Vista:
Tiempo acumulado en segundos de todas las páginas vistas (en visitas de dos o más páginas vistas), dividido por el número total de páginas vistas.

Duración Visita:
Tiempo en segundos de todas las visitas de dos o más páginas vistas, dividido por el número total de dos o más páginas vistas.

Tráfico nacional:
Audiencia/difusión correspondiente a España medida en base a los datos de las direcciones IP registradas por el sistema de medición.

6. Opinión

De OJDinteractiva, la división de INFORMACIóN Y CONTROL DE PUBLICACIONES S.A.:
Hemos examinado la información facilitada por el editor del medio electrónico para el periodo que comprende la presente certificación.
Nuestro examen se ha realizado de acuerdo con las normas y procedimientos establecidos en las Normas Técnicas para el Control de los Medios Electrónicos de Comunicación.
En nuestra opinión, la presente acta presenta razonablemente la difusión/audiencia registrada por este medio electrónico.

ADVERTENCIA:
El trabajo de OJDinteractiva, la división de INFORMACIóN Y CONTROL DE PUBLICACIONES S.A (INTROL) se limita a la realización de pruebas para la revisión de los datos de recuento suministrados por el editor con la finalidad de expresar una opinión sobre la razonabilidad de dichos datos de acuerdo con las Normas Técnicas para el control de los MEC.
Por tanto, INTROL no acepta responsabilidad alguna por las inexactitudes o errores que puedan existir en los datos de recuento. Tampoco acepta ninguna responsabilidad por la falsedad en los datos de recuento recibidos del editor, ni por otros datos de medición que no están incluidos en el análisis.

© Copyright Información y Control de Publicaciones