ACTA DE CONTROL SERPADRES.ES

INFORMACION Y CONTROL DE PUBLICACIONES, S.A.

Serrano, 21 - 6 planta - Tel. 91 435 00 32 Fax 91 435 96 05 - 28001 MADRID
Entença, 218 Entr. 7 - Tel 93 439 24 18 Fax 93 419 25 34 - 08029 BARCELONA

Título:	SERPADRES.ES
URL Primaria:	http://www.serpadres.es
Editor:	GYJ España Ediciones, S.L., S. en C.
Domicilio:	Pº de la Castellana, 18
Ciudad:	28046 MADRID
Teléfono:	91 436 98 00
Fax:	91 576 66 55
E-mail:	
Clasificación:	Familia y estilo de vida
Sub-Clasificación:	Recursos familiares

serPadres.es

1. Cifras totales y promedios (Nacional e Internacional)

MES - AÑO	NAVEGADORES UNICOS	VISITAS	PAGINAS
Julio - 2012	1.085.098	1.359.046	4.220.343
PROMEDIO DIARIO	**41.755**	**43.840**	**136.140**
PROMEDIO LUNES-VIERNES	46.272	48.624	152.317
PROMEDIO SABADO-DOMINGO	30.713	32.147	96.596
PAGINAS / VISITAS	3,11		
DURACION MEDIA VISITAS	0:02:55		
DURACION MEDIA PAGINAS	0:00:57		

2. Secciones (Nacional e Internacional)

	PAGINAS	%
HOME	51.898	1.23 %
RESTO	4.168.445	98.77 %

3. Por día del mes (Nacional e Internacional)

Día	N. únicos	Visitas	Páginas	Día	N. únicos	Visitas	Páginas	Día	N. únicos	Visitas	Páginas
1	29.303	30.631	89.653	**11**	43.572	45.748	135.611	**21**	30.527	31.901	99.742
2	47.748	50.273	155.776	**12**	52.507	55.299	160.779	**22**	31.534	33.001	102.596
3	46.779	49.006	147.223	**13**	41.095	43.038	127.393	**23**	52.793	55.711	196.311
4	42.784	44.905	129.987	**14**	30.651	32.089	93.885	**24**	47.148	49.660	160.700
5	51.596	54.370	172.232	**15**	31.542	33.087	100.613	**25**	44.443	46.685	142.137
6	41.180	43.187	130.512	**16**	50.103	52.810	173.644	**26**	47.537	49.977	151.874
7	30.534	31.897	92.403	**17**	45.506	47.870	147.752	**27**	39.620	41.441	125.046
8	31.424	33.000	102.023	**18**	43.735	45.858	137.123	**28**	29.733	31.106	91.780
9	50.518	53.224	174.323	**19**	48.957	51.450	182.356	**29**	31.169	32.612	96.667
10	47.252	49.609	154.496	**20**	39.442	41.425	134.265	**30**	48.990	51.381	169.150
								31	44.675	46.795	142.291

© Copyright Información y Control de Publicaciones

4. Gráficas (Nacional e Internacional)

4.1 Por día de la semana (promedio)

N. únicos / Visitas (x 100)

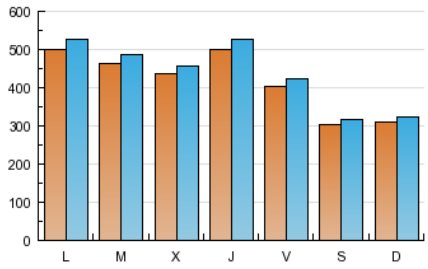

Páginas (x 100)

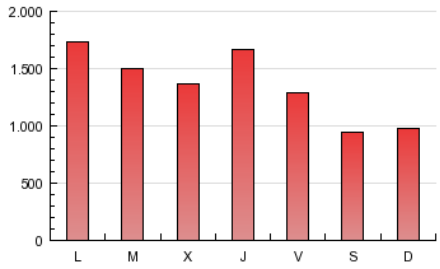

4.2 Por franja horaria (promedio)

Visitas (x 1000)

Páginas (x 1000)

4.3 Por meses

N. únicos / Visitas (x 1000)

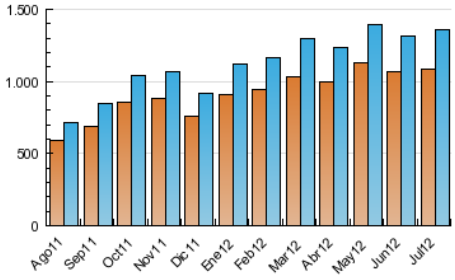

Páginas (x 1000)

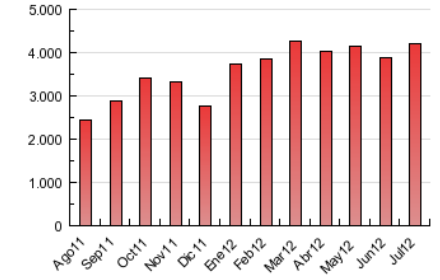

© Copyright Información y Control de Publicaciones

INFORMACION Y CONTROL DE PUBLICACIONES, S.A.

Serrano, 21 - 6 planta - Tel. 91 435 00 32 Fax 91 435 96 05 - 28001 MADRID

Entença, 218 Entr. 7 - Tel 93 439 24 18 Fax 93 419 25 34 - 08029 BARCELONA

Anexo - Tráfico Nacional

Título:	SERPADRES.ES
URL Primaria:	http://www.serpadres.es
Editor:	GYJ España Ediciones, S.L., S. en C.
Domicilio:	Pº de la Castellana, 18
Ciudad:	28046 MADRID
Teléfono:	91 436 98 00
Fax:	91 576 66 55
E-mail:	
Clasificación:	Familia y estilo de vida
Sub-Clasificación:	Recursos familiares

serPadres.es

1. Cifras totales y promedios (Nacional)

MES - AÑO	NAVEGADORES UNICOS	VISITAS	PAGINAS
Julio - 2012	466.842	648.587	2.409.128
PROMEDIO DIARIO	**19.693**	**20.922**	**77.714**
PROMEDIO LUNES-VIERNES	22.251	23.648	88.193
PROMEDIO SABADO-DOMINGO	13.441	14.259	52.099
PAGINAS / VISITAS	3,71		
DURACION MEDIA VISITAS	0:02:53		
DURACION MEDIA PAGINAS	0:00:47		

2. Secciones (Nacional)

	PAGINAS	%
HOME	35.092	1.46 %
RESTO	2.374.036	98.54 %

3. Por día del mes (Nacional)

Día	N. únicos	Visitas	Páginas	Día	N. únicos	Visitas	Páginas	Día	N. únicos	Visitas	Páginas
1	12.524	13.286	48.047	**11**	18.944	20.088	69.809	**21**	12.345	13.089	53.029
2	25.242	26.852	99.059	**12**	27.611	29.398	95.612	**22**	14.537	15.419	58.658
3	21.798	23.099	82.503	**13**	18.433	19.537	66.090	**23**	27.591	29.464	126.210
4	18.968	20.121	68.474	**14**	12.429	13.198	45.970	**24**	21.801	23.289	91.879
5	27.343	29.095	108.052	**15**	14.935	15.879	57.408	**25**	19.512	20.726	75.336
6	18.803	19.973	72.725	**16**	26.552	28.269	108.312	**26**	22.719	24.120	86.062
7	12.395	13.135	45.594	**17**	20.894	22.275	82.040	**27**	17.074	18.121	65.614
8	15.058	15.986	59.522	**18**	19.755	20.965	73.633	**28**	12.162	12.892	46.911
9	26.910	28.606	109.220	**19**	24.910	26.419	116.889	**29**	14.580	15.449	53.748
10	21.841	23.232	85.402	**20**	18.107	19.218	76.473	**30**	24.811	26.318	103.115
								31	19.911	21.069	77.732

© Copyright Información y Control de Publicaciones

4. Gráficas (Nacional)

4.1 Por día de la semana (promedio)

N. únicos / Visitas (x 100)

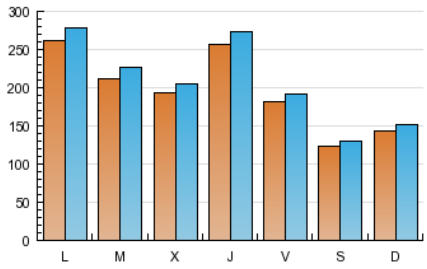

Páginas (x 100)

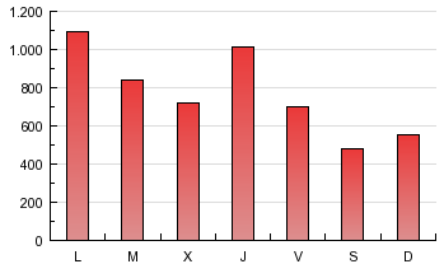

4.2 Por franja horaria (promedio)

Visitas (x 1000)

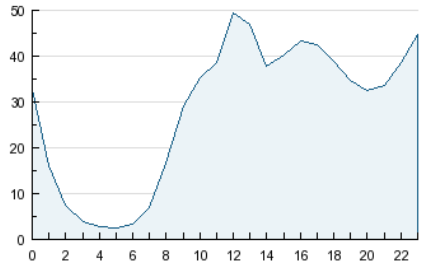

Páginas (x 1000)

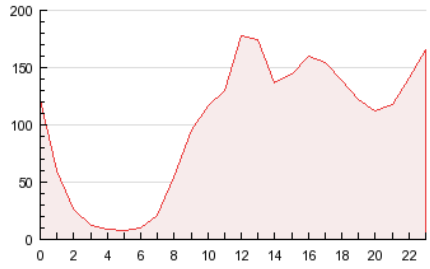

4.3 Por meses

N. únicos / Visitas (x 1000)

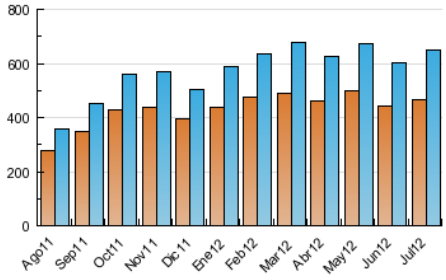

Páginas (x 1000)

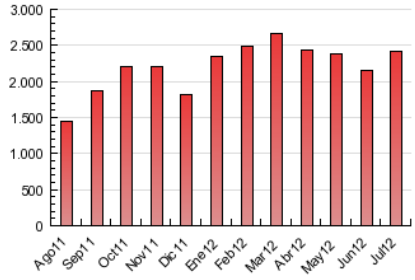

© Copyright Información y Control de Publicaciones

5. Definiciones básicas (Para más información ver Normas Técnicas para el Control de los Medios Electrónicos de Comunicación)

Página Vista:
Conjunto de ficheros enviado a un usuario como resultado de una petición del mismo recibida por el servidor. Cuando la página está formada por varios marcos (frames), el conjunto de los mismos tendrá, a efectos de cómptuo, la consideración de una página unitaria.

Visita:
Una secuencia ininterrumpida de páginas servidas a un usuario válido. Si dicho usuario no realiza peticiones de páginas en un periodo de tiempo (30 min) la siguiente petición constituirá el inicio de una nueva visita.

Navegador Único:
Total de combinaciones únicas de una dirección IP y un identificador adicional. Los medios pueden utilizar cookies o el Identificador de Alta de registro.

Duración Página Vista:
Tiempo acumulado en segundos de todas las páginas vistas (en visitas de dos o más páginas vistas), dividido por el número total de páginas vistas.

Duración Visita:
Tiempo en segundos de todas las visitas de dos o más páginas vistas, dividido por el número total de dos o más páginas vistas.

Tráfico nacional:
Audiencia/difusión correspondiente a España medida en base a los datos de las direcciones IP registradas por el sistema de medición.

6. Opinión

De OJDinteractiva, la división de INFORMACIóN Y CONTROL DE PUBLICACIONES S.A.:
Hemos examinado la información facilitada por el editor del medio electrónico para el periodo que comprende la presente certificación.
Nuestro examen se ha realizado de acuerdo con las normas y procedimientos establecidos en las Normas Técnicas para el Control de los Medios Electrónicos de Comunicación.
En nuestra opinión, la presente acta presenta razonablemente la difusión/audiencia registrada por este medio electrónico.

ADVERTENCIA:
El trabajo de OJDinteractiva, la división de INFORMACIóN Y CONTROL DE PUBLICACIONES S.A (INTROL) se limita a la realización de pruebas para la revisión de los datos de recuento suministrados por el editor con la finalidad de expresar una opinión sobre la razonabilidad de dichos datos de acuerdo con las Normas Técnicas para el control de los MEC.
Por tanto, INTROL no acepta responsabilidad alguna por las inexactitudes o errores que puedan existir en los datos de recuento. Tampoco acepta ninguna responsabilidad por la falsedad en los datos de recuento recibidos del editor, ni por otros datos de medición que no están incluidos en el análisis.

© Copyright Información y Control de Publicaciones