ACTA DE CONTROL SERPADRES.ES

INFORMACION Y CONTROL DE PUBLICACIONES, S.A.

Serrano, 21 - 6 planta - Tel. 91 435 00 32 Fax 91 435 96 05 - 28001 MADRID
Entença, 218 Entr. 7 - Tel 93 439 24 18 Fax 93 419 25 34 - 08029 BARCELONA

Título:	SERPADRES.ES
URL Primaria:	http://www.serpadres.es
Editor:	GYJ España Ediciones, S.L., S. en C.
Domicilio:	Pº de la Castellana, 18
Ciudad:	28046 MADRID
Teléfono:	91 436 98 00
Fax:	91 576 66 55
E-mail:	
Clasificación:	Familia y estilo de vida
Sub-Clasificación:	Recursos familiares

serPadres.es

1. Cifras totales y promedios (Nacional e Internacional)

MES - AÑO	NAVEGADORES UNICOS	VISITAS	PAGINAS
Junio - 2012	1.069.657	1.313.903	3.885.977
PROMEDIO DIARIO	**41.866**	**43.797**	**129.533**
PROMEDIO LUNES-VIERNES	46.362	48.559	145.621
PROMEDIO SABADO-DOMINGO	31.375	32.684	91.993
PAGINAS / VISITAS	2,96		
DURACION MEDIA VISITAS	0:02:50		
DURACION MEDIA PAGINAS	0:00:58		

2. Secciones (Nacional e Internacional)

	PAGINAS	%
HOME	55.902	1.44 %
RESTO	3.830.075	98.56 %

3. Por día del mes (Nacional e Internacional)

Día	N. únicos	Visitas	Páginas	Día	N. únicos	Visitas	Páginas	Día	N. únicos	Visitas	Páginas
1	39.007	40.673	109.558	**11**	55.772	58.532	194.826	**21**	52.889	55.577	199.407
2	29.948	31.168	85.263	**12**	48.109	50.415	154.184	**22**	40.710	42.486	130.742
3	33.474	34.889	99.036	**13**	45.571	47.687	139.024	**23**	29.455	30.663	87.622
4	50.639	53.109	156.216	**14**	45.942	48.160	140.360	**24**	31.336	32.680	96.040
5	45.084	47.221	138.020	**15**	39.026	40.752	114.045	**25**	51.800	54.456	179.429
6	43.905	45.863	129.590	**16**	30.801	32.017	85.102	**26**	46.914	49.189	148.110
7	48.568	50.914	146.519	**17**	34.287	35.708	94.973	**27**	42.806	44.824	127.367
8	39.523	41.217	122.289	**18**	51.696	54.281	163.492	**28**	51.065	53.617	164.446
9	30.701	31.997	91.028	**19**	47.541	49.796	145.266	**29**	42.779	44.651	123.625
10	32.499	33.847	101.281	**20**	44.259	46.324	131.527	**30**	29.872	31.190	87.590

© Copyright Información y Control de Publicaciones

4. Gráficas (Nacional e Internacional)

4.1 Por día de la semana (promedio)

N. únicos / Visitas (x 100)

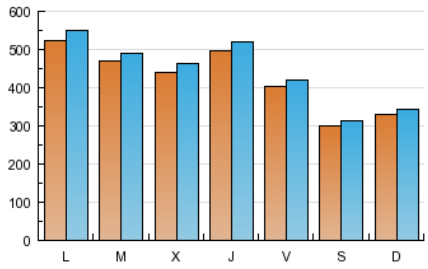

Páginas (x 100)

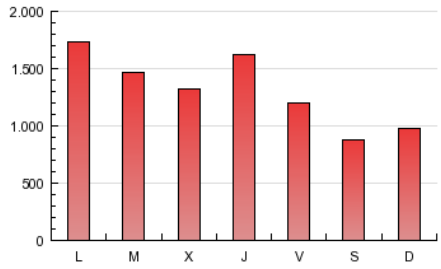

4.2 Por franja horaria (promedio)

Visitas (x 1000)

Páginas (x 1000)

4.3 Por meses

N. únicos / Visitas (x 1000)

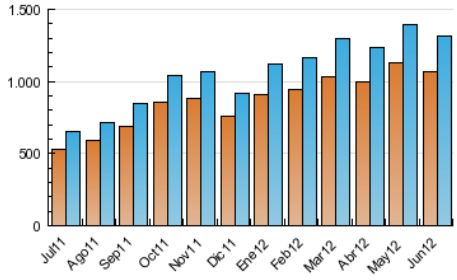

Páginas (x 1000)

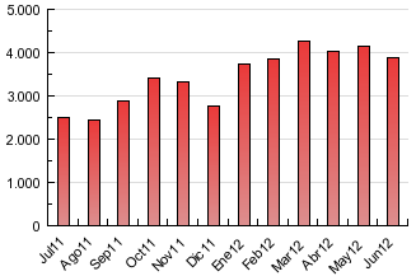

© Copyright Información y Control de Publicaciones

INFORMACION Y CONTROL DE PUBLICACIONES, S.A.

Serrano, 21 - 6 planta - Tel. 91 435 00 32 Fax 91 435 96 05 - 28001 MADRID

Entença, 218 Entr. 7 - Tel 93 439 24 18 Fax 93 419 25 34 - 08029 BARCELONA

Anexo - Tráfico Nacional

Título:	SERPADRES.ES
URL Primaria:	http://www.serpadres.es
Editor:	GYJ España Ediciones, S.L., S. en C.
Domicilio:	Pº de la Castellana, 18
Ciudad:	28046 MADRID
Teléfono:	91 436 98 00
Fax:	91 576 66 55
E-mail:	
Clasificación:	Familia y estilo de vida
Sub-Clasificación:	Recursos familiares

serPadres.es

1. Cifras totales y promedios (Nacional)

MES - AÑO	NAVEGADORES UNICOS	VISITAS	PAGINAS
Junio - 2012	444.139	601.179	2.144.680
PROMEDIO DIARIO	**18.952**	**20.039**	**71.489**
PROMEDIO LUNES-VIERNES	21.442	22.696	81.732
PROMEDIO SABADO-DOMINGO	13.140	13.840	47.589
PAGINAS / VISITAS	3,57		
DURACION MEDIA VISITAS	0:02:48		
DURACION MEDIA PAGINAS	0:00:47		

2. Secciones (Nacional)

	PAGINAS	%
HOME	36.288	1.69 %
RESTO	2.108.392	98.31 %

3. Por día del mes (Nacional)

Día	N. únicos	Visitas	Páginas	Día	N. únicos	Visitas	Páginas	Día	N. únicos	Visitas	Páginas
1	16.576	17.457	55.934	**11**	30.143	31.880	130.096	**21**	26.374	28.003	126.588
2	12.115	12.715	41.479	**12**	21.726	23.026	86.691	**22**	17.397	18.351	68.988
3	16.337	17.171	58.144	**13**	19.825	20.969	72.980	**23**	10.823	11.418	40.508
4	25.839	27.352	92.417	**14**	20.176	21.448	75.119	**24**	13.472	14.148	50.047
5	20.332	21.594	75.102	**15**	15.529	16.460	55.454	**25**	25.578	27.121	109.025
6	19.164	20.172	66.457	**16**	11.560	12.177	40.858	**26**	20.522	21.742	80.350
7	24.182	25.576	85.369	**17**	14.388	15.200	51.657	**27**	17.595	18.611	62.630
8	16.898	17.812	63.605	**18**	27.381	29.035	102.044	**28**	25.424	26.983	99.170
9	12.525	13.178	45.465	**19**	21.927	23.225	79.825	**29**	18.765	19.775	62.639
10	15.220	16.026	58.273	**20**	18.933	20.029	65.893	**30**	11.820	12.525	41.873

© Copyright Información y Control de Publicaciones

4. Gráficas (Nacional)

4.1 Por día de la semana (promedio)

N. únicos / Visitas (x 100)

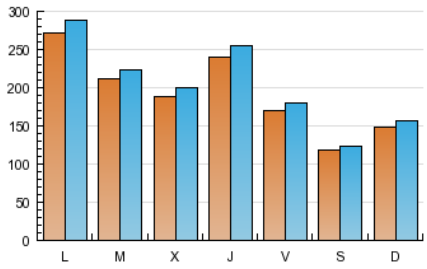

Páginas (x 100)

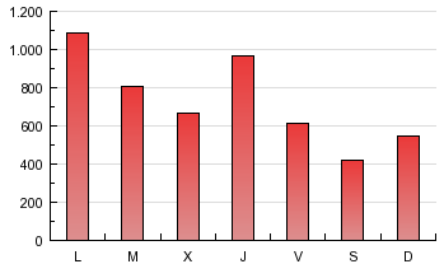

4.2 Por franja horaria (promedio)

Visitas (x 1000)

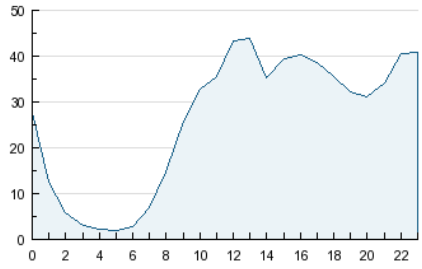

Páginas (x 1000)

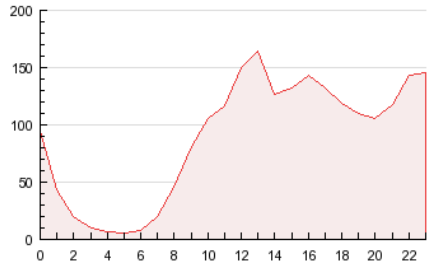

4.3 Por meses

N. únicos / Visitas (x 1000)

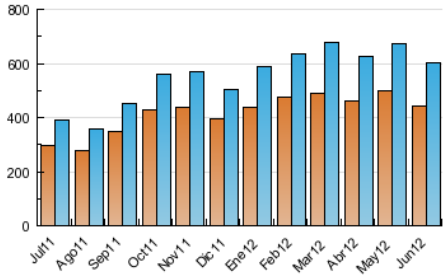

Páginas (x 1000)

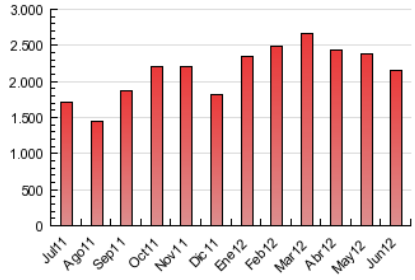

© Copyright Información y Control de Publicaciones

5. Definiciones básicas (Para más información ver Normas Técnicas para el Control de los Medios Electrónicos de Comunicación)

Página Vista:
Conjunto de ficheros enviado a un usuario como resultado de una petición del mismo recibida por el servidor. Cuando la página está formada por varios marcos (frames), el conjunto de los mismos tendrá, a efectos de cómptuo, la consideración de una página unitaria.

Visita:
Una secuencia ininterrumpida de páginas servidas a un usuario válido. Si dicho usuario no realiza peticiones de páginas en un periodo de tiempo (30 min) la siguiente petición constituirá el inicio de una nueva visita.

Navegador Único:
Total de combinaciones únicas de una dirección IP y un identificador adicional. Los medios pueden utilizar cookies o el Identificador de Alta de registro.

Duración Página Vista:
Tiempo acumulado en segundos de todas las páginas vistas (en visitas de dos o más páginas vistas), dividido por el número total de páginas vistas.

Duración Visita:
Tiempo en segundos de todas las visitas de dos o más páginas vistas, dividido por el número total de dos o más páginas vistas.

Tráfico nacional:
Audiencia/difusión correspondiente a España medida en base a los datos de las direcciones IP registradas por el sistema de medición.

6. Opinión

De OJDinteractiva, la división de INFORMACIóN Y CONTROL DE PUBLICACIONES S.A.:
Hemos examinado la información facilitada por el editor del medio electrónico para el periodo que comprende la presente certificación.
Nuestro examen se ha realizado de acuerdo con las normas y procedimientos establecidos en las Normas Técnicas para el Control de los Medios Electrónicos de Comunicación.
En nuestra opinión, la presente acta presenta razonablemente la difusión/audiencia registrada por este medio electrónico.

ADVERTENCIA:
El trabajo de OJDinteractiva, la división de INFORMACIóN Y CONTROL DE PUBLICACIONES S.A (INTROL) se limita a la realización de pruebas para la revisión de los datos de recuento suministrados por el editor con la finalidad de expresar una opinión sobre la razonabilidad de dichos datos de acuerdo con las Normas Técnicas para el control de los MEC.
Por tanto, INTROL no acepta responsabilidad alguna por las inexactitudes o errores que puedan existir en los datos de recuento. Tampoco acepta ninguna responsabilidad por la falsedad en los datos de recuento recibidos del editor, ni por otros datos de medición que no están incluidos en el análisis.

© Copyright Información y Control de Publicaciones