ACTA DE CONTROL SERPADRES.ES

INFORMACION Y CONTROL DE PUBLICACIONES, S.A.

Serrano, 21 - 6 planta - Tel. 91 435 00 32 Fax 91 435 96 05 - 28001 MADRID
Entença, 218 Entr. 7 - Tel 93 439 24 18 Fax 93 419 25 34 - 08029 BARCELONA

Título:	SERPADRES.ES
URL Primaria:	http://www.serpadres.es
Editor:	GYJ España Ediciones, S.L., S. en C.
Domicilio:	Pº de la Castellana, 18
Ciudad:	28046 MADRID
Teléfono:	91 436 98 00
Fax:	91 576 66 55
E-mail:	
Clasificación:	Familia y estilo de vida
Sub-Clasificación:	Recursos familiares

serPadres.es

1. Cifras totales y promedios (Nacional e Internacional)

MES - AÑO	NAVEGADORES UNICOS	VISITAS	PAGINAS
Abril - 2012	999.155	1.238.222	4.015.904
PROMEDIO DIARIO	**39.386**	**41.274**	**133.863**
PROMEDIO LUNES-VIERNES	43.225	45.346	148.461
PROMEDIO SABADO-DOMINGO	30.431	31.772	99.802
PAGINAS / VISITAS	3,24		
DURACION MEDIA VISITAS	0:03:01		
DURACION MEDIA PAGINAS	0:00:56		

2. Secciones (Nacional e Internacional)

	PAGINAS	%
HOME	56.337	1.40 %
RESTO	3.959.567	98.60 %

3. Por día del mes (Nacional e Internacional)

Día	N. únicos	Visitas	Páginas	Día	N. únicos	Visitas	Páginas	Día	N. únicos	Visitas	Páginas
1	27.409	28.601	94.420	**11**	42.886	44.938	142.597	**21**	31.042	32.403	102.998
2	39.997	42.049	153.729	**12**	48.583	50.996	165.357	**22**	34.093	35.556	109.671
3	38.942	40.883	138.852	**13**	39.046	40.934	128.144	**23**	53.581	56.253	182.793
4	34.112	35.767	114.054	**14**	31.597	33.092	102.307	**24**	45.363	47.514	146.172
5	27.400	28.655	91.192	**15**	33.263	34.779	110.896	**25**	44.003	46.099	140.253
6	24.953	26.164	85.522	**16**	53.131	55.923	215.216	**26**	47.560	49.798	162.352
7	25.816	26.956	84.862	**17**	48.027	50.354	170.846	**27**	39.841	41.749	127.866
8	28.232	29.400	94.576	**18**	44.104	46.135	142.661	**28**	30.862	32.140	96.326
9	50.202	52.811	181.909	**19**	51.783	54.427	182.393	**29**	31.563	33.019	102.165
10	48.039	50.516	162.505	**20**	41.317	43.222	136.121	**30**	44.847	47.089	147.149

© Copyright Información y Control de Publicaciones

4. Gráficas (Nacional e Internacional)

4.1 Por día de la semana (promedio)

N. únicos / Visitas (x 100)

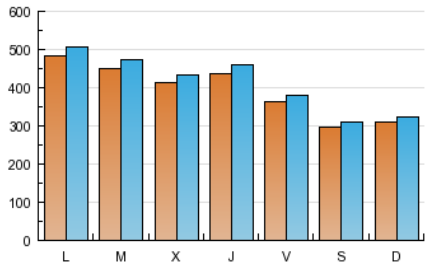

Páginas (x 100)

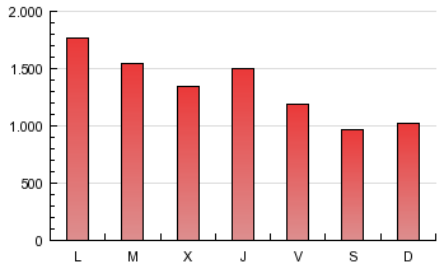

4.2 Por franja horaria (promedio)

Visitas (x 1000)

Páginas (x 1000)

4.3 Por meses

N. únicos / Visitas (x 1000)

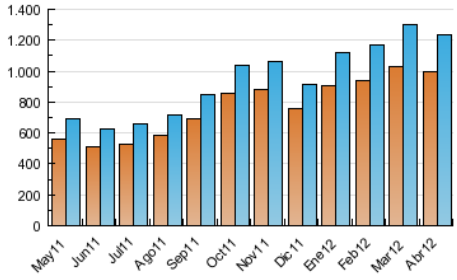

Páginas (x 1000)

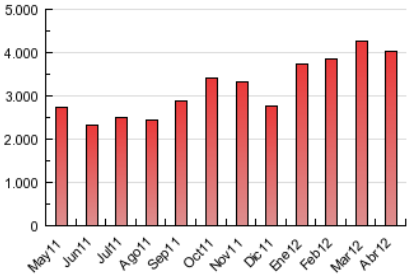

© Copyright Información y Control de Publicaciones

ACTA DE CONTROL SERPADRES.ES

INFORMACION Y CONTROL DE PUBLICACIONES, S.A.

Serrano, 21 - 6 planta - Tel. 91 435 00 32 Fax 91 435 96 05 - 28001 MADRID
Entença, 218 Entr. 7 - Tel 93 439 24 18 Fax 93 419 25 34 - 08029 BARCELONA

Anexo - Tráfico Nacional

Título:	SERPADRES.ES
URL Primaria:	http://www.serpadres.es
Editor:	GYJ España Ediciones, S.L., S. en C.
Domicilio:	Pº de la Castellana, 18
Ciudad:	28046 MADRID
Teléfono:	91 436 98 00
Fax:	91 576 66 55
E-mail:	
Clasificación:	Familia y estilo de vida
Sub-Clasificación:	Recursos familiares

serPadres.es

1. Cifras totales y promedios (Nacional)

MES - AÑO	NAVEGADORES UNICOS	VISITAS	PAGINAS
Abril - 2012	463.251	625.737	2.436.086
PROMEDIO DIARIO	**19.719**	**20.858**	**81.203**
PROMEDIO LUNES-VIERNES	21.860	23.147	90.827
PROMEDIO SABADO-DOMINGO	14.722	15.517	58.747
PAGINAS / VISITAS	3,89		
DURACION MEDIA VISITAS	0:03:01		
DURACION MEDIA PAGINAS	0:00:47		

2. Secciones (Nacional)

	PAGINAS	%
HOME	40.519	1.66 %
RESTO	2.395.567	98.34 %

3. Por día del mes (Nacional)

Día	N. únicos	Visitas	Páginas	Día	N. únicos	Visitas	Páginas	Día	N. únicos	Visitas	Páginas
1	14.036	14.755	58.186	**11**	20.739	21.908	80.949	**21**	13.779	14.566	56.729
2	21.933	23.234	101.839	**12**	26.291	27.862	104.696	**22**	16.670	17.545	67.673
3	19.406	20.563	82.984	**13**	18.359	19.413	71.718	**23**	28.862	30.551	117.925
4	15.985	16.938	65.230	**14**	14.950	15.804	58.883	**24**	21.656	22.961	83.898
5	12.589	13.310	50.297	**15**	17.389	18.335	69.692	**25**	20.383	21.590	78.305
6	11.865	12.530	49.409	**16**	29.737	31.593	152.227	**26**	24.153	25.571	99.644
7	11.540	12.190	46.174	**17**	23.453	24.869	104.797	**27**	18.386	19.434	71.682
8	13.668	14.330	55.221	**18**	20.705	21.846	82.858	**28**	14.213	14.960	53.618
9	28.005	29.637	120.156	**19**	28.188	29.957	119.465	**29**	16.255	17.168	62.543
10	24.793	26.215	98.126	**20**	18.957	20.030	77.519	**30**	24.618	26.072	93.643

© Copyright Información y Control de Publicaciones

4. Gráficas (Nacional)

4.1 Por día de la semana (promedio)

N. únicos / Visitas (x 100)

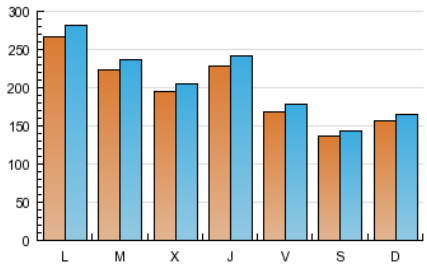

Páginas (x 100)

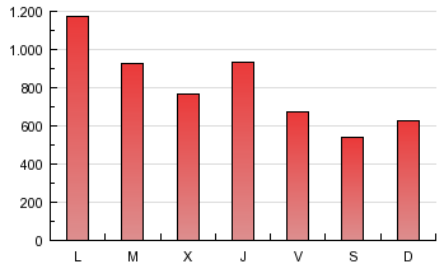

4.2 Por franja horaria (promedio)

Visitas (x 1000)

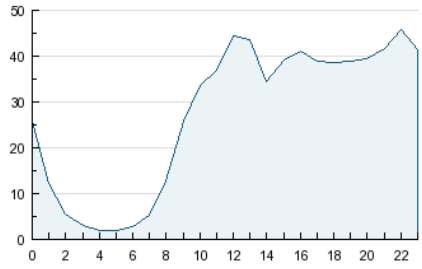

Páginas (x 1000)

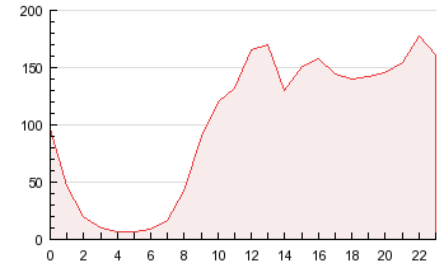

4.3 Por meses

N. únicos / Visitas (x 1000)

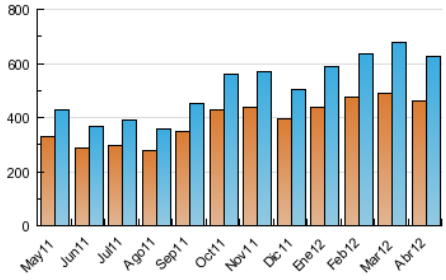

Páginas (x 1000)

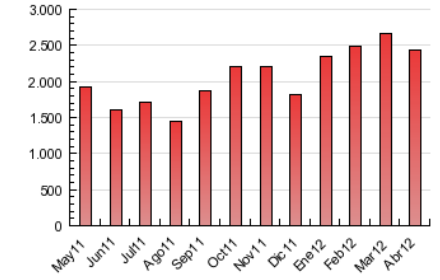

© Copyright Información y Control de Publicaciones

5. Definiciones básicas (Para más información ver Normas Técnicas para el Control de los Medios Electrónicos de Comunicación)

Página Vista:
Conjunto de ficheros enviado a un usuario como resultado de una petición del mismo recibida por el servidor. Cuando la página está formada por varios marcos (frames), el conjunto de los mismos tendrá, a efectos de cómptuo, la consideración de una página unitaria.

Visita:
Una secuencia ininterrumpida de páginas servidas a un usuario válido. Si dicho usuario no realiza peticiones de páginas en un periodo de tiempo (30 min) la siguiente petición constituirá el inicio de una nueva visita.

Navegador Único:
Total de combinaciones únicas de una dirección IP y un identificador adicional. Los medios pueden utilizar cookies o el Identificador de Alta de registro.

Duración Página Vista:
Tiempo acumulado en segundos de todas las páginas vistas (en visitas de dos o más páginas vistas), dividido por el número total de páginas vistas.

Duración Visita:
Tiempo en segundos de todas las visitas de dos o más páginas vistas, dividido por el número total de dos o más páginas vistas.

Tráfico nacional:
Audiencia/difusión correspondiente a España medida en base a los datos de las direcciones IP registradas por el sistema de medición.

6. Opinión

De OJDinteractiva, la división de INFORMACIóN Y CONTROL DE PUBLICACIONES S.A.:
Hemos examinado la información facilitada por el editor del medio electrónico para el periodo que comprende la presente certificación.
Nuestro examen se ha realizado de acuerdo con las normas y procedimientos establecidos en las Normas Técnicas para el Control de los Medios Electrónicos de Comunicación.
En nuestra opinión, la presente acta presenta razonablemente la difusión/audiencia registrada por este medio electrónico.

ADVERTENCIA:
El trabajo de OJDinteractiva, la división de INFORMACIóN Y CONTROL DE PUBLICACIONES S.A (INTROL) se limita a la realización de pruebas para la revisión de los datos de recuento suministrados por el editor con la finalidad de expresar una opinión sobre la razonabilidad de dichos datos de acuerdo con las Normas Técnicas para el control de los MEC.
Por tanto, INTROL no acepta responsabilidad alguna por las inexactitudes o errores que puedan existir en los datos de recuento. Tampoco acepta ninguna responsabilidad por la falsedad en los datos de recuento recibidos del editor, ni por otros datos de medición que no están incluidos en el análisis.

© Copyright Información y Control de Publicaciones