ACTA DE CONTROL MARIE CLAIRE

INFORMACION Y CONTROL DE PUBLICACIONES, S.A.

Serrano, 21 - 6 planta - Tel. 91 435 00 32 Fax 91 435 96 05 - 28001 MADRID
Entença, 218 Entr. 7 - Tel 93 439 24 18 Fax 93 419 25 34 - 08029 BARCELONA

Título:	MARIE CLAIRE
URL Primaria:	http://www.marie-claire.es
Editor:	GYJ Revistas y Comunicaciones, S.L., S.U.
Domicilio:	Pº de la Castellana, 18
Ciudad:	28046 MADRID
Teléfono:	91 436 98 00
Fax:	91 576 66 55
E-mail:	
Clasificación:	Buscadores, Portales y Comunidades
Sub-Clasificación:	Recursos familiares

1. Cifras totales y promedios (Nacional e Internacional)

MES - AÑO	NAVEGADORES UNICOS	VISITAS	PAGINAS
Junio - 2012	290.485	337.758	1.282.475
PROMEDIO DIARIO	**10.803**	**11.259**	**42.749**
PROMEDIO LUNES-VIERNES	11.673	12.181	45.736
PROMEDIO SABADO-DOMINGO	8.775	9.106	35.779
PAGINAS / VISITAS	3,80		
DURACION MEDIA VISITAS	0:02:26		
DURACION MEDIA PAGINAS	0:00:39		

2. Secciones (Nacional e Internacional)

	PAGINAS	%
HOME	43.273	3.37 %
RESTO	1.239.202	96.63 %

3. Por día del mes (Nacional e Internacional)

Día	N. únicos	Visitas	Páginas	Día	N. únicos	Visitas	Páginas	Día	N. únicos	Visitas	Páginas
1	10.749	11.187	45.512	**11**	13.332	13.885	58.115	**21**	13.796	14.432	55.945
2	9.346	9.739	39.348	**12**	12.284	12.779	47.772	**22**	9.784	10.205	37.250
3	10.946	11.354	47.230	**13**	12.506	13.011	48.629	**23**	7.635	7.926	30.680
4	13.613	14.314	61.248	**14**	10.346	10.762	39.200	**24**	7.844	8.159	31.512
5	11.892	12.416	51.297	**15**	9.561	9.943	39.231	**25**	11.326	11.817	48.069
6	11.415	11.930	44.355	**16**	7.930	8.220	31.145	**26**	12.086	12.672	42.590
7	8.798	9.197	31.344	**17**	8.807	9.131	37.340	**27**	10.363	10.872	40.437
8	9.970	10.377	41.134	**18**	12.595	13.150	48.068	**28**	12.294	12.870	47.861
9	8.816	9.156	35.381	**19**	11.502	12.018	46.464	**29**	9.501	9.896	36.164
10	9.679	10.020	39.322	**20**	17.417	18.070	49.777	**30**	7.971	8.250	30.055

© Copyright Información y Control de Publicaciones

4. Gráficas (Nacional e Internacional)

4.1 Por día de la semana (promedio)

N. únicos / Visitas (x 100)

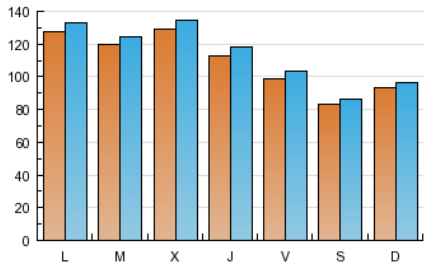

Páginas (x 100)

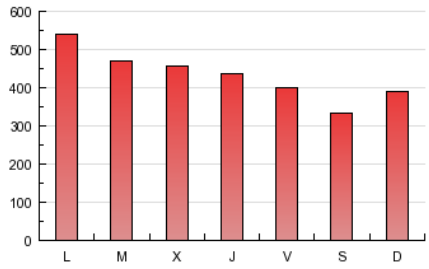

4.2 Por franja horaria (promedio)

Visitas (x 1000)

Páginas (x 1000)

4.3 Por meses

N. únicos / Visitas (x 1000)

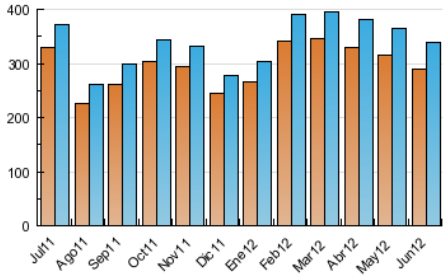

Páginas (x 1000)

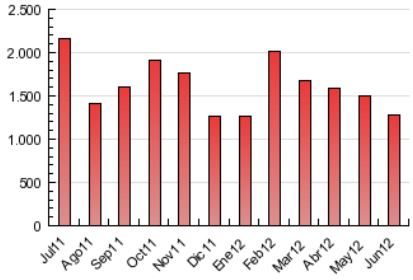

© Copyright Información y Control de Publicaciones

INFORMACION Y CONTROL DE PUBLICACIONES, S.A.

Serrano, 21 - 6 planta - Tel. 91 435 00 32 Fax 91 435 96 05 - 28001 MADRID

Entença, 218 Entr. 7 - Tel 93 439 24 18 Fax 93 419 25 34 - 08029 BARCELONA

Anexo - Tráfico Nacional

Título:	MARIE CLAIRE
URL Primaria:	http://www.marie-claire.es
Editor:	GYJ Revistas y Comunicaciones, S.L., S.U.
Domicilio:	Pº de la Castellana, 18
Ciudad:	28046 MADRID
Teléfono:	91 436 98 00
Fax:	91 576 66 55
E-mail:	
Clasificación:	Buscadores, Portales y Comunidades
Sub-Clasificación:	Recursos familiares

1. Cifras totales y promedios (Nacional)

MES - AÑO	NAVEGADORES UNICOS	VISITAS	PAGINAS
Junio - 2012	178.142	212.623	887.744
PROMEDIO DIARIO	**6.775**	**7.087**	**29.591**
PROMEDIO LUNES-VIERNES	7.377	7.732	31.818
PROMEDIO SABADO-DOMINGO	5.371	5.584	24.397
PAGINAS / VISITAS	4,18		
DURACION MEDIA VISITAS	0:02:29		
DURACION MEDIA PAGINAS	0:00:36		

2. Secciones (Nacional)

	PAGINAS	%
HOME	31.882	3.59 %
RESTO	855.862	96.41 %

3. Por día del mes (Nacional)

Día	N. únicos	Visitas	Páginas	Día	N. únicos	Visitas	Páginas	Día	N. únicos	Visitas	Páginas
1	6.368	6.658	29.888	**11**	9.513	9.936	44.805	**21**	8.872	9.336	41.469
2	5.417	5.666	25.756	**12**	8.102	8.483	34.667	**22**	5.879	6.151	24.880
3	7.137	7.404	34.020	**13**	7.853	8.211	33.933	**23**	4.072	4.230	18.472
4	9.097	9.572	44.963	**14**	6.449	6.727	26.924	**24**	4.743	4.937	20.807
5	7.671	8.046	35.589	**15**	5.825	6.102	26.645	**25**	7.197	7.550	34.306
6	7.167	7.503	29.816	**16**	4.745	4.946	20.834	**26**	7.182	7.583	27.753
7	5.322	5.583	20.688	**17**	5.988	6.213	26.596	**27**	6.059	6.394	26.509
8	6.156	6.406	27.735	**18**	8.153	8.565	34.582	**28**	7.656	8.044	32.248
9	5.290	5.516	24.090	**19**	7.404	7.794	33.314	**29**	5.506	5.760	22.888
10	6.525	6.768	29.468	**20**	11.480	11.959	34.570	**30**	4.419	4.580	19.529

© Copyright Información y Control de Publicaciones

4. Gráficas (Nacional)

4.1 Por día de la semana (promedio)

N. únicos / Visitas (x 100)

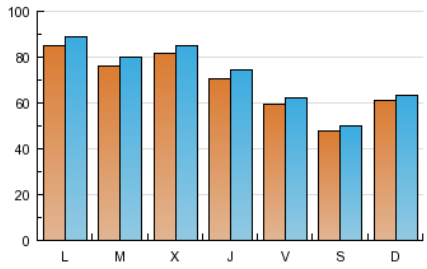

Páginas (x 100)

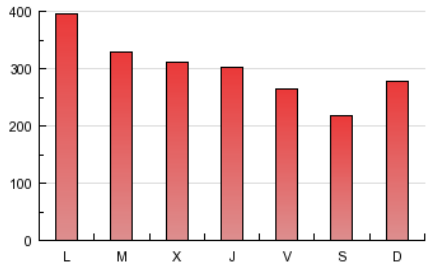

4.2 Por franja horaria (promedio)

Visitas (x 1000)

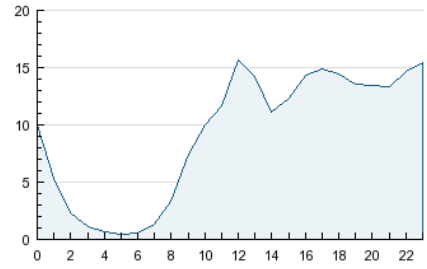

Páginas (x 1000)

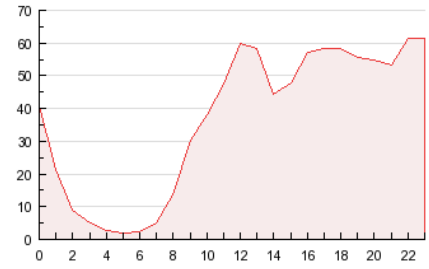

4.3 Por meses

N. únicos / Visitas (x 1000)

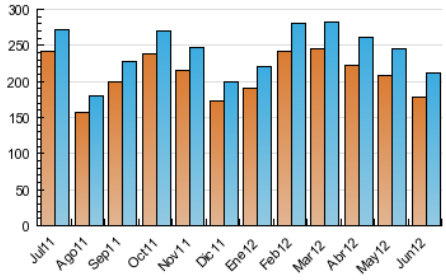

Páginas (x 1000)

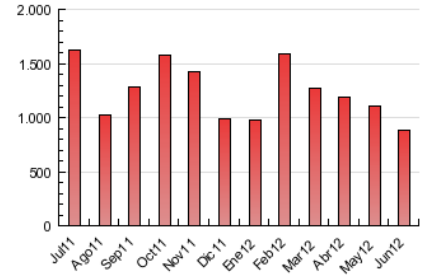

© Copyright Información y Control de Publicaciones

5. Definiciones básicas (Para más información ver Normas Técnicas para el Control de los Medios Electrónicos de Comunicación)

Página Vista:
Conjunto de ficheros enviado a un usuario como resultado de una petición del mismo recibida por el servidor. Cuando la página está formada por varios marcos (frames), el conjunto de los mismos tendrá, a efectos de cómptuo, la consideración de una página unitaria.

Visita:
Una secuencia ininterrumpida de páginas servidas a un usuario válido. Si dicho usuario no realiza peticiones de páginas en un periodo de tiempo (30 min) la siguiente petición constituirá el inicio de una nueva visita.

Navegador Único:
Total de combinaciones únicas de una dirección IP y un identificador adicional. Los medios pueden utilizar cookies o el Identificador de Alta de registro.

Duración Página Vista:
Tiempo acumulado en segundos de todas las páginas vistas (en visitas de dos o más páginas vistas), dividido por el número total de páginas vistas.

Duración Visita:
Tiempo en segundos de todas las visitas de dos o más páginas vistas, dividido por el número total de dos o más páginas vistas.

Tráfico nacional:
Audiencia/difusión correspondiente a España medida en base a los datos de las direcciones IP registradas por el sistema de medición.

6. Opinión

De OJDinteractiva, la división de INFORMACIóN Y CONTROL DE PUBLICACIONES S.A.:
Hemos examinado la información facilitada por el editor del medio electrónico para el periodo que comprende la presente certificación.
Nuestro examen se ha realizado de acuerdo con las normas y procedimientos establecidos en las Normas Técnicas para el Control de los Medios Electrónicos de Comunicación.
En nuestra opinión, la presente acta presenta razonablemente la difusión/audiencia registrada por este medio electrónico.

ADVERTENCIA:
El trabajo de OJDinteractiva, la división de INFORMACIóN Y CONTROL DE PUBLICACIONES S.A (INTROL) se limita a la realización de pruebas para la revisión de los datos de recuento suministrados por el editor con la finalidad de expresar una opinión sobre la razonabilidad de dichos datos de acuerdo con las Normas Técnicas para el control de los MEC.
Por tanto, INTROL no acepta responsabilidad alguna por las inexactitudes o errores que puedan existir en los datos de recuento. Tampoco acepta ninguna responsabilidad por la falsedad en los datos de recuento recibidos del editor, ni por otros datos de medición que no están incluidos en el análisis.

© Copyright Información y Control de Publicaciones