ACTA DE CONTROL ZONAGENIO.COM

INFORMACION Y CONTROL DE PUBLICACIONES, S.A.

Serrano, 21 - 6 planta - Tel. 91 435 00 32 Fax 91 435 96 05 - 28001 MADRID
Entença, 218 Entr. 7 - Tel 93 439 24 18 Fax 93 419 25 34 - 08029 BARCELONA

Título:	ZONAGENIO.COM
URL Primaria:	http://www.zonagenio.com
Editor:	Noxvo S.L.
Domicilio:	Santa Leonor, 65, Edificio E, Primera Planta
Ciudad:	28037 Madrid
Teléfono:	91 769 22 30
Fax:	
E-mail:	
Clasificación:	Entretenimiento
Sub-Clasificación:	Broadcast

1. Cifras totales y promedios (Nacional e Internacional)

MES - AÑO	NAVEGADORES UNICOS	VISITAS	PAGINAS
Junio - 2012	13.094	30.522	82.835
PROMEDIO DIARIO	**787**	**1.017**	**2.761**
PROMEDIO LUNES-VIERNES	730	918	2.512
PROMEDIO SABADO-DOMINGO	921	1.250	3.342
PAGINAS / VISITAS	2,71		
DURACION MEDIA VISITAS	0:01:20		
DURACION MEDIA PAGINAS	0:00:30		

2. Secciones (Nacional e Internacional)

	PAGINAS	%
HOME	4.009	4.84 %
RESTO	78.826	95.16 %

3. Por día del mes (Nacional e Internacional)

Día	N. únicos	Visitas	Páginas	Día	N. únicos	Visitas	Páginas	Día	N. únicos	Visitas	Páginas
1	786	974	2.958	**11**	760	1.010	2.600	**21**	609	774	2.236
2	1.034	1.375	4.204	**12**	719	895	2.520	**22**	648	797	2.059
3	1.125	1.557	4.177	**13**	755	947	2.390	**23**	620	848	2.224
4	874	1.091	2.704	**14**	601	775	2.044	**24**	889	1.199	2.918
5	752	945	2.654	**15**	717	868	2.735	**25**	756	953	2.645
6	835	1.037	2.886	**16**	832	1.099	3.276	**26**	767	948	2.554
7	863	1.046	2.814	**17**	981	1.376	3.312	**27**	542	669	1.743
8	781	992	2.940	**18**	687	891	2.465	**28**	700	899	2.207
9	950	1.272	3.336	**19**	736	942	2.711	**29**	670	843	2.188
10	1.068	1.424	3.417	**20**	770	980	2.703	**30**	792	1.096	3.215

© Copyright Información y Control de Publicaciones

4. Gráficas (Nacional e Internacional)

4.1 Por día de la semana (promedio)

N. únicos / Visitas (x 100)

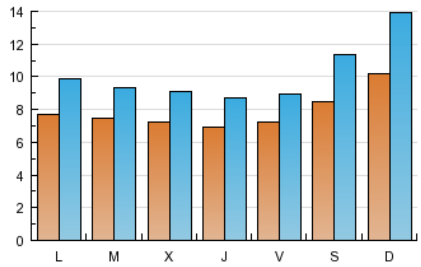

Páginas (x 100)

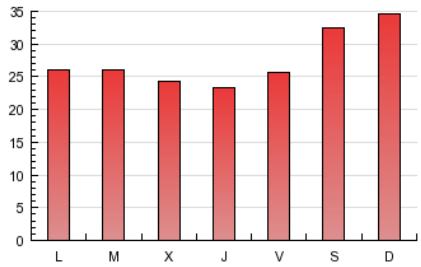

4.2 Por franja horaria (promedio)

Visitas (x 1000)

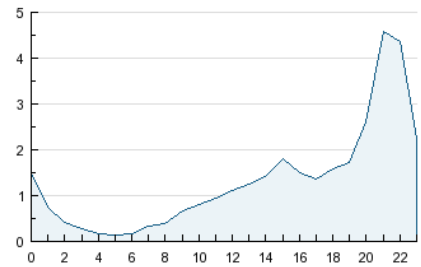

Páginas (x 1000)

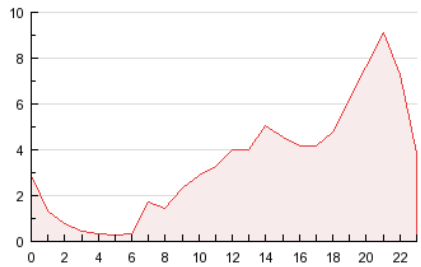

4.3 Por meses

N. únicos / Visitas (x 1000)

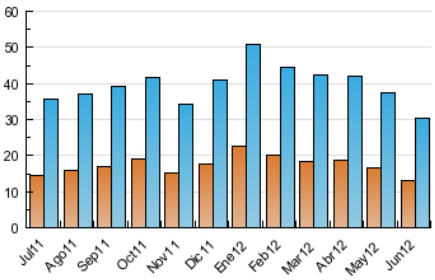

Páginas (x 1000)

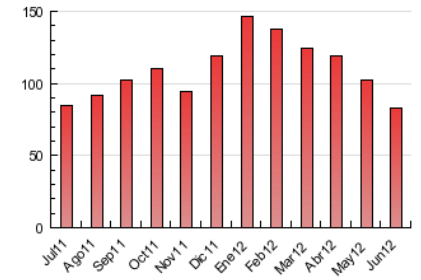

© Copyright Información y Control de Publicaciones

ACTA DE CONTROL ZONAGENIO.COM

INFORMACION Y CONTROL DE PUBLICACIONES, S.A.

Serrano, 21 - 6 planta - Tel. 91 435 00 32 Fax 91 435 96 05 - 28001 MADRID
Entença, 218 Entr. 7 - Tel 93 439 24 18 Fax 93 419 25 34 - 08029 BARCELONA

Anexo - Tráfico Nacional

Título: ZONAGENIO.COM
URL Primaria: http://www.zonagenio.com
Editor: Noxvo S.L.
Domicilio: Santa Leonor, 65, Edificio E, Primera Planta
Ciudad: 28037 Madrid
Teléfono: 91 769 22 30
Fax:
E-mail:
Clasificación: Entretenimiento
Sub-Clasificación: Broadcast

1. Cifras totales y promedios (Nacional)

MES - AÑO	NAVEGADORES UNICOS	VISITAS	PAGINAS
Junio - 2012	11.893	29.019	80.496
PROMEDIO DIARIO	**743**	**967**	**2.683**
PROMEDIO LUNES-VIERNES	683	866	2.429
PROMEDIO SABADO-DOMINGO	881	1.204	3.276
PAGINAS / VISITAS	2,77		
DURACION MEDIA VISITAS	0:01:22		
DURACION MEDIA PAGINAS	0:00:30		

2. Secciones (Nacional)

	PAGINAS	%
HOME	3.927	4.88 %
RESTO	76.569	95.12 %

3. Por día del mes (Nacional)

Día	N. únicos	Visitas	Páginas	Día	N. únicos	Visitas	Páginas	Día	N. únicos	Visitas	Páginas
1	741	921	2.873	**11**	730	974	2.545	**21**	564	725	2.098
2	993	1.330	4.132	**12**	680	849	2.459	**22**	594	738	1.983
3	1.082	1.507	4.110	**13**	701	886	2.308	**23**	595	820	2.175
4	828	1.041	2.599	**14**	555	724	1.946	**24**	848	1.150	2.849
5	707	898	2.584	**15**	666	814	2.662	**25**	716	912	2.560
6	773	969	2.776	**16**	795	1.062	3.203	**26**	724	902	2.466
7	801	980	2.732	**17**	938	1.325	3.253	**27**	503	629	1.686
8	739	947	2.865	**18**	648	842	2.401	**28**	659	854	2.143
9	904	1.222	3.258	**19**	690	889	2.639	**29**	617	781	2.082
10	1.023	1.365	3.336	**20**	716	912	2.605	**30**	754	1.051	3.168

© Copyright Información y Control de Publicaciones

4. Gráficas (Nacional)

4.1 Por día de la semana (promedio)

N. únicos / Visitas (x 100)

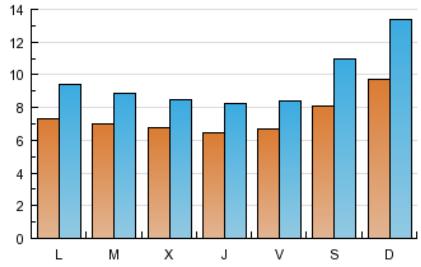

Páginas (x 100)

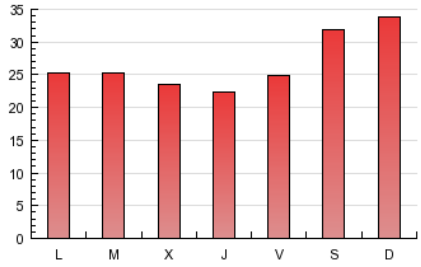

4.2 Por franja horaria (promedio)

Visitas (x 1000)

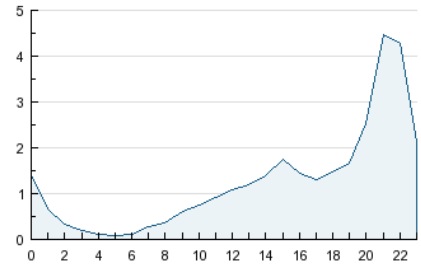

Páginas (x 1000)

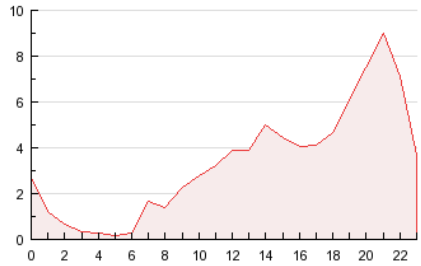

4.3 Por meses

N. únicos / Visitas (x 1000)

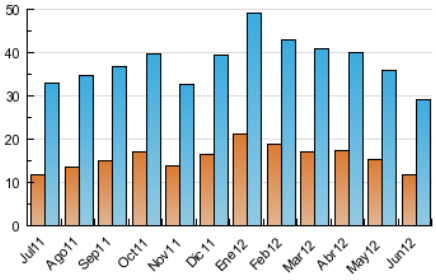

Páginas (x 1000)

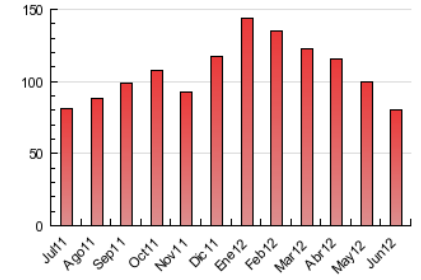

© Copyright Información y Control de Publicaciones

5. Definiciones básicas (Para más información ver Normas Técnicas para el Control de los Medios Electrónicos de Comunicación)

Página Vista:
Conjunto de ficheros enviado a un usuario como resultado de una petición del mismo recibida por el servidor. Cuando la página está formada por varios marcos (frames), el conjunto de los mismos tendrá, a efectos de cómptuo, la consideración de una página unitaria.

Visita:
Una secuencia ininterrumpida de páginas servidas a un usuario válido. Si dicho usuario no realiza peticiones de páginas en un periodo de tiempo (30 min) la siguiente petición constituirá el inicio de una nueva visita.

Navegador Único:
Total de combinaciones únicas de una dirección IP y un identificador adicional. Los medios pueden utilizar cookies o el Identificador de Alta de registro.

Duración Página Vista:
Tiempo acumulado en segundos de todas las páginas vistas (en visitas de dos o más páginas vistas), dividido por el número total de páginas vistas.

Duración Visita:
Tiempo en segundos de todas las visitas de dos o más páginas vistas, dividido por el número total de dos o más páginas vistas.

Tráfico nacional:
Audiencia/difusión correspondiente a España medida en base a los datos de las direcciones IP registradas por el sistema de medición.

6. Opinión

De OJDinteractiva, la división de INFORMACIóN Y CONTROL DE PUBLICACIONES S.A.:
Hemos examinado la información facilitada por el editor del medio electrónico para el periodo que comprende la presente certificación.
Nuestro examen se ha realizado de acuerdo con las normas y procedimientos establecidos en las Normas Técnicas para el Control de los Medios Electrónicos de Comunicación.
En nuestra opinión, la presente acta presenta razonablemente la difusión/audiencia registrada por este medio electrónico.

ADVERTENCIA:
El trabajo de OJDinteractiva, la división de INFORMACIóN Y CONTROL DE PUBLICACIONES S.A (INTROL) se limita a la realización de pruebas para la revisión de los datos de recuento suministrados por el editor con la finalidad de expresar una opinión sobre la razonabilidad de dichos datos de acuerdo con las Normas Técnicas para el control de los MEC.
Por tanto, INTROL no acepta responsabilidad alguna por las inexactitudes o errores que puedan existir en los datos de recuento. Tampoco acepta ninguna responsabilidad por la falsedad en los datos de recuento recibidos del editor, ni por otros datos de medición que no están incluidos en el análisis.

© Copyright Información y Control de Publicaciones