ACTA DE CONTROL TERRITORIS.CAT

INFORMACION Y CONTROL DE PUBLICACIONES, S.A.

Albasanz, 16 - 3 planta - Tel. 91 435 00 32 Fax 91 435 96 05 - 28037 MADRID
Entença, 218 Entr. 7 - Tel 93 439 24 18 Fax 93 419 25 34 - 08029 BARCELONA

1964 · 2014 EL VALOR DE LA TRANSPARENCIA

Título:	TERRITORIS.CAT
URL Primaria:	http://www.territoris.cat
Editor:	Plandora, S.C.P.
Domicilio:	Girona, 15, local 3
Ciudad:	25230 MOLLERUSSA
Teléfono:	973 60 63 29
Fax:	
E-mail:	
Clasificación:	Noticias e Información
Sub-Clasificación:	Noticias de Interés General

territoris.cat

1. Cifras totales y promedios (Nacional e Internacional)

MES - AÑO	NAVEGADORES UNICOS	VISITAS	PAGINAS
Enero - 2015	20.542	32.262	60.908
PROMEDIO DIARIO	**918**	**1.041**	**1.965**
PROMEDIO LUNES-VIERNES	894	1.013	1.987
PROMEDIO SABADO-DOMINGO	978	1.109	1.911
PAGINAS / VISITAS	1,89		
DURACION MEDIA VISITAS	0:05:52		
DURACION MEDIA PAGINAS	0:06:37		

2. Secciones (Nacional e Internacional)

	PAGINAS	%
HOME	6.965	11.44 %
RESTO	53.943	88.56 %

3. Por día del mes (Nacional e Internacional)

Día	N. únicos	Visitas	Páginas	Día	N. únicos	Visitas	Páginas	Día	N. únicos	Visitas	Páginas
1	425	463	1.037	**11**	350	393	878	**21**	1.116	1.272	2.502
2	629	715	1.466	**12**	715	838	1.883	**22**	1.060	1.206	2.462
3	512	589	1.092	**13**	768	870	1.826	**23**	933	1.037	2.091
4	424	462	796	**14**	784	926	1.983	**24**	528	583	1.020
5	482	524	1.078	**15**	1.335	1.481	2.622	**25**	882	962	1.562
6	644	761	1.335	**16**	1.733	1.962	3.305	**26**	852	986	2.140
7	884	1.009	2.016	**17**	3.030	3.439	5.522	**27**	894	986	1.911
8	624	728	1.666	**18**	2.082	2.447	4.217	**28**	759	844	1.750
9	547	627	1.445	**19**	1.482	1.681	3.180	**29**	808	924	1.813
10	455	543	1.193	**20**	1.465	1.647	2.784	**30**	720	791	1.417
								31	536	566	916

© Copyright Información y Control de Publicaciones

4. Gráficas (Nacional e Internacional)

4.1 Por día de la semana (promedio)

N. únicos / Visitas (x 100)

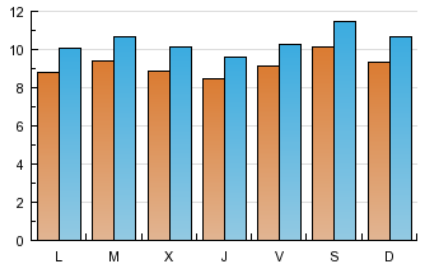

Páginas (x 100)

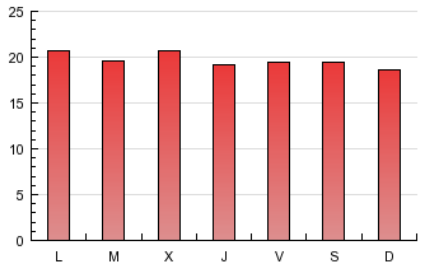

4.2 Por franja horaria (promedio)

Visitas (x 1000)

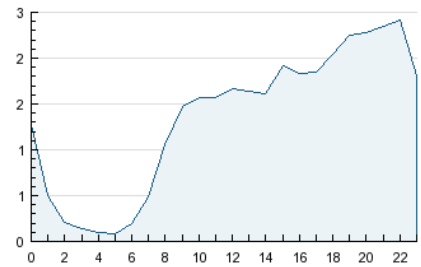

Páginas (x 1000)

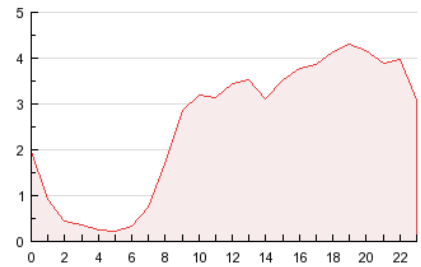

4.3 Por meses

N. únicos / Visitas (x 1000)

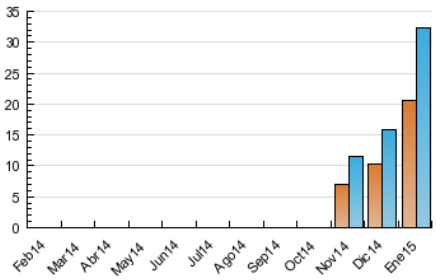

Páginas (x 1000)

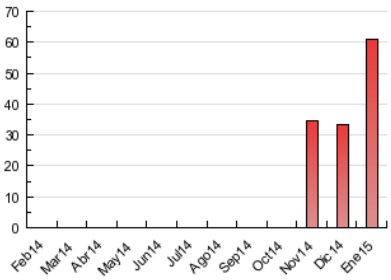

© Copyright Información y Control de Publicaciones

ACTA DE CONTROL TERRITORIS.CAT

INFORMACION Y CONTROL DE PUBLICACIONES, S.A.

Albasanz, 16 - 3 planta - Tel. 91 435 00 32 Fax 91 435 96 05 - 28037 MADRID
Entença, 218 Entr. 7 - Tel 93 439 24 18 Fax 93 419 25 34 - 08029 BARCELONA

1964 · 2014 EL VALOR DE LA TRANSPARENCIA

Anexo - Tráfico Nacional

Título:	TERRITORIS.CAT
URL Primaria:	http://www.territoris.cat
Editor:	Plandora, S.C.P.
Domicilio:	Girona, 15, local 3
Ciudad:	25230 MOLLERUSSA
Teléfono:	973 60 63 29
Fax:	
E-mail:	
Clasificación:	Noticias e Información
Sub-Clasificación:	Noticias de Interés General

territoris.cat

1. Cifras totales y promedios (Nacional)

MES - AÑO	NAVEGADORES UNICOS	VISITAS	PAGINAS
Enero - 2015	19.370	30.715	58.248
PROMEDIO DIARIO	**872**	**991**	**1.879**
PROMEDIO LUNES-VIERNES	847	962	1.894
PROMEDIO SABADO-DOMINGO	932	1.061	1.842
PAGINAS / VISITAS	1,90		
DURACION MEDIA VISITAS	0:05:54		
DURACION MEDIA PAGINAS	0:06:35		

2. Secciones (Nacional)

	PAGINAS	%
HOME	6.674	11.46 %
RESTO	51.574	88.54 %

3. Por día del mes (Nacional)

Día	N. únicos	Visitas	Páginas	Día	N. únicos	Visitas	Páginas	Día	N. únicos	Visitas	Páginas
1	394	432	910	**11**	327	369	827	**21**	1.057	1.209	2.404
2	602	688	1.388	**12**	676	793	1.825	**22**	1.007	1.149	2.364
3	481	554	1.045	**13**	727	824	1.753	**23**	880	980	2.005
4	366	401	729	**14**	742	877	1.908	**24**	504	559	978
5	460	494	1.028	**15**	1.279	1.415	2.486	**25**	820	898	1.486
6	621	736	1.307	**16**	1.675	1.902	3.193	**26**	801	932	1.938
7	853	977	1.974	**17**	2.935	3.336	5.360	**27**	842	930	1.809
8	584	686	1.594	**18**	2.023	2.382	4.118	**28**	730	812	1.687
9	519	596	1.380	**19**	1.387	1.585	3.034	**29**	749	861	1.731
10	435	523	1.158	**20**	1.371	1.545	2.627	**30**	670	739	1.326
								31	501	531	876

© Copyright Información y Control de Publicaciones

4. Gráficas (Nacional)

4.1 Por día de la semana (promedio)

N. únicos / Visitas (x 100)

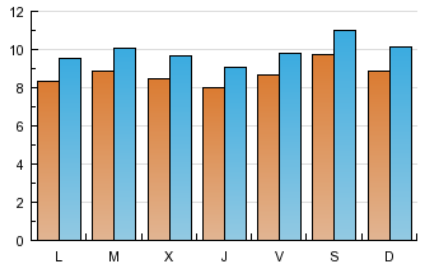

Páginas (x 100)

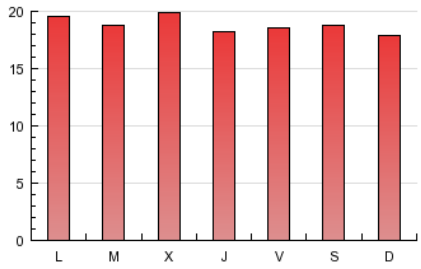

4.2 Por franja horaria (promedio)

Visitas (x 1000)

Páginas (x 1000)

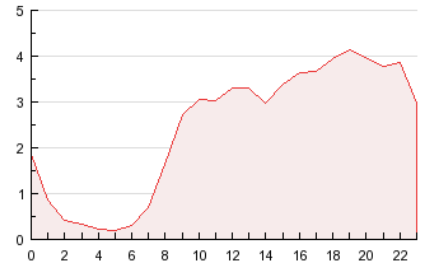

4.3 Por meses

N. únicos / Visitas (x 1000)

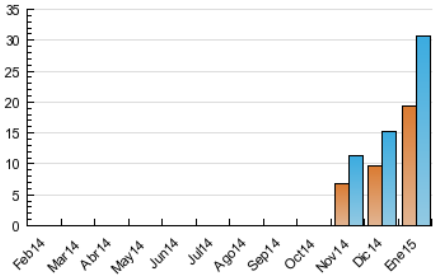

Páginas (x 1000)

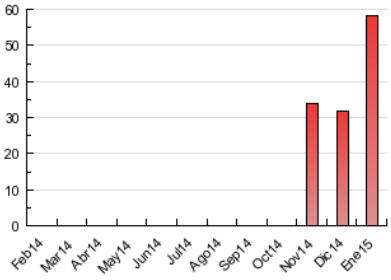

© Copyright Información y Control de Publicaciones

5. Observaciones

Este Medio Electrónico de Comunicación ha sido medido por la herramienta Google Analytics de Google

6. Definiciones básicas (Para más información ver Normas Técnicas para el Control de los Medios Electrónicos de Comunicación)

Página Vista:
Conjunto de ficheros enviado a un usuario como resultado de una petición del mismo recibida por el servidor. Cuando la página está formada por varios marcos (frames), el conjunto de los mismos tendrá, a efectos de cómptuo, la consideración de una página unitaria.

Visita:
Una secuencia ininterrumpida de páginas servidas a un usuario válido. Si dicho usuario no realiza peticiones de páginas en un periodo de tiempo (30 min) la siguiente petición constituirá el inicio de una nueva visita.

Navegador Único:
Total de combinaciones únicas de una dirección IP y un identificador adicional. Los medios pueden utilizar cookies o el Identificador de Alta de registro.

Duración Página Vista:
Tiempo acumulado en segundos de todas las páginas vistas (en visitas de dos o más páginas vistas), dividido por el número total de páginas vistas.

Duración Visita:
Tiempo en segundos de todas las visitas de dos o más páginas vistas, dividido por el número total de visitas de dos o más páginas vistas.

Tráfico nacional:
Audiencia/difusión correspondiente a España medida en base a los datos de las direcciones IP registradas por el sistema de medición.

7. Opinión

De OJDinteractiva, la división de INFORMACIóN Y CONTROL DE PUBLICACIONES S.A.:
Hemos examinado la información facilitada por el editor del medio electrónico para el periodo que comprende la presente certificación.
Nuestro examen se ha realizado de acuerdo con las normas y procedimientos establecidos en las Normas Técnicas para el Control de los Medios Electrónicos de Comunicación.
En nuestra opinión, la presente acta presenta razonablemente la difusión/audiencia registrada por este medio electrónico.

ADVERTENCIA:
El trabajo de OJDinteractiva, la división de INFORMACIóN Y CONTROL DE PUBLICACIONES S.A (INTROL) se limita a la realización de pruebas para la revisión de los datos de recuento suministrados por el editor con la finalidad de expresar una opinión sobre la razonabilidad de dichos datos de acuerdo con las Normas Técnicas para el control de los MEC.
Por tanto, INTROL no acepta responsabilidad alguna por las inexactitudes o errores que puedan existir en los datos de recuento. Tampoco acepta ninguna responsabilidad por la falsedad en los datos de recuento recibidos del editor, ni por otros datos de medición que no están incluidos en el análisis.

© Copyright Información y Control de Publicaciones